

PERFIL DO EMISSÁRIO 01
PV71-LANÇAMENTO ATÉ PV69

EXTENSÃO: 182,043 m
ESCALA - HORIZONTAL 1/2.000
VERTICAL 1/200

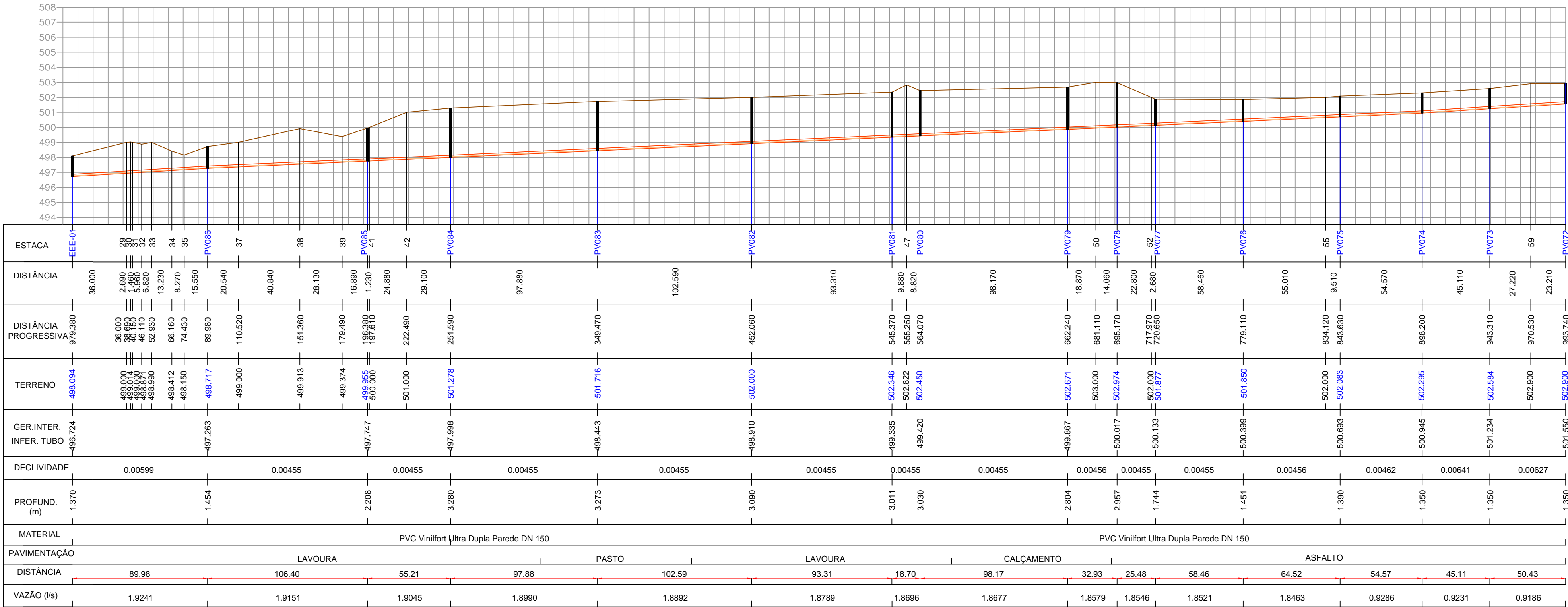

PERFIL DO COLETOR 03
EEE-01 ATÉ PV72

EXTENSÃO: 993,740 m
ESCALA - HORIZONTAL 1/2.000
VERTICAL 1/200

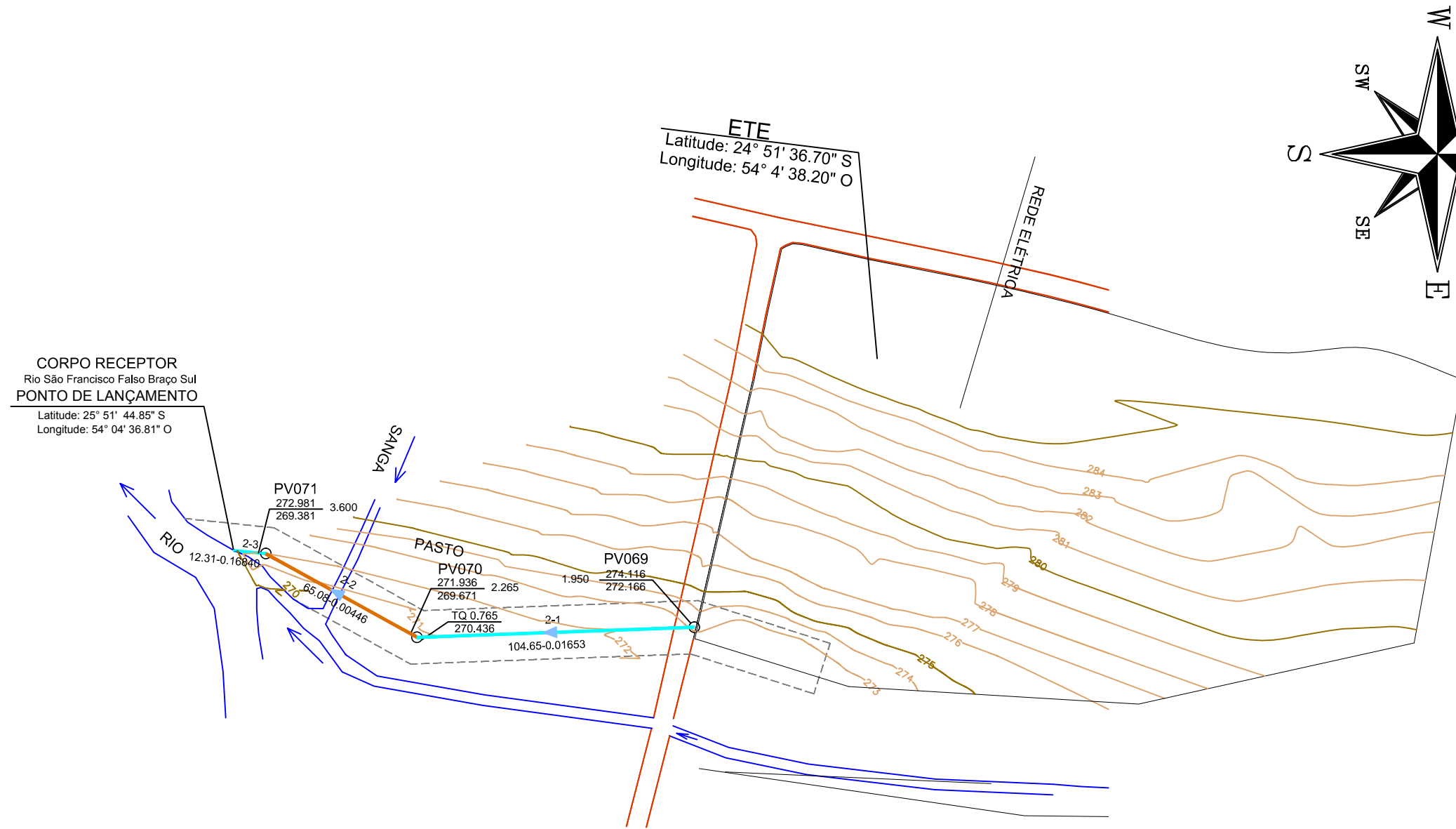

PLANTA DO EMISSÁRIO 01
PV71-LANÇAMENTO ATÉ PV68

ESCALA - 1/2.000

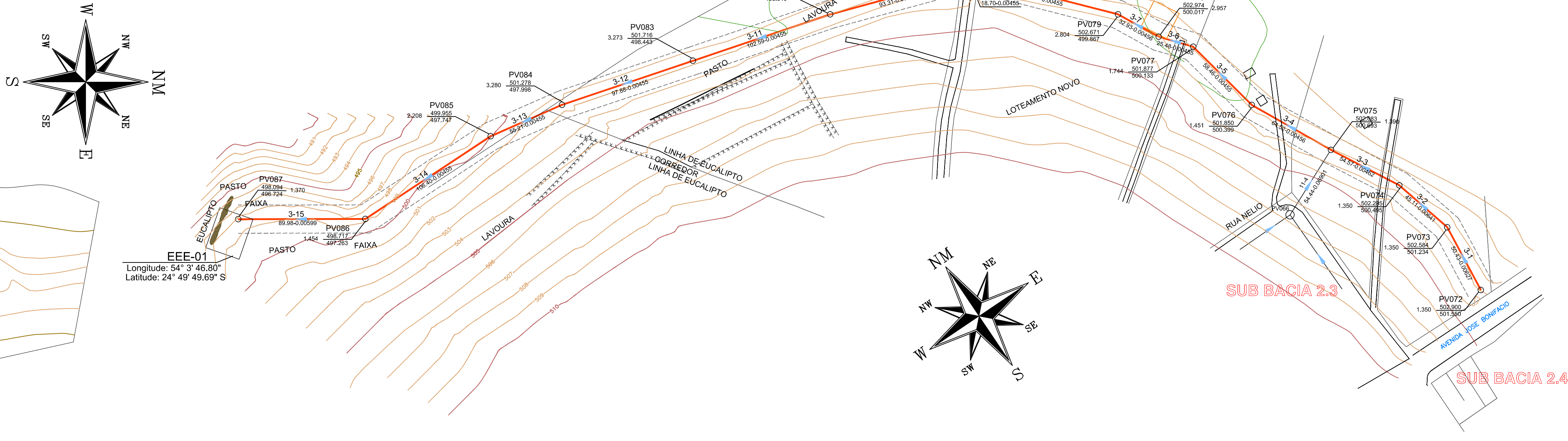

PLANTA DO COLETOR 03
EEE-01 ATÉ PV72

ESCALA - 1/2.000

RELAÇÃO DE MATERIAL						
Nº	DISCRIMINAÇÃO			QUANT.	UND.	COMP. TUBUL.
EMISSÁRIO 01						
-	TUBO VINILFORT ULTRA DUPLA PAREDE - NBR7362	PVC	DN 150	-	M	116,96
-	TUBO COLETOR DE ESGOTO	FD	ESGOTO DN 150	-	M	65,08
-	POÇO DE VISITA (PV) - TIPO A			04	UN	
-	TAMPAO DE FD CL-50 P/ POÇO DE VISITA (PV)			04	UN	
COLETOR 03						
-	TUBO VINILFORT ULTRA DUPLA PAREDE - NBR7362	PVC	DN 150	-	M	993,740
-	POÇO DE VISITA (PV) - TIPO A			15	UN	
-	TAMPAO DE FD CL-50 P/ POÇO DE VISITA (PV)			15	UN	

LEGENDA	
	FAIXA DE LEVANTAMENTO
	HIDROGRAFIA
	MATO/PASTO
	MORRO/ATERRO
	CERCA/DIVISA
	POÇO DE VISITA
	PEDRA/ROCHA
	RN
	POSTE
	PONTE
	CAMINHO
	CONSTRUÇÃO

CONTRATADA	ANALISTA	RESP. TÉCNICO	RESP. TÉCNICO
CONSORCIO - CODES	HELIO SANFELICE	GERSON PIANELLI	RAUL CANELLA
	REG. CREA PR-5.758/D	REG. CREA PR-14.702/D	REG. CREA PR-136.200/D
FUNASA - Fundação Nacional da Saúde			
SUPERINTENDÊNCIA ESTADUAL DE CURITIBA			
Divisão de Engenharia de Saúde Pública			
CONTRATANTE	FUNASA - Fundação Nacional da Saúde		
PROGRAMA	Programa de Aceleração do Crescimento - PAC 2		
MUNICÍPIO	SÃO JOSÉ DAS PALMEIRAS		
TÍTULO	PLANTA E PERFIL COLETOR 03 E EMISSÁRIO 01		
DATA	OUTUBRO/2018	ESCALA	INDICADA
PROJUNTO	DE-2012.016-PR-SJP-SES-RED.009=1	PRANCHAS	09/09