



Segue orçamento para um veículo de passeio motor 1.0

Onix Joy 1.0 - 2018 - Branco
Tanque Combustível 54 litros
Porta Malas 289 litros
Potencia Alcool 80 CV
Gasolina 78 CV

Airbag duplo / Alarme anti-furto / Monitoramento de pressão de pneus / Sistema de freios com ABS, EBD / Parachoques pintados na cor do veículo / Roda de aço aro 14" com calotas integrais / Ar condicionado / Direção Elétrica Progressiva / Transmissão manual de seis velocidades / Trava elétrica nas portas / Vidro elétrico nas portas dianteiras / Banco traseiro rebatível / Provisão para instalação de rádio

RS- 42.290,00 (Quarenta e Dois Mil, Duzentos e Noventa Reais).



Campo Mourão - Goioerê - Ponta Grossa - Toledo

WASHINGTON LUIZ LIMA

 *Operador*

 Av. Parigot de Souza, 2077 - Toledo
- Paraná
Fone: (45) 3379-6500

 www.cipauto.com.br



ANTES DE IMPRIMIR, VEJA SE REALMENTE É NECESSÁRIO, AJUDE A PRESERVAR O MEIO AMBIENTE.



GRUPO
LIEBH



77.396.810/0001-33

FIPAL - DISTRIBUIDORA DE
VEÍCULOS LTDA.

AVENIDA BRASIL, 2500
CENTRO - CEP 85816-290

CASCABEL

PARANÁ

Jasson Jorge Chaves
Consultor de Vendas
Cel. (45) 8805-7232

Cascavel, 14 de Junho 2017

CLIENTE: PREFEITURA MUNICIPAL DE SÃO JOSE DAS PALMEIRAS-PR

PALIO ATTRACTIVE 1.0 EVO FLEX 2017 4P



Total
R\$ 44.570,00

Cor

Branco Banchisa

Itens de Série

3º apoio de cabeça traseiro rebaixado

Acabamento na parte central do painel na cor Black Piano

Concessionárias:

☐ Cascavel/PR (45) 3238 3030
☐ Toledo/PR (45) 3277 4700
☐ Paranaval/PR (44) 3423 9090
☐ Palotina/PR (44) 3649 7400
☐ Guarna/PR (44) 3642 1744

☐ Assis Chateaubriand/PR (44) 3528 3376
☐ Peto Branco/PR (46) 3301 7700
☐ Mal. C. Rondon/PR (45) 3254 2000
☐ Umuarama/PR (44) 3621 1800
☐ São Lourenço/SC (49) 3344 7500

www.fipal.com.br

Validade proposta: 60 dias sujeitos a alteração pela fábrica sem aviso prévio.



GRUPO
LRIEDI



77.396.810/0001-33

**FIPAL - DISTRIBUIDORA DE
VEÍCULOS LTDA.**

AVENIDA BRASIL, 2500
CENTRO - CEP 85816-290
CASCAVEL - PARANÁ

Jasson Jorge Chaves
Consultor de Vendas
Cel. (45) 8805-7232

Alertas de limite de velocidade e manutenção programada
Alças de segurança traseiras
Apoia-pé para o motorista
Apoios de cabeça dianteiros com regulagem de altura
Apoios de cabeça traseiros (2) rebaixados e com regulagem de altura
Ar-condicionado + Para-brisas degradê
Banco do motorista com regulagem de altura
Banco traseiro rebatível com 2 posições para o encosto
Bancos com assento anti-submarining
Bancos dianteiros reclináveis
Barra de proteção nas portas
Bolsa porta-objetos nas portas dianteiras e traseiras
Bolsa porta-revista no encosto dos bancos dianteiros
Brake light
Calotas integrais
Capô retrátil com dobradiças de segurança
Chave canivete com telecomando para abertura das portas, vidros e porta-malas
Cintos de segurança dianteiros retráteis de 3 pontos com regulagem de altura
Cintos de segurança laterais traseiros retráteis de 3 pontos e central fixo de 2 pontos
Comando interno de abertura da tampa do tanque de combustível
Computador de Bordo (distância, consumo médio, consumo instantâneo, autonomia, velocidade média e tempo de percurso)
Computador de Bordo B (distância B, consumo médio B, velocidade média B e tempo de percurso B)
Console central com porta-objetos e porta-copos (2 dianteiros e 1 traseiro)
Conta-giros
Desembaçador do vidro traseiro temporizado

Concessionárias:

- | | |
|--|--|
| <input type="checkbox"/> Cascavel PR (45) 3218 1010 | <input type="checkbox"/> Assis Chateaubriand PR (44) 3528 3376 |
| <input type="checkbox"/> Toledo PR (45) 3277 4700 | <input type="checkbox"/> Pato Branco PR (46) 3303 7700 |
| <input type="checkbox"/> Paranavaí PR (44) 3423 9090 | <input type="checkbox"/> Mel. C. Rondon PR (45) 3254 2000 |
| <input type="checkbox"/> Piraoti PR (44) 3649 7400 | <input type="checkbox"/> Umuarama PR (44) 3621 1800 |
| <input type="checkbox"/> Guarani PR (44) 3642 1744 | <input type="checkbox"/> São Lourenço SC (49) 3344 7500 |

www.fipal.com.br

Validade proposta: 60 dias sujeitos a alteração pela fábrica sem aviso prévio.



GRUPO
LRIED



77.396.810/0001-33

**FIPAL - DISTRIBUIDORA DE
VEÍCULOS LTDA.**

AVENIDA BRASIL, 2500
CENTRO - CEP 85816-290

CASCABEL

PARANÁ

Jasson Jorge Chaves
Consultor de Vendas
Cel. (45) 8805-7232

Detalhes Internos na cor Prata Fosco (maçanetas, aros das saídas de ar)
Direção hidráulica
Drive by Wire (Controle eletrônico da aceleração)
Espelho no para-sol lados motorista e passageiro
Faróis biparábola
Fiat Code 2ª geração
Follow me home
Ganchos de fixação de carga no porta-malas
HSD (High Safety Drive) - Airbag duplo (motorista e passageiro) e ABS com EBD
Hodômetro digital (total e parcial)
Iluminação do porta-malas
Indicador gradual de temperatura da água
Indicador gradual do nível de combustível
Lane Change (Função auxiliar para acionamento das setas indicando trocas de faixa)
Limpador e lavador dos vidros dianteiro e traseiro com intermitência
Limpador traseiro com acionamento automático à ré
Logo Push (Sistema de abertura elétrica do porta-malas)
Luzes de leitura dianteira com dimmer (redução/aumento gradual de intensidade)
My Car Fiat (personaliza várias funções do carro)
Novo motor Fire 1.0 EVO 8V Flex
Para-brisas degradê
Para-choques, maçanetas externas e retrovisores na cor do veículo
Porta-luvas inferior com iluminação
Porta-óculos
Predisposição para rádio (2 alto-falantes dianteiros, 2 alto-falantes traseiros, 2 tweeters e antena)
Relógio digital
Retrovisores externos com comando interno mecânico

Concessionárias:

☐ Cascavel | PR (45) 3216 1010
☐ Toledo | PR (45) 3277 4700
☐ Paranavai | PR (44) 3423 9090
☐ Palotina | PR (44) 3649 7400
☐ Guarani | PR (44) 3642 1744

☐ Assis Chateaubriand | PR (44) 3528 3376
☐ Peto Branco | PR (45) 3101 7700
☐ Mat. C. Rondon | PR (45) 3254 2000
☐ Umuarama | PR (44) 3621 1800
☐ São Lourenço | SC (49) 3344 7500

www.fipal.com.br

Validade proposta: 60 dias sujeitos a alteração pela fábrica sem aviso prévio.



GRUPO
L. RIEDI
GRUPO
L. RIEDI



77.396.810/0001-33

**FIPAL - DISTRIBUIDORA DE
VEÍCULOS LTDA.**

AVENIDA BRASIL, 2500
CENTRO - CEP 85816-290

CASCATEL

PARANÁ

Jasson Jorge Claves
Consultor de Vendas
Cel. (45) 8805-7232

Revestimento externo na coluna central das portas
Revestimento interno da soleira das portas
Revestimento porta-malas completo
Rodas de aço estampado 5.5 x 14" + Pneus 175/65 R14 (Baixa resistência a rolagem)
Tomada 12V
Travas elétricas + Trava automática das portas a 20 km/h
Ventilador de 3 velocidades com recirculo
Vidros elétricos dianteiros com one touch e antiesmagamento
Volante EAS - Energy Absorbing System
Volante com regulagem de altura
Válvula antirrefluxo de combustível

Ficha Técnica

Motor

Número de cilindros: 04 em linha
Posição do motor: Transversal anterior
Cilindrada total (cc): 999,1
Potência máxima (cv): 73,0 (G) / 75,0 (E) a 6250 rpm
Torque máximo (kgf.m): 9,5 (G) / 9,9 (E) a 3850 rpm
Diâmetro X Curso: 70,0 x 64,9

Alimentação

Injeção Eletrônica: Magneti Marelli IAW 7GF sequencial indireta
Combustível: Flex

Câmbio e embreagem

Número de marchas: 05 a frente e 01 a ré
Embreagem (tipo): monodisco a seco com mola a disco e comando mecânico

Concessionárias:

- | | |
|--|--|
| <input type="checkbox"/> Cascavel PR (45) 3218 7010 | <input type="checkbox"/> Assis Chateaubriand PR (44) 3528 3376 |
| <input type="checkbox"/> Toledo PR (45) 3277 4700 | <input type="checkbox"/> Pato Branco PR (46) 3101 7700 |
| <input type="checkbox"/> Paranavai PR (44) 3423 9090 | <input type="checkbox"/> Mel. C. Rondon PR (45) 3254 2000 |
| <input type="checkbox"/> Palotina PR (44) 3649 7400 | <input type="checkbox"/> Unuaruna PR (44) 3621 1800 |
| <input type="checkbox"/> Guaira PR (44) 3642 1744 | <input type="checkbox"/> São Lourenço SC (47) 3344 7500 |

www.fipal.com.br

Validade proposta: 60 dias sujeitos a alteração pela fábrica sem aviso prévio.



GRUPO
FRIEDL
(FRIEDL)



77.396.810/0001-33

FIPAL - DISTRIBUIDORA DE
VEÍCULOS LTDA.

AVENIDA BRASIL, 2500
CENTRO - CEP 86816-290

CASCABEL

PARANÁ

Jasson Jorge Claves
Consultor de Vendas
Cel. (45) 8805-7232

Sistema de freios

De estacionamento: comando mecânico atuante nas rodas traseiras com compensação de desgaste

Traseiro: a tambor com sapata autocentrante e regulagem automática de jogo

Dianteiro: a disco sólido com pinça flutuante

Rodas

Pneus: 175/65 R14 82T (Pneu Ecológico)

Aro: 5.5 x 14" em chapa

Dimensões externas

Capacidade do porta-malas (litros): 280

Tanque de combustível (litros): 48

Comprimento do veículo (mm): 3875

Largura do veículo (mm): 1670

Altura do veículo (mm): 1504

Entre-Eixos (mm): 2420

Altura do solo (mm): 147

Desempenho

0 a 100 km/h: 15,8 (G) / 15,0 (E)

Velocidade máxima: 157 Km/h



Jasson.

Consultor de vendas ducato/ vendas empresa/ vendas governo.

Fipal- Distribuidora de Veículos Ltda.

Cascavel - PR

Concessionárias:

☐ Cascavel/PR (45) 3215 1010

☐ Toledo/PR (45) 3277 4700

☐ Paranavai/PR (44) 3423 9090

☐ Palotina/PR (44) 3649 7400

☐ Guaira/PR (44) 3642 1744

☐ Assis Chateaubriand/PR (44) 3528 3376

☐ Pato Branco/PR (46) 3101 7700

☐ Mol. C. Rondon/PR (45) 3254 2000

☐ União da Vitória/PR (44) 3621 1800

☐ São Lourenço/SC (49) 3344 7500

www.fipal.com.br

Validade proposta: 60 dias sujeitos a alteração pela fábrica sem aviso prévio.



GRUPO
FRIEDL



77.396.810/0001-33

FIPAL - DISTRIBUIDORA DE
VEÍCULOS LTDA.

AVENIDA BRASIL, 2500
CENTRO - CEP 85816-290

CASCATEL

PARANÁ

Jasson Jorge Chaves
Consultor de Vendas
Cel. (45) 8805-7232

(45)98805-7232-Tim.(WATS)

(45)3218-1012

Facebook: <http://www.facebook.com/fipalveiculos>

Site: www.fipal.com.br

E mail: ducato.frotista@fipal.com.br

jassonjorge47@gmail.com

Concessionárias:

Cascavel|PR (45) 3218 1010
Toledo|PR (45) 3277 4700
Paranavaí|PR (44) 3423 9090
Palotina|PR (44) 3649 7400
Guaira|PR (44) 3642 1744

Assis Chateaubriand|PR (44) 3528 3376
Pato Branco|PR (46) 3101 7700
Mal. C. Rondon|PR (45) 3254 2000
Umuarama|PR (44) 3621 1800
São Lourenço|SC (49) 3344 7500

www.fipal.com.br

Validade proposta: 60 dias sujeitos a alteração pela fábrica sem aviso prévio.

www.fipal.com.br



Open Veículos

Você mais perto de um RENAULT

RENAULT PRO
Para empresas e clientes profissionais

VALDIR / QUATI
Consultor em Vendas
quati2014@openveiculos.net.br
45.9980-0074 / 9967-5716

TOLEDO - (45) 3277-8100
Avenida Parigot de Souza, 3224 - Tocantins

Cliente ; PREFEITURA MUNICIPAL DE SÃO JOSE DAS PALMEIRAS

NOVO SANDERO AUTHENTIQUE 1.0 16V 2017/2017.

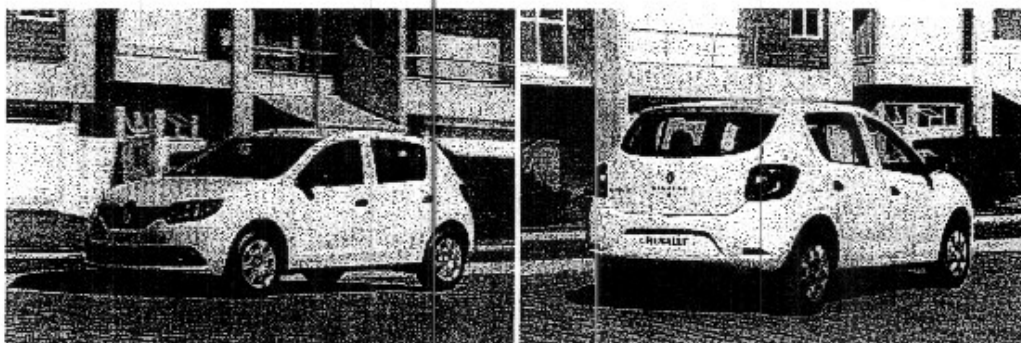

RS 44.000,00 (QUARENTA E QUATRO ,MIL REAIS)

Cor: BRANCA

EQUIPAMENTOS DE SÉRIE

Itens Internos

- Banco traseiro rebatível
- Indicador do reservatório de combustível da partida a frio
- Indicador de troca de marcha
- Luz interna na dianteira do teto
- Conta-giros

Av. Brasil, 1339 - Jd Gramado - Cascavel - PR
CEP: 85816-290 Telefone: (45) 3218-3000
CNPJ: 04.675.147/0001-32 - OPEN VEÍCULOS LTDA
I.E.: 90243913-77

04.675.147/0002-137
OPEN VEÍCULOS LTDA
AV. PARIGOT DE SOUZA, 3224 - VL INDUSTRIAL
CEP: 85904-270 - TOLEDO - PR



Segurança

- Airbag condutor
- Airbag passageiro
- Freios ABS
- Apoios de cabeça traseiro (2)
- Desembaçador do vidro traseiro
- Brake light
- Bloqueio de ignição por "Transponder"

Conforto

- Direção hidráulica
- Volante com regulagem de altura
- Vidros verdes
- Limpador e lavador do vidro traseiro
- Acelerador eletrônico
- Abertura interna do porta-malas
- Abertura interna da tampa de combustível
- Porta malas com no mínimo 300 litros.

Itens Externos

- Calotas integrais aro 15"

Proposta válida por 30 dias.

TOLEDO, 07 de junho de 2017.

04.675.147/0002-137
OPEN VEÍCULOS LTDA
AV. PARIGOT DE SOUZA, 3224 - VL. INDUSTRIAL
CEP: 85904-270 - TOLEDO - PR.

Av. Brasil, 1339 - Jd Gramado - Cascavel - PR
CEP: 85816-290 Telefone: (45) 3218-3000
CNPJ: 04.675.147/0001-32 - OPEN VEÍCULOS LTDA
I.E.: 90243913-77