

Descrição	Dimensão	Quantidade
Poste P1 - aço galvanizado	Ø37, comprimento = 3,00m	30 unidades
Poste P2 - aço galvanizado	Ø37, comprimento = 1,95m	2 unidades
Poste P3 - concreto	20x20, altura = 0,50m	18 unidades
Tubo de Aço Galvanizado T2 (Ø37)	Ø37mm	420 m ²
Rede de Nylon, No 3mm	12,00m	180 m ²
Cabo de aço	Ø 3/16"	180 m

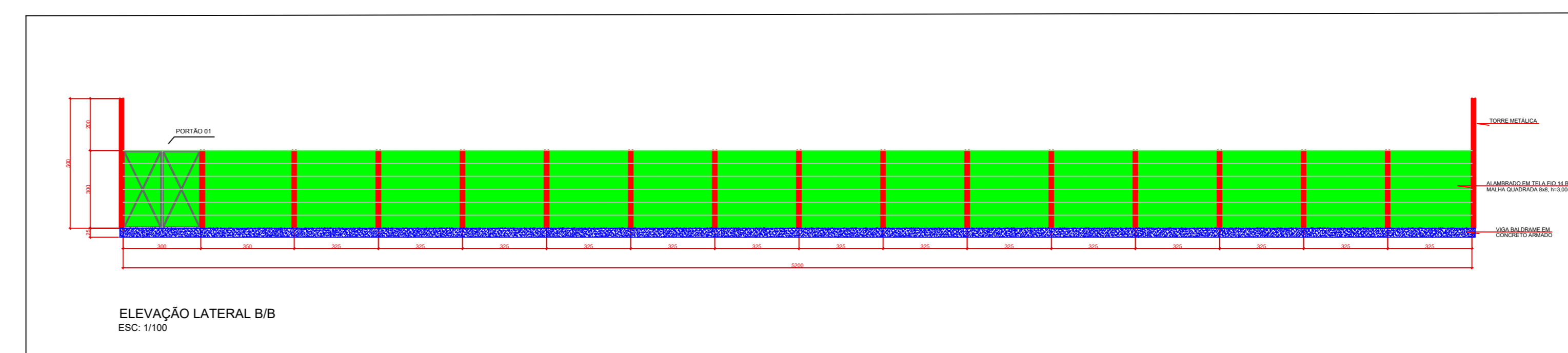
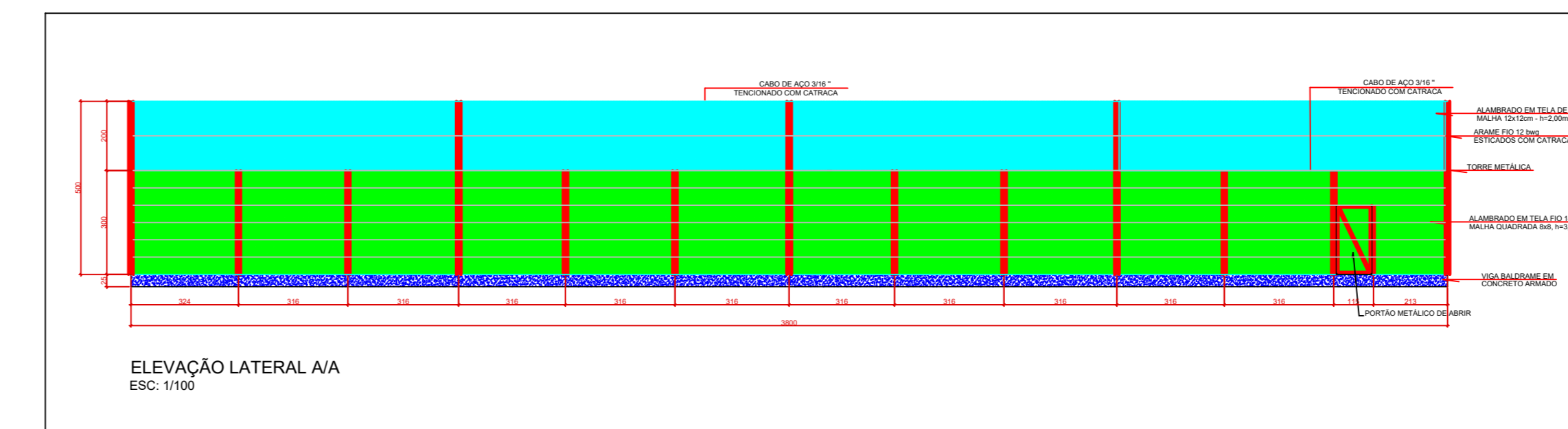
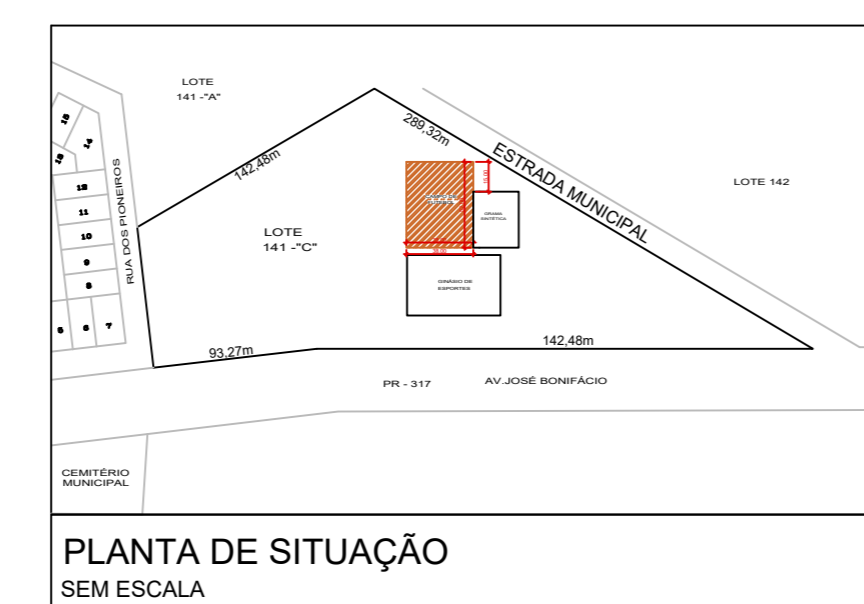

PROJETO ARQUITETÔNICO		SÃO JOSÉ DAS PALMEIRAS-PR	
PROPRIETÁRIO: MUNICÍPIO DE SÃO JOSÉ DAS PALMEIRAS - PR	ESCALA: INDICADA	DATA: AGOSTO/2025	PRANCHA: 01/02
OBRA: ALAMBRADO E ILUMINAÇÃO DO CAMPO DE FUTEBOL SUÍÇO			
LOCAL: PR - 317 (FUNDOS DO GINÁSIO DE ESPORTES 19 DE MARÇO) SÃO JOSÉ DAS PALMEIRAS - PARANÁ.			
REFERÊNCIA: PROJETO ARQUITETÔNICO E DETALHAMENTOS			
PROPRIETÁRIO: MUNICÍPIO DE SÃO JOSÉ DAS PALMEIRAS - PR CNPJ: 77.819.605/0001-33	RESPONSÁVEL TÉCNICO: ENGENHEIRO CIVIL LUCAS LORENZATTO CREA-PR: 200641/D		