

## PROCURAÇÃO

**ENGEMATSU PEÇAS E SERVIÇOS PARA TRATORES EIRELI - ME**, pessoa jurídica de direito privado, inscrita no Cadastro Geral de Contribuintes do Ministério da Fazenda sob nº **23.144.005/0001-93**, estabelecida à Av. Tancredo Neves, nº 2703 Bairro Pioneiros Catarinenses, Cascavel - PR, com seus atos constitutivos devidamente arquivados pela Junta Comercial do Estado do Paraná sob nº **41600388402**, por despacho em sessão de 25/08/2015, neste ato representada em conformidade com o Contrato Social, infra- assinados, Proprietária/Gerente **MARIA LEILA DA TRINDADE**, brasileira, casada, residente e domiciliado em Cascavel - PR, portador da Cédula de identidade **RG nº 5.387.913-6 SSP/PR e CPF nº 381.439.849-15**, por este instrumento particular de mandato e na melhor forma de direito constitui procurador o Sr. **CLEVERSON JAIR FALABRETTI**, brasileiro, solteiro, Vendedor, residente e domiciliado em Cascavel - PR, portador da Cédula de Identidade **RG nº 5.432.396-4 SSP/PR e CPF nº 757.448.059-15**, com plenos e especiais poderes para isoladamente:

- 1) Representar a Outorgante em todas as modalidades de licitação, como seja, concorrência, tomadas de preços, pregões, convites, bem como em leilões para alienação de bens públicos realizados por órgãos da Administração Pública Direta ou Indireta, da esfera Federal, Estadual e Municipal, tais como: secretarias, repartições, autarquias, empresas públicas, sociedades de economia mista, prefeituras, fundações instituídas pelo poder público e administração dos portos, podendo para tanto, assinar e apresentar propostas de licitação para fornecimento ou aquisição de bens do ramo de Comércio da Outorgante, do seu estabelecimento matriz ou de qualquer de suas filiais e a documentação relativa à habilitação, assinar termos de concordância, de discordância e/ou de protesto para impugnação de propostas concorrentes perante as comissões designadas para o julgamento das licitações, assinar contratos, inclusive recorrer à autoridade competente, efetuar lances em pregão, requerendo e assinando tudo o que necessário for a defesa dos interesses e direitos e direitos admitidos; 2) Promover a cobrança e receber todas as importâncias devidas por qualquer título ou origem a Outorgante, inclusive juros moratórios, correção monetária, por quaisquer pessoas físicas ou jurídicas de direito privado ou público interno, tais como: empresas privadas e públicas, repartições, departamentos, autarquias, sociedades de economia mista federais, estaduais e municipais, inclusive fundações instituídas pelo poder público podendo para tanto requerer, alegar e protestar por falta de aceite e de pagamento, assinar recibos dando plena e geral quitação, enfim praticar todos os atos necessários ao fiel e cabal desempenho do presente mandato, sendo o seu substabelecimento. O presente mandato é por tempo indeterminado ou, se antes não for expressamente revogado.

**23 144 005 / 0001 - 93**  
INSC. EST. 90703766-50  
**ENGEMATSU PEÇAS E SERVIÇOS**  
**PARA TRATORES EIRELI - ME**  
Av. Tancredo Neves, 2703 - Térreo  
Pioneiros Catarinenses - CEP 85805-516  
CASCAVEL - PARANÁ

Cascavel, 20 DE Março de 2017.

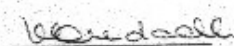
  
**Maria Leila da Trindade**  
Gerente

**Especializada em Peças e Assistência para Máquinas**

Avenida Tancredo Neves, 2703 - Térreo | Pioneiros Catarinenses | CEP 85.805-516 - Cas  
E-mail: [evendas@engematsu.com.br](mailto:evendas@engematsu.com.br) | (45) 3321-6151 | CNPJ: 23.144.005/0001-93 - Insc. Est. 90703766-50

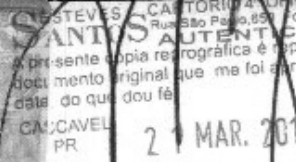

  
**Marina Esteves Santos - Tabela**  
**Jefferson Esteves Santos - Escr. Autorizado**  
**Andressa C. Godoy da Silva - Escr. Autorizada**  
**Meirely dos Santos - Escr. Autorizada**

  
**EIRELI DOS SANTOS**  
Escrivente Autorizada  
da Verdade

**SANTOS**  
Selo Digital cnpj P-07-43102. Controle: 0W0UT 644V  
Consulte este selo em <http://imajepm.com.br>  
Recorrido por assinatura a assinatura de **MARIA LEILA DA TRINDADE (25039)**, "0087" / "1458" Dau fe. Cascavel/PR, 21 de março de 2017.



**REPÚBLICA FEDERATIVA DO BRASIL**  
**MINISTÉRIO DAS CIDADES**  
**DEPARTAMENTO NACIONAL DE TRÂNSITO**  
**CARTEIRA NACIONAL DE HABILITAÇÃO**

**NOME**  
CLEVERSON JAIR PALABRETTI

**DOC. IDENTIDADE / DIR. ENTREGA / UF**  
5432396-4 SESP PR

**CPF**  
757.448.059-15

**DATA NASCIMENTO**  
11/08/1972

**FILIAÇÃO**  
LUIZ ALBERTO  
PALABRETTI  
AUGUSTA CATAPINA  
PALABRETTI

**PERMISSÃO**  
A  
**ACC**  
B  
**CAT. HAB.**  
D

**DT. REGISTRO**  
00421660653

**VALIDADE**  
28/11/2018

**DT. HABILITAÇÃO**  
13/09/1990

**OBSERVAÇÕES**  
HAB COLETIVO  
EXERCE ATIV REMUNERADA

**LOCAL**  
GUARANICU, PR

**DATA EMISSÃO**  
27/08/2015

**ASSINATURA DO DETRAN**  
[Assinatura]

**40911848617**  
**PR090960098**

**DETRAN - PR (PARANÁ)**

**VALIDA EM TODOS OS TERRITÓRIOS NACIONAIS**  
1148027962

**PREMIUM PLASTIFICAR**  
1148027962



**ESTEVES SANTOS 4º OFÍCIO DE NOTAS**

**SANTOS AUTENTICAÇÃO**  
A presente cópia é verdadeira e fiel do documento original que nela foi autenticado nesta data, de que se:

CASCAVEL  
PR  
21 MAR. 2017

- ( ) Marina Esteves Santos - Tabeliã
- ( ) Jefferson Esteves Santos - Escr. Autorizado
- ( ) Thayline Rossato Lorenzi - Escr. Autorizada
- ( ) Meirely dos Santos - Escr. Autorizada

# ENGEMATSU PEÇAS E SERVIÇOS PARA TRATORES EIRELI



## INSTRUMENTO DE CONSTITUIÇÃO

*MARIA LEIA DA TRINDADE, brasileira, casada sob o regime de comunhão parcial de bens, comerciante, nascida em 08/07/1956, natural de Barra Velha, Estado de Santa Catarina, portadora da Cédula de Identidade Civil RG 5.387.913-6 SSP/PR e do CPF 381.439.849-15, residente e domiciliada na cidade de Cascavel, Estado do Paraná, na Rua Das Hortências, nº. 338, bairro Recanto Tropical, CEP 85.817-490, constitui uma EIRELI (Empresa Individual de Responsabilidade Limitada), mediante as cláusulas seguintes:*

**CLÁUSULA PRIMEIRA** – *A empresa girará sob o nome empresarial de ENGEMATSU PEÇAS E SERVIÇOS PARA TRATORES EIRELI, e terá sua sede e domicílio na cidade de Cascavel, Estado do Paraná, na Avenida Tancredo Neves, nº. 2703, térreo, bairro Pioneiros Catarinenses, CEP 85.805-516.*

**CLÁUSULA SEGUNDA** - *O capital social será de R\$ 100.000,00 (Cem Mil Reais), dividido em 100.000 (Cem Mil) quotas, no valor nominal de R\$ 1,00 (Um Real) cada uma, integralizado em moeda corrente do País, pela empresária:*

*MARIA LEIA DA TRINDADE, subscreve e integraliza 100.000 (Cem Mil) quotas no valor nominal de R\$ 1,00 (Um real) cada uma, num total de R\$ 100.000,00 (Cem Mil Reais), integralizado em moeda corrente do País, no presente ato.*

**CLÁUSULA TERCEIRA** - *O objeto social será de Comércio varejista de peças e acessórios novos para veículos automotores, peças e equipamentos para máquinas rodoviárias, reparação, manutenção e reformas de tratores, máquinas rodoviárias, veículos automotores, Lubrificante para uso automotivo e outros usos, comércio varejista de material de limpeza e pneus para veículos e máquinas pesadas.*

1



JUNTA COMERCIAL DO ESTADO DO PARANÁ - SEDE

CERTIFICO O REGISTRO EM 25/08/2015 17:40 SOB Nº  
41600388402.  
PROTOCOLO: 154468690 DE 25/08/2015. NIRE: 41600388402.  
ENGEMATSU PEÇAS E SERVIÇOS PARA TRATORES EIRELI

Libertad Bogus  
SECRETÁRIA GERAL  
CURITIBA, 25/08/2015

**ENGEMATSU PEÇAS E SERVIÇOS PARA  
TRATORES EIRELI**



**INSTRUMENTO DE CONSTITUIÇÃO**

**CLAUSULA QUARTA** – A Eireli iniciará suas atividades em 24 de Agosto de 2015. Prazo de duração: Indeterminado.

**CLÁUSULA QUINTA** – A responsabilidade da titular é restrita ao valor de suas quotas, respondendo ainda pela integralização do capital social.

**CLÁUSULA SEXTA** – A Administração da Eireli ficará a cargo da titular **MARIA LEIA DA TRINDADE**, com os poderes e atribuições de Administradora, autorizada ao uso do nome empresarial individualmente, vedada, no entanto, em atividades estranhas ao interesse social ou assumir obrigações seja em favor próprio ou de terceiros.

**Parágrafo Primeiro:** Faculta-se ao administrador, nos limites de seus poderes, constituir procuradores em nome da Eireli, devendo ser especificado no instrumento de mandato, os atos e operações que poderão praticar e a duração do mandato, que no caso de mandato judicial, poderá ser por prazo indeterminado.

**Parágrafo Segundo:** Poderão ser designados administradores não titular, na forma prevista do artigo 1.061 da Lei 10.406/2002.

**CLÁUSULA SÉTIMA** – A titular da Eireli declara, sob as penas da lei, que não participa de nenhuma outra empresa dessa modalidade.

**CLÁUSULA OITAVA** – Ao término de cada exercício social, em 31 de dezembro, o administrador prestará contas justificadas de sua administração, procedendo a elaboração do inventário, do balanço patrimonial e do balanço de resultado econômico, cabendo ao empresário, na proporção de suas quotas, os lucros ou perdas apurados.

**CLÁUSULA NONA** – A Eireli poderá a qualquer tempo, abrir ou fechar filial ou outra dependência, mediante alteração contratual assinada por todos os sócios.

2



JUNTA COMERCIAL DO ESTADO DO PARANÁ - SEDE

CERTIFICO O REGISTRO EM 25/08/2015 17:40 SOB Nº  
41600388402.  
PROTOCOLO: 154468690 DE 25/08/2015. NIRE: 41600388402.  
ENGEMATSU PEÇAS E SERVIÇOS PARA TRATORES EIRELI

Libertad Bogus  
SECRETÁRIA GERAL  
CURITIBA, 25/08/2015

# ENGEMATSU PEÇAS E SERVIÇOS PARA TRATORES EIRELI



## INSTRUMENTO DE CONSTITUIÇÃO

**CLÁUSULA DÉCIMA** – O empresário poderá fixar uma retirada mensal, a título de "pró-labore" observadas as disposições regulamentares pertinentes.

**CLÁUSULA DÉCIMA PRIMEIRA** – Falecendo ou interditado o titular da Eireli, a empresa continuará suas atividades com os herdeiros, sucessores e o incapaz. Não sendo possível ou inexistindo interesse destes, o valor de seus haveres será apurado e liquidado com base na situação patrimonial da empresa, a data da resolução, verificada em balanço especialmente levantado.

**Parágrafo único** - O mesmo procedimento será adotado em outros casos em que a Eireli se resolva em relação a seu titular.

**CLÁUSULA DÉCIMA SEGUNDA** – A Administradora declara, sob as penas da lei, de que não está impedida de exercer a administração da sociedade, por lei especial, ou em virtude de condenação criminal, ou por se encontrar sob os efeitos dela, a pena que vede, ainda que temporariamente, o acesso a cargos públicos, ou por crime falimentar, de prevaricação, peita ou suborno, concussão, peculato, ou contra a economia popular, contra o sistema financeiro nacional, contra normas de defesa da concorrência, contra as relações de consumo, fé pública, ou a propriedade.

**CLÁUSULA DÉCIMA TERCEIRA** – Fica eleito o foro da comarca de Cascavel, Estado do Paraná, para o exercício e o cumprimento dos direitos e obrigações resultantes deste contrato.

E, por estar assim justo e contratado, lavra, data e assina o presente instrumento em 01 (uma) via de igual teor e forma, obrigando-se fielmente por si e seus herdeiros a cumpri-lo em todos os seus termos.

Cascavel - PR, 17 de Agosto de 2015.

3



JUNTA COMERCIAL DO ESTADO DO PARANÁ - SEDE

CERTIFICO O REGISTRO EM 25/08/2015 17:40 SOB N°  
41600388402.  
PROTOCOLO: 154468690 DE 25/08/2015. NIRE: 41600388402.  
ENGEMATSU PEÇAS E SERVIÇOS PARA TRATORES EIRELI

Libertad Bogus  
SECRETÁRIA GERAL  
CURITIBA, 25/08/2015

ENGEMATSU PEÇAS E SERVIÇOS PARA  
TRATORES EIRELI



INSTRUMENTO DE CONSTITUIÇÃO

*Maria Leila*  
**MARIA LEILA DA TRINDADE**



Testemunhas:

*Fabiano Fernando Ferrari*  
RG 5.170.008-5 SSP/PR

Elaborado por:

*Fabiano Fernando Ferrari*  
CRC/PR 047478/0-7

*Fabiano Fernando Ferrari*  
Contador - CRC/PR 047.478/0-7  
CPF 188.914.309-63



JUNTA COMERCIAL DO ESTADO DO PARANÁ - SEDE

CERTIFICO O REGISTRO EM 25/08/2015 17:40 SOB N°  
41600388402.  
PROTOCOLO: 154468690 DE 25/08/2015. NIRE: 41600388402.  
ENGEMATSU PEÇAS E SERVIÇOS PARA TRATORES EIRELI

Libertad Bogus  
SECRETÁRIA GERAL  
CURITIBA, 25/08/2015



2º Ofício de Registro Civil  
5ª Labelionato de Notas  
Maria Paula Fratti-Labeliã  
Fone/Fax: (45) 3224-5420

Selo MyaRc.9adwp.MaWeI-3GJ-  
8z.NHdS

Valide esse selo em ht-

tp://funarpen.com.br

RECONHEÇO e dou fé a firma

de MARIA LEIA DA TRINDADE;

pela forma VERDADEIRA, Cas-

cavel-PR, 21/08/2015

10:19:10h

Em testam da verdade

2º Ofício de Registro Civil

5ª Labelionato de Notas

Maria Paula Fratti-Labeliã

Fone/Fax: (45) 3224-5420

Valida Brasil, 8066

CNPJ 05501-952 - Curitiba

JUNTA COMERCIAL DO ESTADO DO PARANÁ - SEDE

CERTIFICO O REGISTRO EM 25/08/2015 17:40 SOB N°  
41600388402.

PROTOCOLO: 154468690 DE 25/08/2015. NIRE: 41600388402.  
ENGEMATSU PEÇAS E SERVIÇOS PARA TRATORES EIRELI



Libertad Bogus  
SECRETÁRIA GERAL  
CURITIBA, 25/08/2015

A validade deste documento, se impresso, fica sujeita à comprovação de sua autenticidade no site  
[www.empresafacil.pr.gov.br](http://www.empresafacil.pr.gov.br) informando o seguinte código de verificação: PR154468690



VÁLIDA EM TODO O TERRITÓRIO NACIONAL

REGISTRO GERAL: **5.387.913-6** DATA DE EXPEDIÇÃO: 10/03/2010

NOME: **MARIA LEIA DA TRINDADE**

FILIAÇÃO: JOSE ISIDORO DA SILVA  
PORFIRIA CDELHO DA SILVA

NATURALIDADE: BARRA VELHWS DATA DE NASCIMENTO: 08/07/1958

DOC. ORIGEM: COMARCA=PIÇARRAS/SC. BARRA VELHA  
C.CAS=324, LIVRO=38, FOLHA=86

CPF: 381.439.849-15

CURITIBA/PR

ASSINATURA DO DIRETOR  
LEI Nº 7.116 DE 29/08/83

PROVEDOR PLASTIFICAR

REPÚBLICA FEDERATIVA DO BRASIL

SECRETARIA DE ESTADO DA SEGURANÇA PÚBLICA  
INSTITUTO DE IDENTIFICAÇÃO DO PARANÁ

RG: **5.387.913-6**

POLEGAR DIREITO

ASSINATURA DO TITULAR

CARTEIRA DE IDENTIDADE

ESTADOS UNIDOS DO BRASIL

ESTEVES SANTOS

CASCAVEL - PARANÁ

Tabelionato de Notas  
Exclusivo para  
Autenticação de Cópia

FK099184

ESTEVES - CARTÓRIO DE OFÍCIO DE NOTAS

Rua 30 de Junho, 658 Fone: (41) 3037-7444

AUTENTICAÇÃO

A presente cópia reprográfica é reprodução fiel do documento original que me foi apresentado nesta data, do que dou fé.

CASCAVEL PR 2 MAR. 2017

( ) Marina Esteves Santos - Tabela  
( ) Jefferson Esteves Santos - Escr. Autorizado  
( ) Thaylline Rossato Lorenzi - Escr. Autorizada  
( ) Marley dos Santos - Escr. Autorizada



## ANEXO II

### DECLARAÇÃO DE QUE CUMPRE COM OS REQUISITOS DE HABILITAÇÃO

A empresa **ENGEMATSU PEÇAS E SERVIÇOS PARA TRATORES EIRELI - ME**, inscrita no CNPJ/MF sob N°. 23.144.005/0001-93, por intermédio de seu representante legal o **Sr. CLEVERSON JAIR FALABRETTI**, portador da Carteira de Identidade sob N°. 5.432.396-4 SSP/PR e do CPF sob N°. 757.448.059-15, sediada na **AV. TANCREDO NEVES N°. 2703, PIONEIROS CATARINENSES, CEP 85805-516, CASCAVEL-PR. DECLARA**, sob as penas da lei, que cumpre plenamente os requisitos de habilitação no presente Pregão Presencial e, ainda, que está ciente da obrigatoriedade de declarar ocorrências posteriores.

Cascavel, 20 de Março de 2017.



ENGEMATSU PEÇAS E SERVIÇOS PARA TRATORES EIRELI - ME  
CNPJ.: 23.144.005/0001-93 / I.E.: 90703766-50  
CLEVERSON JAIR FALABRETTI  
CPF.: 757.448.059-15 \* RG.: 5.432.396-4 SSP/PR  
CARGO: VENDEDOR / REPRES. LEGAL

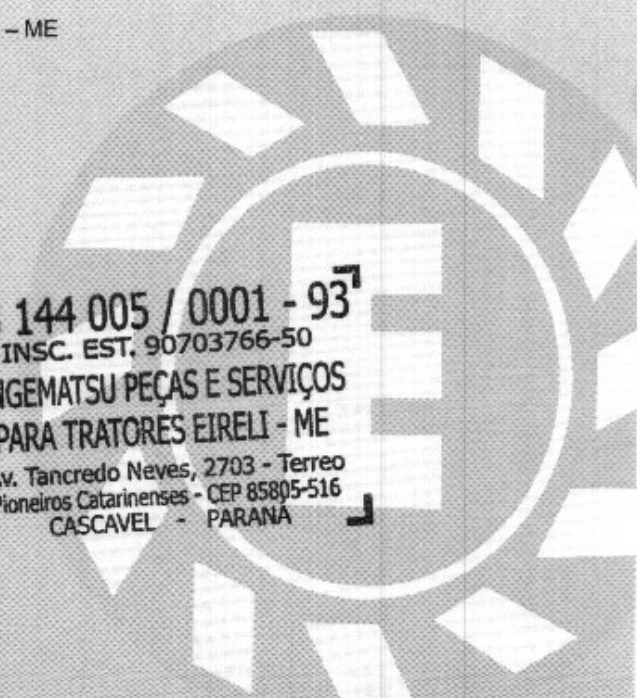

23 144 005 / 0001 - 93  
INSC. EST. 90703766-50  
ENGEMATSU PEÇAS E SERVIÇOS  
PARA TRATORES EIRELI - ME  
Av. Tancredo Neves, 2703 - Terreo  
Pioneiros Catarinenses - CEP 85805-516  
CASCAVEL - PARANA

**Especializada em Peças e Assistência para Máquinas Pesadas**

Avenida Tancredo Neves, 2703 - Térreo | Pioneiros Catarinenses | CEP 85.805-516 - Cascavel - Paraná  
E-mail: [evendas@terra.com.br](mailto:evendas@terra.com.br) | (45) 3321-6151 | CNPJ: 23.144.005/0001-93 - Insc. Est.: 907.03766-50

ANEXO VII

Declaração de Enquadramento de Microempresa (ME); ou Empresa de Pequeno Porte (EPP).

Ilmo Sr. Pregoeiro, do Município de São José das Palmeiras – Pr.

Declaro sob as penas da lei, para os devidos fins e a quem interessar possa que a empresa, **ENGEMATSU PEÇAS E SERVIÇOS PARA TRATORES EIRELI - ME**, inscrita no CNPJ/MF sob N°. 23.144.005/0001-93, sediada na **AV. TANCREDO NEVES N°. 2703, PIONEIROS CATARINENSES, CEP 85805-516, CASCAVEL-PR. DECLARA**, nos termos da Lei complementar n°. 123, de 14 de Dezembro de 2006 e Decreto n° 6.204, de 05 de Setembro de 2007, se enquadra na condição de:

- ( X ) Microempresa (ME);  
( ) Empresa de Pequeno Porte (EPP);  
( ) Outras.

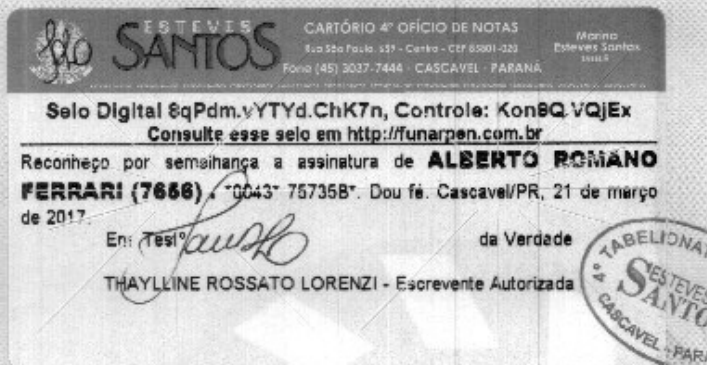

Cascavel, 20 de Março de 2017.



**ALBERTO ROMANO FERRARI**  
CPF 007.935.709-13  
RG 8.066.412-5  
CRC-PR 57141/O-4

**23 144 005 / 0001 - 93**  
INSC. EST. 90703766-50  
**ENGEMATSU PEÇAS E SERVIÇOS**  
**PARA TRATORES EIRELI - ME**  
Av. Tancredo Neves, 2703 - Terreo  
Pioneiros Catarinenses - CEP 85805-516  
CASCAVEL - PARANA

**Especializada em Peças e Assistência para Máquinas Pesadas**

Avenida Tancredo Neves, 2703 - Térreo | Pioneiros Catarinenses | CEP 85.805-516 - Cascavel - Paraná  
E-mail: evendas@terra.com.br | (45) 3321-6151 | CNPJ: 23.144.005/0001-93 - Insc. Est.: 907.03766-50



SECRETARIA DA MICRO E PEQUENA EMPRESA  
DEPARTAMENTO DE REGISTRO EMPRESARIAL E INTEGRAÇÃO  
JUNTA COMERCIAL DO PARANÁ



CERTIDÃO SIMPLIFICADA

Página: 001/ 001

Certificamos que as informações abaixo constam dos documentos arquivados nesta Junta Comercial e são vigentes na data da sua expedição.

Nome Empresarial <b>ENGEMATSU PEÇAS E SERVIÇOS PARA TRATORES EIRELI - ME</b>			
Natureza Jurídica: <b>EMPRESA INDIVIDUAL DE RESPONSABILIDADE LTDA</b>			
Número de Identificação do Registro de Empresas - NIRE (Sede)	CNPJ	Data de Arquivamento do Ato Constitutivo	Data de Início de Atividade
41 6 0038840-2	23.144.005/0001-93	25/08/2015	24/08/2015
Endereço Completo (Logradouro, Nº e Complemento, Bairro/Distrito, Município, UF, CEP) <b>AVENIDA Tancredo Neves, 2703-TERREO, Pioneiros Catarinenses, CASCAVEL, PR, 85.805-516</b>			
Objeto <b>Comércio varejista de peças e acessórios novos para veículos automotores, peças e equipamentos para máquinas rodoviárias, reparação, manutenção e reformas de tratores, máquinas rodoviárias, veículos automotores, Lubrificante para uso automotivo e outros usos, comércio varejista de material de limpeza e pneus para veículos e máquinas pesadas.</b>			
Capital: R\$ 100.000,00 (CEM MIL REAIS)	Microempresa ou Empresa de Pequeno Porte (Lei nº 123/2006)	Prazo de Duração	
Capital Integralizado: R\$ 100.000,00 (CEM MIL REAIS)	Microempresa	Indeterminado	
Titular Nome/CPF <b>MARIA LEIA DA TRINDADE 381.439.849-15</b>	Administrador <b>Sim</b>	Início do Mandato <b>25/08/2015</b>	Término do Mandato <b>XXXXXXXXXX</b>
Último Arquivamento Data: 25/08/2015      Número: 20154477206 Ato: <b>ENQUADRAMENTO DE MICROEMPRESA</b>		Situação <b>REGISTRO ATIVO</b>	
Evento (s): <b>ENQUADRAMENTO DE MICROEMPRESA</b>		Status <b>XXXXXXXXXXXXXXXXXX</b>	

17/185967-3



CASCAVEL - PR, 10 de março de 2017

*Libertad Bogus*

LIBERTAD BOGUS  
SECRETARIA GERAL

ESTEVES SANTOS  
CARTÓRIO 4º OFÍCIO DE NOTAS  
Rua São Paulo, 859 - Fone (45) 3037-7444

A presente cópia reprográfica é reprodução fiel do documento original que me foi apresentado nesta data, do que dou fé.

CASCAVEL

14 MAR. 2017

Marina dos Santos - Tabella  
J. F. N. Santos - Escr. Autorizado  
Andressa C. Godoy da Silva - Escr. Autorizada  
Melhery dos Santos - Escr. Autorizada

Tabelionato de Notas  
Exclusivo para  
Autenticação de Copias

FKP02091



*Deborah Dall'Asta Krüger*  
Deborah Dall'Asta Krüger  
Relatora  
Matr. 18402-0





**L. P. da Silva Peças e Serviços**

Fone (45) 3054-6201 / Fax (45) 3054-6203

Plantão 24h (45) 9952-6200

Av. Parigot de Souza, 752 - Jd. Porto Alegre - CEP 85906-070 - Toledo - PR  
e-mail: lp-pecas@hotmail.com



À

**Prefeitura do Município de São José das Palmeiras.**

**ANEXO II**

**KOMATSU**

**HWB**

**DECLARAÇÃO DE QUE CUMPRE COM OS REQUISITOS DE HABILITAÇÃO**

A empresa L.P da Silva Peças e Serviços-EPP, CNPJ/MF Nº 07.824.746/0001-69, sediada na Av. Parigot de Souza, nº752, Bairro Jardim Porto Alegre, Toledo-Paraná **DECLARA**, sob as penas da lei, que cumpre plenamente os requisitos de habilitação no presente Pregão Presencial nº 09/2017, e ainda, que está ciente da obrigatoriedade de declarar ocorrências posteriores.

**MICHIGAN**

Toledo-Paraná, 23 de Março de 2017.

**FIATALLIS**

**CASE**

**VOLVO**

Proprietário

Laureci Paes da Silva

RG: 5.375.488-0 / SSP-PR

CPF: 836.915.619-34

07.824.746/0001-69

L. P. DA SILVA  
PEÇAS E SERVIÇOS - EPP

AV. PARIGOT DE SOUZA, 752 - JARDIM  
PORTO ALEGRE - CEP: 85906-070  
TOLEDO - PR.



Secretaria da Micro e Pequena Empresa  
Secretaria da Racionalização e Simplificação  
Departamento de Registro Empresarial e Integração  
Junta Comercial do Estado do Paraná - JUCEPAR

# REQUERIMENTO DE EMPRESÁRIO



NÚMERO DE IDENTIFICAÇÃO DO REGISTRO DE EMPRESA - NIRE DA SEDE 41105945831		NIRE DA FILIAL (preencher somente se não estiver a filial) XXX	
NOME DO EMPRESÁRIO (completo, sem abreviaturas) LAURECI PAES DA SILVA			
NACIONALIDADE BRASILEIRA		ESTADO CIVIL Casado	
SEXO Masculino	REGIME DE BENS (se casado) Comunhão Parcial		
FILHO DE (pai) José Paes da Silva Filho	(mãe) TEREZA DA SILVA		
NASCIDO EM (data de nascimento) 14/02/1972	IDENTIDADE (número) 53754880	Órgão emissor SSP	UF PR
EMANCIPADO POR (forma de emancipação - somente no caso de menor)		CPF (número) 83691561934	
DOMICILIADO NA (LOGRADOURO - rua, av, etc) AVENIDA PARIGOT DE SOUZA		NÚMERO 752	
COMPLEMENTO APARTAMENTO 01	BARRIO/DISTRITO JARDIM PORTO ALEGRE	CEP 85906-070	CÓDIGO DO MUNICÍPIO (Use da Junta Comercial) 006770 - Toledo
MUNICÍPIO Toledo		UF PR	
declara, sob as penas da lei, não estar impedido de exercer atividade empresarial, que não possui outro registro de empresário e requer à JUNTA COMERCIAL DO ESTADO DO PARANÁ:			
CÓDIGO DO ATO 002	DESCRIÇÃO DO ATO ALTERAÇÃO	CÓDIGO DO EVENTO 021	
DESCRIÇÃO DO EVENTO ALTERAÇÃO DE DADOS (EXCETO NOME EMPRESARIAL)			
NOME EMPRESARIAL L. P. DA SILVA - PEÇAS E SERVIÇOS - EPP			
LOGRADOURO (rua, av, etc) AVENIDA PARIGOT DE SOUZA		NÚMERO 752	
COMPLEMENTO	BARRIO/DISTRITO JARDIM PORTO ALEGRE	CEP 85906-070	CÓDIGO DO MUNICÍPIO (Use da Junta Comercial) 006770 - Toledo
MUNICÍPIO Toledo	UF PR	PAÍS BRASIL	CORREIO ELETRÔNICO (E-MAIL) mari-candida@hotmail.com
VALOR DO CAPITAL - R\$ 200.000,00	VALOR DO CAPITAL - (por extenso) duzentos mil reais		
CÓDIGO DE ATIVIDADE ECONÔMICA (CNAE Fiscal) Atividade Principal 4530703 Atividade Secundária 4530704, 4732600, 4530705, 4520001, 3314716, 4313400, 4520005	Descrição do Objeto COMÉRCIO VAREJISTA DE PEÇAS E ACESSÓRIOS NOVOS E USADOS PARA VEÍCULOS AUTOMOTORES, CAMINHÕES, ÔNIBUS, TRATORES E SIMILARES; COMÉRCIO VAREJISTAS DE LUBRIFICANTES E PNEUMÁTICOS; SERVIÇOS DE MANUTENÇÃO E REPARAÇÃO MECÂNICA DE VEÍCULOS AUTOMOTORES, CAMINHÕES, ÔNIBUS, TRATORES E OUTROS VEÍCULOS PESADOS; OBRAS DE TERRAPLENAGEM; SERVIÇOS DE BORRACHARIA PARA VEÍCULOS AUTOMOTORES.		
DATA DE INÍCIO DAS ATIVIDADES 13/02/2006	NÚMERO DE INSCRIÇÃO NO CNPJ 07824746000160	TRANSFERÊNCIA DE SEDE OU DE FILIAL DE OUTRA UF NIRE ANTERIOR	USO DA JUNTA COMERCIAL DEPENDÊNCIA DE AUTORIZAÇÃO GOVERNAMENTAL <input type="checkbox"/> 1 - SIM <input checked="" type="checkbox"/> 3 - NÃO
ASSINATURA DA FIRMA PELO EMPRESÁRIO (ou pelo representante assistente) <i>L.P. da Silva - Peças e Serviços EPP</i>			
DATA ASSINATURA 23/12/2015	ASSINATURA DO EMPRESÁRIO		
PARA USO EXCLUSIVO DA JUNTA COMERCIAL:			
DEFERIDO. PUBLIQUE-SE E ARQUIVE-SE		AUTENTICAÇÃO	
		PR1150000303178	

PARA USO EXCLUSIVO DA JUNTA COMERCIAL

\* Este documento foi gerado no portal Empresa Fácil Paraná



JUNTA COMERCIAL DO ESTADO DO PARANÁ - SEDE

CERTIFICO O REGISTRO EM 02/02/2016 17:04 SOB Nº 20157956695.  
PROTOCOLO: 157956695 DE 29/01/2016. CÓDIGO DE VERIFICAÇÃO:  
PR157956695, NIRE: 41105945831.  
L. P. DA SILVA - PEÇAS E SERVIÇOS - EPP

Libertad Rogus  
SECRETÁRIA GERAL  
CURITIBA, 02/02/2016  
www.empresafacil.pr.gov.br

A validade deste documento, se impresso, fica sujeito à comprovação de sua autenticidade nos respectivos portais, informando seus respectivos códigos de verificação



Reconheço verdadeira a assinatura de LAURECI  
PAES DA SILVA. 67056E\*0014. Dou fé. Toledo, 25  
de janeiro de 2016 - 15:45:38h.

Em Teste da Verdade  
Neusa Maria Gonchoroski, Escrivente Juramentada



JUNTA COMERCIAL DO ESTADO DO PARANÁ - SEDE

CERTIFICO O REGISTRO EM 02/02/2016 17:04 SOB Nº 20157956695.  
PROTOCOLO: 157956695 DE 29/01/2016. CÓDIGO DE VERIFICAÇÃO:  
PR157956695. NIRE: 41105945831.

L. P. DA SILVA - PEÇAS E SERVIÇOS - EPP

Libertad Bogus  
SECRETÁRIA GERAL  
CURITIBA, 02/02/2016  
www.empresafacil.pr.gov.br



**L. P. da Silva Peças e Serviços**

**Fone (45) 3054-6201 / Fax (45) 3054-6203**

**Plantão 24h (45) 9952-6200**

Av. Parigot de Souza, 752 - Jd. Porto Alegre - CEP 85906-070 - Toledo - PR  
e-mail: lp-pecas@hotmail.com



## ANEXO VII

Declaração de Enquadramento de Microempresa (ME); ou Empresa de Pequeno Porte (EPP).

**Ilmo Sr. Pregoeiro, do Município de São José das Palmeiras – Pr.**

Declaro sob as penas da lei, para os devidos fins e a quem interessar possa que a empresa, L. P da Silva Peças e Serviços-EPP, Estabelecida na Av. Parigot de Souza, nº752, Bairro Jardim Porto Alegre, na cidade de Toledo-Paraná, nos termos da Lei complementar nº. 123, de 14 de Dezembro de 2006 e Decreto nº 6.204, de 05 de Setembro de 2007, se enquadra na condição de:

- ☐ Microempresa (ME);  
☒ Empresa de Pequeno Porte (EPP);  
☐ Outras.

Toledo-Paraná, 23 de Março de 2017.

07.824.746/0001-697

L. P. DA SILVA  
PEÇAS E SERVIÇOS - EPP

AV. PARIGOT DE SOUZA, 752 - JARDIM  
PORTO ALEGRE - CEP: 85906-070  
TOLEDO PR

Contador: Guinter Herpich

CRC-PR 034941/07





SECRETARIA DA MICRO E PEQUENA EMPRESA  
DEPARTAMENTO DE REGISTRO EMPRESARIAL E INTEGRAÇÃO  
JUNTA COMERCIAL DO PARANÁ



CERTIDÃO SIMPLIFICADA

Página: 001/001

Certificamos que as informações abaixo constam dos documentos arquivados nesta Junta Comercial e são vigentes na data da sua expedição.

Nome Empresarial

L. P. DA SILVA - PEÇAS E SERVIÇOS - EPP

Natureza Jurídica: EMPRESÁRIO

Número de Identificação do Registro de  
Empresas - NIRE (Sede)  
41 1 0594583-1

CNPJ

07.824.746/0001-69

Data de Arquivamento  
do Ato de inscrição  
06/02/2006

Data de Início  
de Atividade  
13/02/2006

Endereço Completo (Logradouro, Nº e Complemento, Bairro/Distrito, Município, UF, CEP)

AVENIDA PARIGOT DE SOUZA, 752, JARDIM PORTO ALEGRE, TOLEDO, PR, 85.906-070

Objeto

COMÉRCIO VAREJISTA DE PEÇAS E ACESSÓRIOS NOVOS E USADOS PARA VEÍCULOS AUTOMOTORES, CAMINHÕES, ÔNIBUS, TRATORES E SIMILARES; COMÉRCIO VAREJISTAS DE LUBRIFICANTES E PNEUMÁTICOS; SERVIÇOS DE MANUTENÇÃO E REPARAÇÃO MECÂNICA DE VEÍCULOS AUTOMOTORES, CAMINHÕES, ÔNIBUS, TRATORES E OUTROS VEÍCULOS PESADOS; OBRAS DE TERRAPLENAGEM E SERVIÇOS DE BORRACHARIA PARA VEÍCULOS AUTOMOTORES.

Capital: R\$ 200.000,00

(DUZENTOS MIL REAIS)

Microempresa ou  
Empresa de Pequeno Porte  
(Lei nº 123/2006)

Empresa de pequeno porte

Último Arquivamento

Data: 02/02/2016

Número: 20157956695

Situação da Empresa  
REGISTRO ATIVO

Ato: ALTERAÇÃO

Evento (s): ALTERAÇÃO DE DADOS (EXCETO NOME EMPRESARIAL)

Status

XXXXXXXXXXXXXXXXXXXXXXX

Nome do Empresário

LAURECI PAES DA SILVA

Identidade: 53754880, SSP/PR

CPF: 838.915.619-34

Estado Civil: Casado

Regime de Bens: Não Informado

TOLEDO - PR, 01 de fevereiro de 2017

17/013520-9



LIBERTAD BOGUS  
SECRETARIA GERAL

JUNTA COMERCIAL DO PARANÁ  
Rafael Gustavo Linke  
RG 9225918-8/PR  
Agência Regional Toledo/PR

JUNTA COMERCIAL  
PARANÁ