

CORTE A/A

ESCALA: 1/100

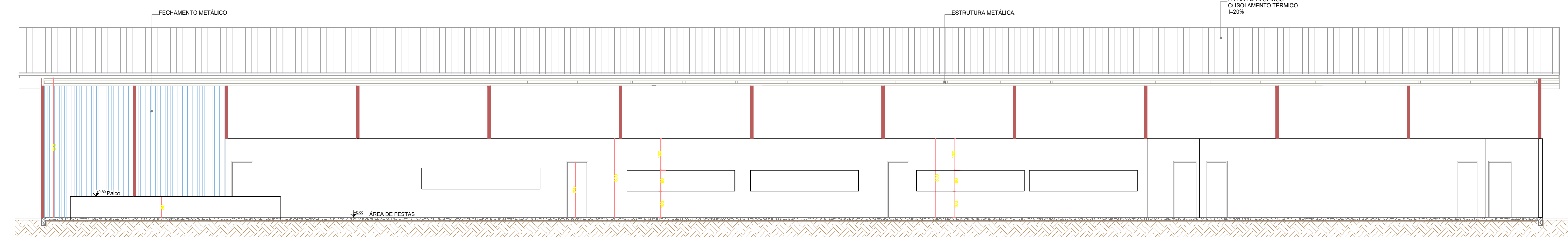

CORTE B/B

ESCALA: 1/100

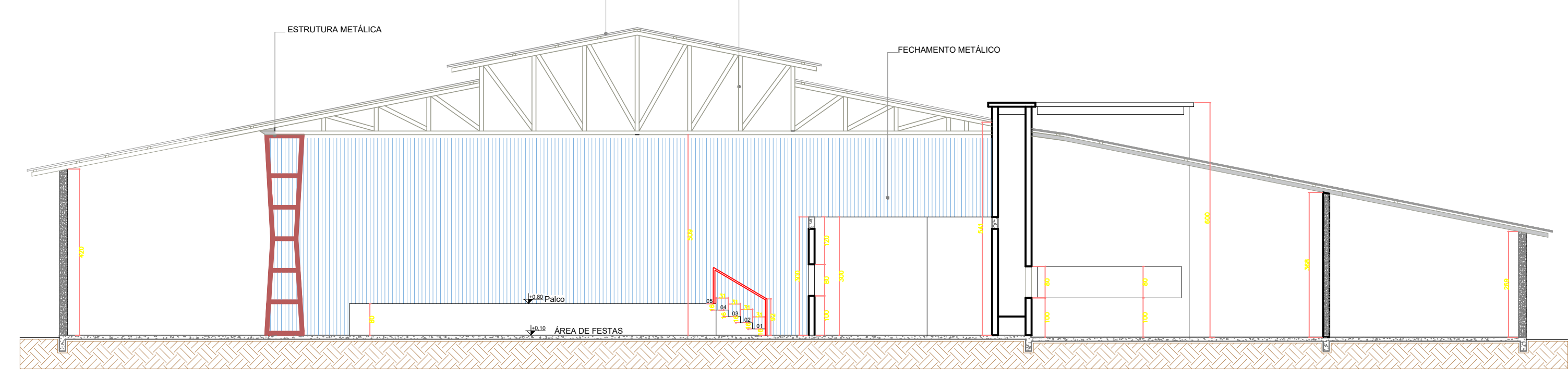

CORTE C/C

ESCALA: 1/100

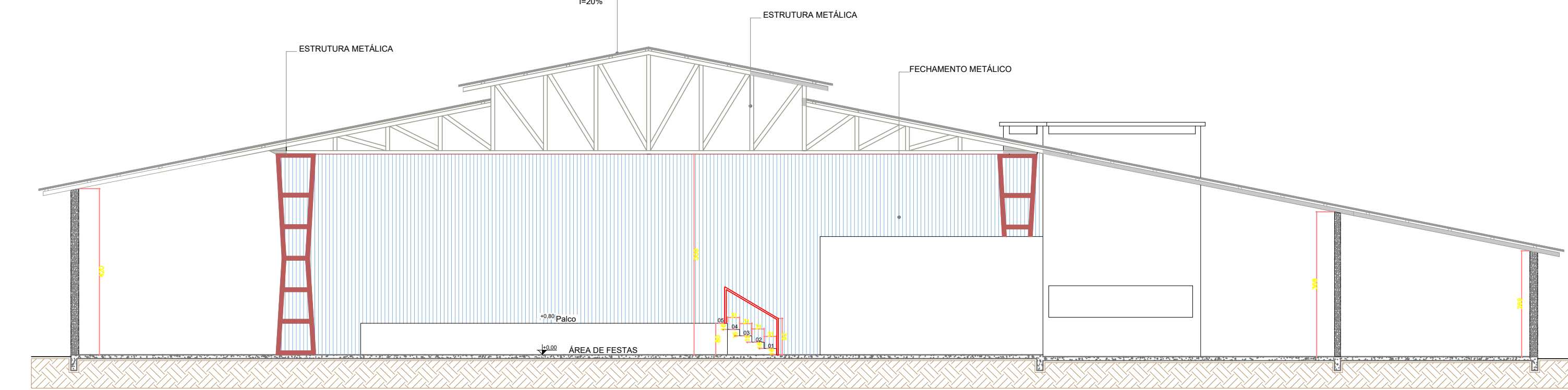

ELEVÇÃO FRONTAL

ESCALA: 1/100

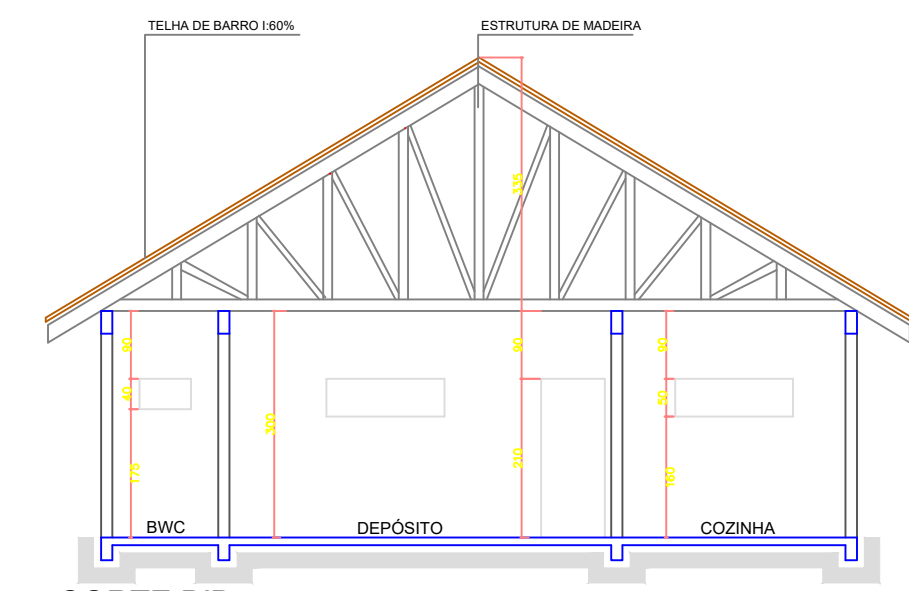

CORTE D/D

ESCALA: 1/100

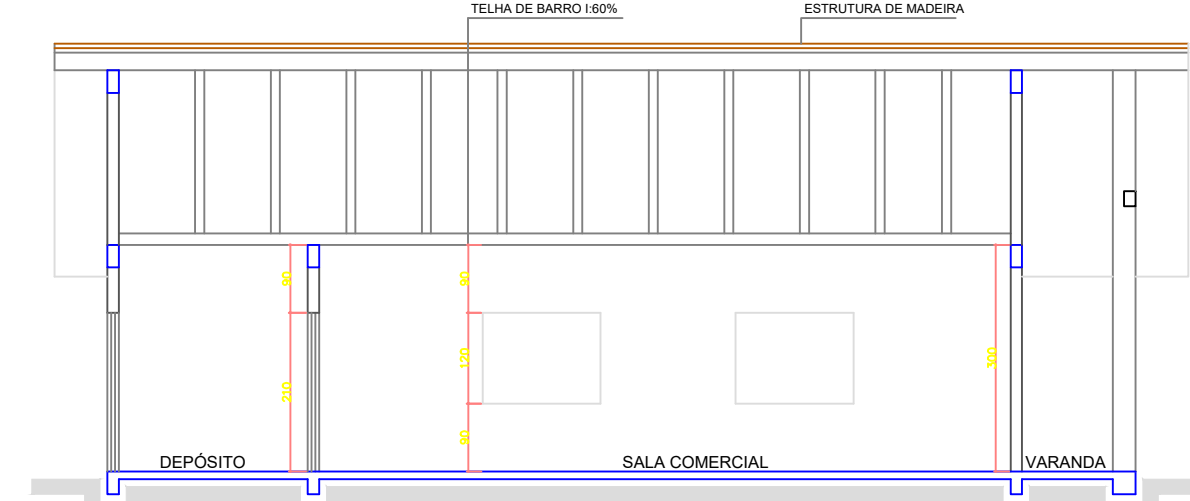

CORTE E/E

ESCALA: 1/100

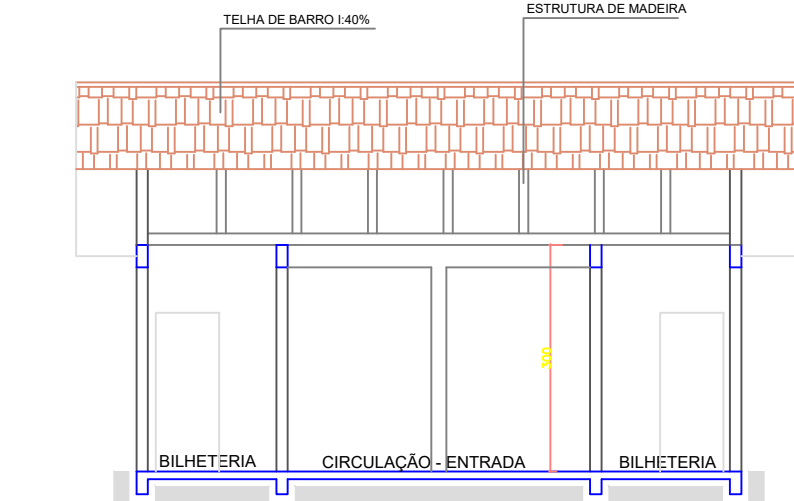

CORTE F/F

ESCALA: 1/100

NOTAS:

- 01 - BLOCOS DE ILUMINAÇÃO DE EMERGÊNCIA EM ÁREAS PLANAS COM 3LUX e TIPO FAROLETE COM 2.000LÔMEN; ESCADAS E RAMPAS COM 5LUX, COM AUTONOMIA DE DUAS HORAS DE FUNCIONAMENTO;
02 - A SINALIZAÇÃO DE EMERGÊNCIA ATENDERÁ A NPT020/2011;
03 - A BRIGADA DE INCÊNDIO TERÁ 12 BRIGADISTAS (BRIGADISTAS);
04 - A EDIFICAÇÃO FARÁ O USO DE GLP 02-P1049, QUE SERÃO INSTALADA NA PARTE EXTERNA DA EDIFICAÇÃO EM ABRIGO DE GLP, PROTEGIDA DO SOL E DA CHUVA E DEVERÃO ESTAR AFASTADA DE RALOS, CAIXAS DE GORDURAS E ESGOTO A NO MÍNIMO 1,50 METROS, BEM COMO DE FONTES DE CALOR E FAÍSCAS;
05 - O CORPO DE BOMBEIROS FARÁ A VERIFICAÇÃO APENAS DO ATENDIMENTO DOS CRITÉRIOS MÍNIMOS ESTABELECIDOS PELA NPT 22, TEM 5.2.1.1, SENDO O DIMENSIONAMENTO E SEU RESPECTIVO MEMORIAL DE CÁLCULO DE INTEIRA RESPONSABILIDADE DO AUTOR DO PROJETO;
06 - AS ESTRUTURAS PRINCIPAIS, TERÃO TRRF DE 60min PARA COLUNAS CONTRAVENTAMENTOS E VIGAS PRINCIPAIS, CONFORME A TABELA ANEXO A, GRUPO F CLASSE F1, DA NPT 108.

Obra/Endereço: EDIFICAÇÃO EM ALVENARIA - CENTRO DE EVENTOS DO MUNICÍPIO DE SÃO JOSÉ DAS PALMEIRAS
Av. José Bonifácio nº 2380, Lote Rural 141,
Baixo Centro - São José das Palmeiras - Paraná

Área: 1.832,00m²	Ocupação: REUNIÃO DE PÚBLICO (Clubes Sociais e Centro de Eventos F-11)	Para uso do CBMPR:
Prancha: 01/03	Conteúdo da Prancha: CORTES	
Proprietário: MUNICÍPIO DE SÃO JOSÉ DAS PALMEIRAS CNPJ: 17.819.055/0001-03		
Escala: INDICADA	Responsável Técnico: MAURÍCIO DOS SANTOS ENR 0741 - CREA PR - 30.959/0	DEZEMBRO/2022