



Prefeito Nilson Feversani, Presidente da AMSOP recebe proposta para Termo de Cooperação



Entrega do 1º Plano Municipal na região da AMSOP  
Município: Cruzeiro do Iguaçu



Prefeito Leonir, de Cruzeiro do Iguaçu  
1º município a ter o Plano Municipal  
do ICMS Ecológico - PMIC



Região da **AMSOP**

**Plano Municipal do  
ICMS Ecológico - PMIC  
Cruzeiro do Iguaçu**



Prefeito Leonir  
Cruzeiro do Iguaçu

## APRESENTAÇÃO DO PMIC Nativa do Brasil na AMERIOS



### ASSOCIAÇÃO - AMERIOS



Presidente – Prefeito Marcos Alex (Icaraíma)



Você está em: Prefeitura Municipal de Vitorino » Notícias »

Na semana do Meio Ambiente, Vitorino recebe o Plano do ICMS Ecológico por Mananciais

## NOTÍCIAS

02/06/2022

Auton: [Imprensa@vitorino.pr.gov.br](mailto:Imprensa@vitorino.pr.gov.br)

### NA SEMANA DO MEIO AMBIENTE, VITORINO RECEBE O PLANO DO ICMS ECOLÓGICO POR MANANCIAIS

O Plano Municipal de ICMS Ecológico por Mananciais – PMIC de Vitorino foi entregue nas mãos do prefeito Marciano Vottri na manhã desta quinta, 02. O plano foi criado com a missão de ajudar o município compreender os indicadores que compõe o cálculo do valor repassado.

O ICMS Ecológico por Biodiversidade foi instituído no Paraná pela Lei Complementar 59 de 01 de outubro de 1991. Na prática, a Lei estabelece o repasse de uma porcentagem do ICMS – Imposto sobre Circulação de Mercadorias e Serviços – aos municípios que possuem unidades de conservação e área de mananciais de abastecimento.

Segundo Marciano Vottri, “o plano se torna fundamental no sentido de compreender a metodologia de análise que compõe os índices de cálculo que geram o retorno tributário para cada município. E ao passo que existe essa compreensão podemos decidir como melhorarmos estes índices”, afirma Vottri.

Como uma ferramenta de planejamento, o PMIC formou-se a partir da criação de um Grupo Gestor do Índice Ambiental e é cadastrado no Conselho Regional de Engenharia e Agronomia do Estado do Paraná – Crea-PR. A partir de agora, ele será utilizado como instrumento para priorizar as ações de melhorias do desenvolvimento sustentável no município, “e avançar para que tenhamos o objetivo final, que é o incremento de receita tributária municipal”, finaliza Vottri.





## Exemplos de entregas de PMIC's

Município de Japurá - recebendo o Plano Municipal do ICMS Ecológico e Certificado  
"Prefeita Adriana Cristina Polizer"



## ENTREGA DE PMIC'S

**Flor da Serra do Sul**

**Prefeito Valmor Felipe Junior**





## Exemplos de entregas de PMIC's



### ENTREGA DE PMIC'S

**Verê**

Prefeito Ademilso Rosin



### ENTREGA DE PMIC'S

**VITORINO**

Prefeito Marciano Vottri



## Exemplos de entregas de PMIC's



### ENTREGA DE PMIC'S

#### São João

Prefeito Clóvis Mateus Cuccolotto



### ENTREGA DE PMIC'S

#### Santo Antônio do Sudoeste

Prefeito Ricardo Antonio Ortiña





## AMPÈRE



### Publicação do Plano Municipal PMIC – Município de Tapejara PMIC n° 001/399

UMUARAMA, QUINTA-FEIRA, 1º DE JUNHO DE 2021

www.ustrado.com.br

Umuarama Ilustrado

## Publicações legais

lcs@ustrado.com.br

**SECRETARIA MUNICIPAL DE PLANEJAMENTO E GESTÃO**

**PLANO MUNICIPAL DE INVESTIMENTOS (PMIC) - MUNICÍPIO DE TAPEJARA**

**RESOLUÇÃO Nº 001/2021**

**DE 27 DE JUNHO DE 2021**

**DOU: 28/06/2021**

**Assinatura: [Assinatura]**

**Nome: Zuca Luquini**

**Assinatura: [Assinatura]**

**Nome: Zuca Luquini**

**PREFEITURA MUNICIPAL DE TAPEJARA**

**RESOLUÇÃO Nº 001/2021**

**DE 27 DE JUNHO DE 2021**

**DOU: 28/06/2021**

**Assinatura: [Assinatura]**

**Nome: Zuca Luquini**

**Assinatura: [Assinatura]**

**Nome: Zuca Luquini**

**COMISSÃO MUNICIPAL DE INVESTIMENTOS E OBRAS**

**RESOLUÇÃO Nº 001/2021**

**DE 27 DE JUNHO DE 2021**

**DOU: 28/06/2021**

**Assinatura: [Assinatura]**

**Nome: Zuca Luquini**

**Assinatura: [Assinatura]**

**Nome: Zuca Luquini**

## PREMIAÇÕES - RECONHECIMENTOS

### PROJETO PREMIADO PELO CREA PR' 2021



**Autoria/Responsabilidade Técnica – Nativa do Brasil**

**Eng. Marcelo Lubas - PMIC / REBAPP**

**Título “PROFISSIONAL DESTAQUE CREA 2021”**





## Exemplos de matérias (mídia) de entregas de Planos Municipais PMIC



### Prefeito recebe o Plano Estratégico do ICMS Ecológico de Foz do Iguaçu

Prefeito recebe o Plano Estratégico do ICMS Ecológico de  
[www5.pmfi.pr.gov.br](http://www5.pmfi.pr.gov.br)

<https://www5.pmfi.pr.gov.br/noticia.php?id=50232>

22:22

O prefeito Chico Brasileiro recebeu nesta sexta-feira (27) a comissão da empresa de pesquisa nativa do Brasil, que entregou o Plano Estratégico do ICMS (Imposto sobre Circulação de Mercadorias e Serviços) Ecológico de Foz do Iguaçu.

O plano contempla um levantamento da situação atual do recebimento do ICMS Ecológico no Município, com a finalidade de ampliar os coeficientes técnicos e também as áreas verdes.

O ICMS Ecológico possibilita aos municípios acesso a parcelas maiores dos recursos financeiros arrecadados pelos Estados pelo ICMS em razão do atendimento de determinados critérios ambientais.

Para a elaboração do plano, foi montada uma comissão responsável pelo diagnóstico, relatório técnico e estudo das potencialidades ambientais de Foz do Iguaçu.

De acordo com Marcelo Lubas, engenheiro florestal responsável técnico da empresa de pesquisa nativa do Brasil, os estudos feitos tiveram como objetivo reconhecer o potencial ecológico do município.

"Medidas já foram tomadas, estudos feitos e protocolados junto ao órgão estadual ambiental, solicitando a elevação dos parâmetros ambientais, para que a cidade tenha a possibilidade de aumento na arrecadação financeira."

### Mapa ecológico

Ainda segundo Lubas, o próximo passo da comissão é trabalhar para a implantação do projeto REPAPP (Retificação de Bordas em APP - áreas de preservação permanente) - e de zoneamentos em uso e ocupação do solo. O REPAPP tem como meta atualizar o mapa ecológico do município.

Para isso, a comissão realizou um diagnóstico do mapa municipal e apontou alguns problemas que deverão ser solucionados com estudos técnicos e de logística.

O diagnóstico prevê a ampliação da área em torno do Parque Nacional do Iguaçu, que pode ser três vezes maior do que previsto atualmente no relatório. Além da pontuação no PNI que pode ser ampliada em mais de 32% de áreas verdes, aumentando a arrecadação do município. O relatório envolve também o Refúgio de Itaipu, onde a comissão protocolou um documento, junto à Itaipu Binacional, solicitando a autorização para que a prefeitura possa realizar o estudo de viabilidade para a inserção da área verde externa.

Também de realizar estudos em outras áreas públicas de Foz e sensibilizar proprietários das áreas potenciais identificadas, além de apontar novos indicadores ambientais de áreas verdes protegidas com ICMS Ecológico.





# Folha de Capanema

A Serviço da Verdade.

Capanema, 10 de abril de 2019

www.folhadecapanema.com.br

Ano V - Edição 309 - R\$ 2,40

## ICMS ECOLÓGICO, "UM SONHO QUE SE TORNA REALIDADE EM CAPANEMA"

Capanema começa a se organizar para tratar do ICMS Ecológico do Parque Nacional do Iguaçu. Há muito tempo vem se tentando provar que Capanema possui uma área de parque e não apenas lindeiro, em posse da documentação a administração, dando continuidade a um trabalho já existente nesta área começou a trabalhar neste sentido, com êxito.

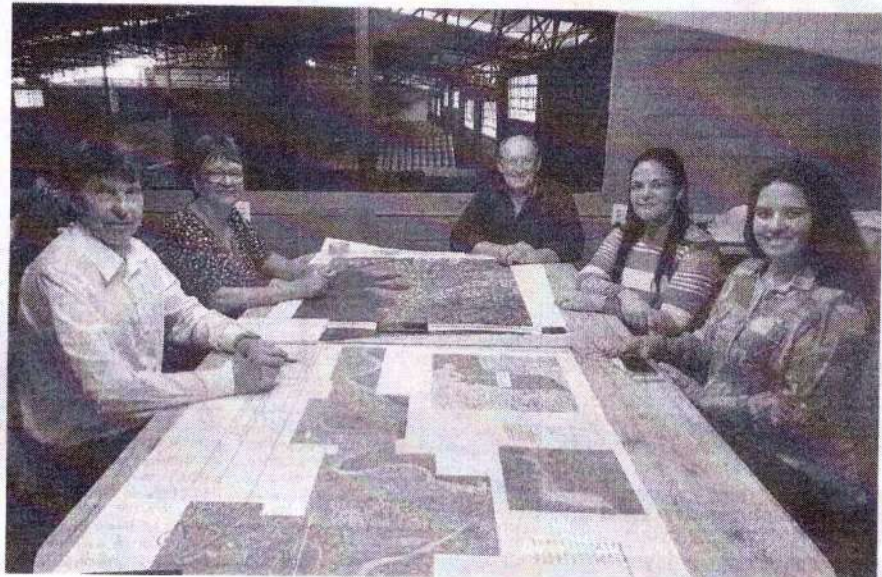

Prefeito de Capanema, Américo Bellé, ao lado da Secretária Municipal de Meio Ambiente e equipe técnica, e Eng. Marcelo Lubas – CREA nº 23.0-78/D.

**Apresentação e entrega de PMIC em reunião da AMSOP (Francisco Beltrão)**

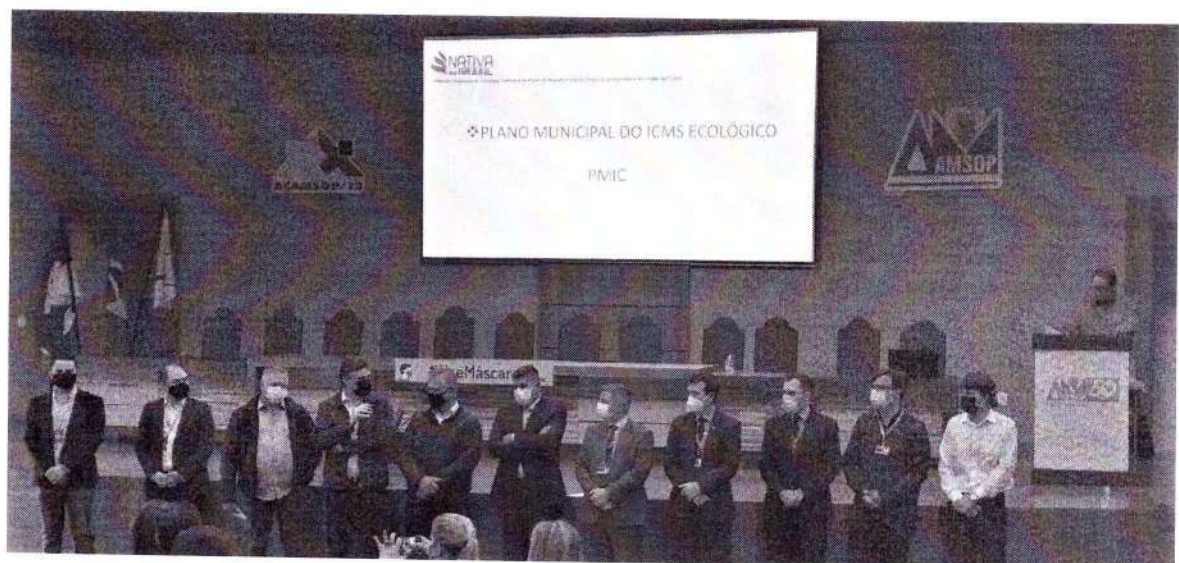



**Reuniões técnicas da Nativa do Brasil na AMSOP  
com municípios em implantação dos PLANOS MUNICIPAIS**



Município Boa Esperança do Iguaçu



Município Ampére

# REGISTRO DE RESPONSABILIDADE TÉCNICA DE CARGO E FUNÇÃO DO ENG.

## MARCELO LUBAS - NATIVA DO BRASIL

05/07/2020

ART



**CREA-PR** Conselho Regional de Engenharia e Agronomia do Paraná  
Anotação de Responsabilidade Técnica Lei Fed 6496/77  
Valorize sua Profissão: Mantenha os Projetos na Obra



**ART Nº 20161281887**  
Desempenho de  
Cargo/Função Técnica  
ART Principal

O valor de R\$ 74,37 referente a esta ART foi pago em 30/03/2016 com a guia nº 100020161281887

Profissional Contratado: **MARCELO LUBAS** (CPF: 610.572.319-91)

Nº Carteira: PR-23078/D - Nº Visto Crea: -

Título Formação Prof.: **ENGENHEIRO FLORESTAL**

Empresa contratada:

Nº Registro:

Contratante: **NATIVA BRASIL PESQUISA TECNOLOGIA E DESENVOLVIMENTO LTDA**

CPF/CNPJ: 08.648.607/0001-94

Endereço: R. NICOLAU PAMPUCH 188 AFONSO PENA

CEP: 83045280 SAO JOSE DOS PINHAIS PR Fone: 41 3282-7488

Local da Obra/Serviço: R. NICOLAU PAMPUCH 188

AFONSO PENA - SAO JOSE DOS PINHAIS PR

Quadra:

Lote:

CEP: 83045280

Carga Horária

40 H/S

Tipo de Contrato

6 OUTROS

Ativ. Técnica

7 DESEMPENHO DE CARGO OU FUNÇÃO TÉCNICA

Área de Comp.

8200 SERVIÇOS TEC. PROFISSIONAIS EM ENG FLORESTAL

Tipo Obra/Serv

022 DESEMPENHO CARGO/FUNÇÃO

Serviços

050 EXECUÇÃO

contratados

Data Início  
Data Conclusão

29/03/2016

Base de cálculo: TABELA TAXA MÍNIMA

Vlr Taxa R\$ 74,37

340

Outras informações sobre a natureza dos serviços contratados, dimensões, ARTs vinculadas, ARTs substituídas, contratantes, etc

DECLARO ACEITAR O ENCARGO DE RESPONDER TECNICAMENTE PELA EMPRESA CONTRATANTE A PARTIR DESTA DATA.

Insp.: 4230

CreaWeb 1.08

Assinatura do Contratante

Assinatura do Profissional

Central de Informações do CREA-PR 0800 041 0067

A autenticação deste documento poderá ser consultada através do site [www.crea-pr.org.br](http://www.crea-pr.org.br)

(41)3282-7488 / 96378863

**Marcelo Lubas**  
Engenheiro Florestal  
CREA 23.078/D



## DECLARAÇÃO DE EXCLUSIVIDADE

Declaramos para os devidos fins, que a empresa **Nativa do Brasil - Nativa Brasil Pesquisa, Tecnologia e Desenvolvimento Ltda**, Estabelecida na Rua Nicolau Pampuch nº 188, Bairro Afonso Pena, CEP 83.045-280, São José dos Pinhais, Estado do Paraná, inscrita no CNPJ sob nº 08.648.607/0001-94, e inscrição estadual Isenta, com autorização no estado do Paraná, é detentora exclusiva da capacitação e implantação de "Plano PMIC - Plano Municipal de ICMS Ecológico" para municípios, de criação e autoria do Eng. Florestal Marcelo Lubas – CREA nº 23.078/D, responsável técnico da Nativa do Brasil. De acordo com as características técnicas registradas no Conselho Regional de Engenharia e Agronomia do Paraná – CREA-PR, concedido sob o nº 61.084/ART nº 1720212576830 de 26/05/2021.

A presente declaração tem como data de validade de 180 dias (seis meses) a contar da data de sua emissão.

Dada a competência que nos é conferida firmamos por verdadeira a presente.

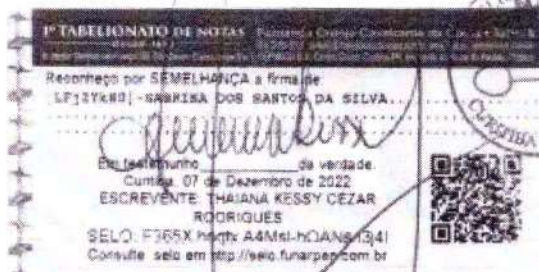

Curitiba, 07 de Dezembro de 2022

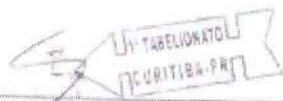

Sabrina dos Santos da Silva  
 Supervisora de Comércio Exterior  
 Federação das Associações Comerciais e Empresariais do Estado do Paraná

## **CRIAÇÕES INÉDITAS REGISTRADAS – CREA/PR:**

**Plano PMIC – Plano Municipal do ICMS Ecológico** – Autoria, singularidade, concepção, criação e Responsabilidade Técnica registrada no Conselho Regional de Engenharia e Agronomia do Estado do Paraná – sob nº 61.084/1720212576830 e de notoriedade com Declaração/Certificação de Exclusividade FACIAP – Federação das Associações Comerciais e Empresarias do Estado do Paraná - Responsabilidade Técnica de Notória Especialização em ICMS Ecológico/PMIC – Elaboração, Capacitação e Implantação de Plano Municipal de ICMS Ecológico – PMIC.

**REBAPP – Retificação de Bordas em APP's – Áreas de Preservação Permanente e de Solução de Conflitos em Zoneamentos em Uso e Ocupação do Solo** – autoria exclusiva REBAPP, criação, concepção e Responsabilidade Técnica registrada no Conselho Regional de Engenharia e Agronomia do Estado do Paraná – sob nº 61.084/20174739275 – Declaração/Certificação FACIAP de Exclusividade PMIC – Plano Municipal do ICMS Ecológico – Nativa do Brasil – Registro CREA nº 61.084

**PACUIM - Planos Ambientais de Conservação das APP's e de Uso dos Imóveis Lindeiros**, autoria exclusiva PACUIM, criação, concepção e Responsabilidade Técnica registrada no Conselho Regional de Engenharia e Agronomia do Estado do Paraná – sob nº 61.084/20192268345 – Nativa do Brasil – Registro CREA/PR nº 61.084.



## REBAPP

**REBAPP** - Retificação de Bordas em APP's – Áreas de Preservação Permanente e de Solução de Conflitos em Zoneamentos em Uso e Ocupação do Solo de Planos Diretores e de Áreas Verdes protegidas, criando novos indicadores ambientais, denominados Indicadores Ambientais REBAPP.

**REBAPP – Retificação de Bordas em APP's – Áreas de Preservação Permanente e de Solução de Conflitos em Zoneamentos em Uso e Ocupação do Solo** – autoria exclusiva REBAPP, criação, concepção e Responsabilidade Técnica registrada no Conselho Regional de Engenharia e Agronomia do Estado do Paraná – sob nº 61.084/20174739275 – Declaração/Certificação FACIAP de Exclusividade PMIC – Plano Municipal do ICMS Ecológico – Nativa do Brasil – Registro CREA nº 61.084

**SINGULARIDADE:** Criação/concepção e autoria registrada no CREA-PR (a seguir)

12/10/2020

ART



**CREA-PR** Conselho Regional de Engenharia e Agronomia do Paraná  
Anotação de Responsabilidade Técnica Lei Fed 6496/77  
Valorize sua Profissão: Mantenha os Projetos na Obra



**ART Nº 20174739275**  
Obra ou Serviço Técnico  
ART Principal

O valor de R\$ 81,53 referente a esta ART foi pago em 30/10/2017 com a guia nº 100020174739275

Profissional Contratado: MARCELO LUBAS (CPF:610.572.319-91) Nº Carteira: PR-23078/D - Nº Visto Crea: -

Título Formação Prof.: ENGENHEIRO FLORESTAL

Empresa contratada: NATIVA BRASIL - PESQUISA, TECNOLOGIA E DESENVOLVIMENTO LTDA Nº Registro: 61084

Contratante: NATIVA BRASIL PESQUISA TECNOLOGIA E DESENVOLVIMENTO LTDA CPF/CNPJ: 08.648.607/0001-94

Endereço: R NICOLAU PAMPUCH 188 AFONSO PENA

CEP: 83045280 SAO JOSE DOS PINHAIS PR Fone: 41 3282-7488

Local da Obra/Serviço: R NICOLAU PAMPUCH 188

AFONSO PENA - SAO JOSE DOS PINHAIS PR

Tipo de Contrato

4 PRESTAÇÃO DE SERVIÇOS

Ativ. Técnica

2 ESTUDO, PLANEJAMENTO, PROJETO, ESPECIFICAÇÕES

Área de Comp.

8200 SERVIÇOS TÉCNICOS PROFISSIONAIS EM ENG FLORESTAL

Tipo Obra/Serv

135 OUTRAS OBRAS/SERVIÇOS

Serviços

035 PROJETO

contratados

Quadra:

Lote:

CEP: 83045280

Dimensão

1 SERV

Dados Compl.

0

Data Início

28/10/2017

Data Conclusão

28/11/2017

Vir Taxa R\$ 81,53

0

Base de cálculo: TABELA VALOR DE CONTRATO

Outras informações sobre a natureza dos serviços contratados, dimensões, ARTs vinculadas, ARTs substituídas, contratantes, etc

DESENVOLVIMENTO DE METODOLOGIA DENOMINADA REBAPP:

RETIFICAÇÃO DE BORDAS EM APP - ÁREAS DE PRESERVAÇÃO PERMANENTE,

CONTENDO ETAPAS DE LEVANTAMENTO DE DADOS, ELABORAÇÃO LEVANTAMENTO PLANI-ALTIMÉTRICO,

CÁLCULO DA COTA, COMPARAÇÃO E ANÁLISE DA COTA COM O LEVANTAMENTO REALIZADO, ELABORAÇÃO DE

MAPEAMENTO REBAPP, PARA ATUALIZAÇÃO, CORREÇÃO OU AJUSTE EM ZONEAMENTOS DE USO E OCUPAÇÃO

DE SOLO/PLANO DIRETOR DE MUNICÍPIOS.

MUNICÍPIO PILOTO: SÃO JOSÉ DOS PINHAIS - PR.

Insp.: 4230

12/10/2020

CreaWeb 1.08

Assinatura do Contratante

Assinatura do Profissional

Central de Informações do CREA-PR 0800 041 0067

A autenticação deste documento poderá ser consultada através do site [www.crea-pr.org.br](http://www.crea-pr.org.br)

**Marcelo Lubas**  
Engenheiro Florestal  
CREA 23.078/D

08.648.607/0001-94

NATIVA BRASIL - PESQUISA,  
TECNOLOGIA E DESENVOLVIMENTO LTDA

RUA NICOLAU PAMPUCH, 188  
AFONSO PENA - CEP 83045-280  
SAO JOSE DOS PINHAIS-PR

(41)3282-7485 / 96378863



## APRESENTAÇÃO DO **REBAPP** EM AUDIÊNCIA PÚBLICA



Município de Capanema - PR

### **Declaração de Notoriedade da Metodologia REBAPP apresentada em Audiência Pública realizada no município de Capanema - PR**

A Prefeitura Municipal de Capanema, através da Secretaria Municipal de Agricultura e Meio Ambiente, vem declarar o reconhecimento e notoriedade da Metodologia REBAPP, desenvolvida pelo Eng. Florestal Marcelo Lubas, registrada sob nº 61.084/20174739275, e que foi aplicada para a elaboração do **Projeto REBAPP Capanema**, do qual foi um dos temas apresentados em Audiência Pública realizada no município de Capanema, no dia 10 de dezembro do ano de 2019, para a população capanemense.

Assim, reitera-se os votos de plena notoriedade e reconhecimento da Metodologia REBAPP apresentada e difundida no município já em formato de projeto ambiental para futura implantação do mesmo.

Cordialmente.

Capanema, 14 de outubro de 2020

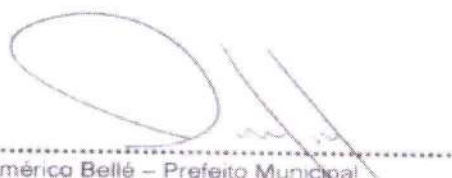

América Bellé – Prefeito Municipal

# Novos INDICADORES AMBIENTAIS - REBAPP

## fórmulas inéditas

### REBAPP

#### Novas Fórmulas

#### Novos Indicadores

IRAV – Índice REBAPP de Áreas Verdes (microb. e municípios)

IRAP – Índice REBAPP de Áreas Verdes Protegidas (microb. e mun.)

IRAM – Índice REBAPP de Áreas de Mananciais

IRQ – Índice REBAPP Quantitativo

IRL – Índice REBAPP Locacional

IRAN – Índice REBAPP de Afloramento Natural de Nascentes

MDN – Módulo de Densidade de Nascentes

PACUIM – Plano Ambiental de Conservação e Uso de Imóveis

Lindeiros (rios, áreas verdes e áreas verdes protegidas)



## Criação de subcategorias de Entorno REBAPP

Novas sub-categorias de apoio ao planejamento municipal das ações ambientais no município

### REBAPP

#### Novas Fórmulas

ERCV – Entorno REBAPP de Conectividade Verde (Corredores da Biodiversidade)

➤ DIRETA- ERCVD

➤ INTERMEDIÁRIA ERCVI

➤ INDIRETA- ERCVIN



Empresa de Pesquisa  
Técnica e Desenvolvimento

Diferentes conjuntos de tratamentos de Engenharia em função do seu posicionamento sugeridos em relação à Área Verde Protegida (UC)

"Sub-categorias de apoio ao planejamento municipal em relação às ações ambientais nas áreas verdes, áreas verdes protegidas, rios, e nas APP's localizadas dentro do seu território"





## DECLARAÇÃO DE EXCLUSIVIDADE

Declaramos para os devidos fins, que a empresa **Nativa do Brasil - Nativa Brasil Pesquisa, Tecnologia e Desenvolvimento Ltda**, Estabelecida na Rua Nicolau Pampuch n° 188, Bairro Afonso Pena, CEP 83.045-280, São José dos Pinhais, Estado do Paraná, inscrita no CNPJ sob n° 08.648.607/0001-94, e inscrição estadual Isenta, com autorização no estado do Paraná, é **detentora exclusiva da capacitação e implantação da Metodologia de Engenharia do produto/projeto REBAPP – Retificação de Bordas em APP's – Áreas de Preservação Permanente e de Zoneamentos em Uso e Ocupação do Solo para áreas verdes, para microbacias hidrográficas, para PMMA's - Planos Municipais da Mata Atlântica e municípios, de criação e autoria do Eng. Florestal Marcelo Lubas – CREA n° 23.078/D, responsável técnico da Nativa do Brasil**. De acordo com as características técnicas registradas no Conselho Regional de Engenharia e Agronomia do Paraná – CREA-PR, concedido sob o n° 61.084/ART n° 20174739275 de 28/outubro/2017.

A presente declaração tem como data de validade de 180 dias (seis meses) a contar da data de sua emissão.

Dada a competência que nos é conferida firmamos por verdadeira a presente.

Curitiba, 10 de Outubro de 2022.

Sabrina dos Santos da Silva  
Supervisora de Comércio Exterior  
Federação das Associações Comerciais e Empresariais do Estado do Paraná



## CONVÊNIOS E ACORDOS DE COOPERAÇÃO DA EMPRESA DE PESQUISA TÉCNICA NATIVA DO BRASIL



Convênio nº 009/2021





***Nativa do BRASIL – Pesquisa, Tecnologia e Desenvolvimento***

**CNPJ: 08.648.607/0001-94**

Autoria de Projeto Premiado pelo CREA-PR

Autoria de Técnica Premiada pela Fundação Banco do Brasil como nova Tecnologia Social

Autoria de Publicação premiada pelo Ministério da Cultura/Governo Federal

Autoria com Notória Especialização em ICMS Ecológico/Certificação FACIAP - Responsável Técnico Nativa do Brasil REBAPP ICMS Ecológico

Autoria e criação do sistema metodológico REBAPP-ICMS Ecológico

Autoria e criação do Plano PMIC – Plano Municipal do ICMS Ecológico para os municípios do Estado do Paraná

Autoria e criação do Programa PRÓMANANCIAL do Paraná

Contatos - Fones: + 55 041 3282-7488 / + 55 041 99637-8863 - E-mail: [nativa@nativadobrasil.com.br](mailto:nativa@nativadobrasil.com.br)



Eng. MARCELO LUBAS – Responsável Técnico NATIVA DO BRASIL

CREA nº 23.078/D

Nativa do Brasil – CREA nº 61.084

**ANEXO**

**ART's CREA/PR**

**de 44 Municípios**

**implantados PMIC da NATIVA**

**do BRASIL**

*Observação: em arquivo a parte.*



**MARCAS - RPI 2710 de 13/12/2022**

Elemento nominativo: FAMÍLIA MANCINI

NCL(11): 31

Especificação: AZEITONAS FRESCAS; CEREAIS EM GRÃOS, NÃO PROCESSADOS; FRUTAS, VERDURAS E LEGUMES FRESCOS; GRÃO-DE-BICO; GRÃOS [CEREAIS]; LEGUMES FRESCOS; TRIGO (DA CLASSE 31)

Procurador: EDUARDO MARTINELLI JÚNIOR

**924359021**

Concessão de registro

**Titular: NATIVA BRASIL - PESQUISA, TECNOLOGIA E DESENVOLVIMENTO LTDA. [BR/PR]**

Data de depósito: 22/09/2021

Apresentação: Mista

Natureza: Marca de Produto/Serviço

Elemento nominativo: PROJETO REBAPP

CFE: 27.5.1

NCL(11): 42

Especificação: AEROFOTOGRAMETRIA; AGRIMENSURA [MEDIÇÃO DE TERRAS AGRÍCOLAS]; ANTROPOLOGIA [ESTUDO E PESQUISA]; ARQUEOLOGIA [ESTUDO E PESQUISA]; ASSESSORIA, CONSULTORIA E INFORMAÇÃO EM AGRIMENSURA DE FAZENDAS; ASSESSORIA, CONSULTORIA E INFORMAÇÃO EM TECNOLOGIA DA INFORMAÇÃO; ASSESSORIA, CONSULTORIA E INFORMAÇÕES SOBRE PESQUISAS NO CAMPO DE AGRICULTURA; ELABORAÇÃO DE TEXTOS TÉCNICOS; ESTUDO HIDROLÓGICO [LEVANTAMENTO GEOLÓGICO]; FOTOGRAMETRIA [FOTOCARTOGRAFIA]; GEODESIA [ESTUDO E PESQUISA]; GEOGRAFIA [ESTUDO E PESQUISA]; GEOLOGIA [ESTUDO E PESQUISA]; HELIOGRAFIA [ESTUDO DO SOL] [ESTUDO E PESQUISA]; HIDROLOGIA [ESTUDO E PESQUISA]; INFORMAÇÕES METEOROLÓGICAS; LEVANTAMENTO GEOLÓGICO; LEVANTAMENTOS TOPOGRÁFICOS; PESQUISA CIENTÍFICA; PESQUISA CIENTÍFICAS E TECNOLÓGICAS NO CAMPO DE DESASTRES NATURAIS; PESQUISA NO CAMPO DE PROTEÇÃO AMBIENTAL; PLANEJAMENTO URBANO; PLANIMETRIA [LEVANTAMENTO TOPOGRÁFICO]; REALIZAÇÃO DE ESTUDOS PARA PROJETOS TÉCNICOS; SERVIÇOS DE CARTOGRAFIA (DA CLASSE 42)



Procurador: IDEAL ASSESSORIA EMPRESARIAL S/C LTDA

**924359137**

Concessão de registro

**Titular: RESTAURANTE TEMPERANÇA LTDA. [BR/SP]**

Data de depósito: 22/09/2021

Apresentação: Nominativa

Natureza: Marca de Produto/Serviço

Elemento nominativo: FAMÍLIA MANCINI

NCL(11): 33

Especificação: AGUARDENTE DE CANA; ANISETE [LICOR DE ANIS]; APERITIVOS \*; BEBIDAS ALCÓOLICAS PRONTAS; BEBIDAS ALCÓOLICAS, EXCETO CERVEJA; BEBIDAS AMARGAS [LICOR]; BEBIDAS DESTILADAS; CAIPIRINHA; CAIPIVODKA [CAIPIROSCA]; COQUETÉIS \*; DIGESTIVOS [LICORES E DESTILADOS]; GIM; LICORES; RUM; SIDRA [BEBIDA ALCÓOLICA]; UÍSQUE; VINHO; VODCA (DA CLASSE 33)

**FAMÍLIA MANCINI**

Procurador: EDUARDO MARTINELLI JÚNIOR

**924359536**

Concessão de registro

**Titular: GABRIEL BARRETO DOS SANTOS SOUZA [BR/BA]**

Data de depósito: 22/09/2021

Apresentação: Mista

Natureza: Marca de Produto/Serviço

Elemento nominativo: Gabriel Barreto

CFE: 27.5.1 e 28.11.0

NCL(11): 41

Especificação: APRESENTAÇÃO DE ESPETÁCULOS AO VIVO; BANDA DE MÚSICA [SERVIÇOS DE ENTRETENIMENTO]; CANTOR(A); GRAVAÇÕES MUSICAIS EM VHS/DVD/CD [SERVIÇOS DE ESTÚDIO]; GRUPO MUSICAL; PLANEJAMENTO DE FESTAS [SERVIÇOS DE ENTRETENIMENTO]; PRODUÇÃO DE SHOWS; PRODUÇÃO MUSICAL (DA CLASSE 41)









Número da NFS-e:

162

Pag. 1/1

	<b>PREFEITURA MUNICIPAL DE SÃO JOSÉ DOS PINHAIS</b>				
<b>SECRETARIA DE FINANÇAS</b>					
<b>NOTA FISCAL ELETRÔNICA DE SERVIÇO - NFS-e</b>					
Emissão	15/05/2024 08:46:06	Competência	05/2024	Código de Verificação	363484696
Número/Data RPS	-	NFS-e Substituída	-	Local da Prestação	SAO JOSE DOS PINHAIS - PR
<b>Dados do Prestador de Serviços</b>					
Nome / Razão Social	NATIVA BRASIL - PESQUISA, TECNOLOGIA E DESENVOLVIMENTO LTDA				
Nome Fantasia	NATIVA DO BRASIL				
CPF/CNPJ	08.648.607/0001-94	Inscrição Municipal	30961	Município	SÃO JOSÉ DOS PINHAIS - PR
Endereço e CEP	RUA NICOLAU PAMPUCH,188 - AFONSO PENA - SÃO JOSÉ DOS PINHAIS - PR - 83.045-280				
Complemento		Telefone	41 41 32835404	E-mail	ecmcontabilidade@ecmcontabilidade.com
<b>Dados do Tomador de Serviços</b>					
Nome / Razão Social	MUNICÍPIO DE SÃO MIGUEL DO IGUAÇU				
CPF/CNPJ	76.206.499/0001-50	Inscrição Municipal		Município	São Miguel do Iguaçu - PR
Endereço e CEP	Rua Vanio Ghellere,64 - Centro - São Miguel do Iguaçu - PR - 85877-000				
Complemento		Telefone	4532658139	E-mail	agricultura@saomiguel.pr.gov.br
<b>Discriminação dos Serviços</b>					
Serviços especializados de notoria especialização para a ampliação dos indicadores Ambientais REBAPP, de áreas verdes protegidas do Município de São Miguel do Iguaçu. Contrato nr. 024-2024 Licitação nr. 02-2024 Empenho nr. 4240-2024					
Dados Bancarios NATIVA BRASIL PESQUISA TECNOLOGIA E DESENVOLVIMENTO LTDA CNPJ 08.648.607/0001-94 Banco do Brasil Agência 0982-2 Conta Corrente nr. 65.014-5					
<b>Código do Serviço / Atividade</b>					
7.01 / 7112-0/00-01 - SERVIÇOS DE ENGENHARIA					
<b>Tributos Federais</b>					
PIS	0,00	COFINS	0,00	IR (R\$)	5.388,96
INSS (R\$)	0,00	CSLL (R\$)	0,00		
<b>Detalhamento de valores - Prestador dos Serviços</b>		<b>Outras Retenções</b>		<b>Cálculo do ISSQN devido no Município</b>	
Valor dos Serviços	112.270,00	Natureza Operação		Valor dos Serviços	112.270,00
(-) Descontos Incondicionados	0,00	Tributação no Município		(-) Deduções permitidas em lei	0,00
(-) Desconto condicionado	0,00	Regime Especial Tributação		(-) Desconto Incondicionado	0,00
(-) Retenções Federais	5.388,96	Nenhum		Base de Cálculo	112.270,00
(-) Outras Retenções	0,00	Opção Simples Nacional		(x) Alíquota %	2,00
(-) ISS Retido	0,00	Não		ISS a Reter	NÃO
(=) Valor Líquido R\$	106.881,04	Incentivador Cultural		(=) Valor do ISS R\$	2.245,40
		Não			
Avisos	1 - Uma via desta Nota Fiscal será enviada através do e-mail fornecido pelo Tomador dos Serviços. 2 - A autenticidade desta Nota Fiscal poderá ser verificada no site: <a href="https://nfe.sjp.pr.gov.br/servicos/webnfe/">https://nfe.sjp.pr.gov.br/servicos/webnfe/</a> , com a utilização do Código de Verificação.				
					





PREFEITURA MUNICIPAL DE SÃO JOSÉ DOS PINHAIS  
SECRETARIA DE FINANÇAS  
NOTA FISCAL ELETRÔNICA DE SERVIÇO - NFS-e

Número da NFS-e: 163  
Pag. 1/1

Emissão	20/05/2024 16:02:06	Competência	05/2024	Código de Verificação	363525862
Número/Data RPS	-	NFS-e Substituída	-	Local da Prestação	SAO JOSE DOS PINHAIS - PR

Dados do Prestador de Serviços

Nome / Razão Social	NATIVA BRASIL - PESQUISA, TECNOLOGIA E DESENVOLVIMENTO LTDA				
Nome Fantasia	NATIVA DO BRASIL				
CPF/CNPJ	08.648.607/0001-94	Inscrição Municipal	30961	Município	SÃO JOSÉ DOS PINHAIS - PR
Endereço e CEP	RUA NICOLAU PAMPUCH,188 - AFONSO PENA - SÃO JOSÉ DOS PINHAIS - PR - 83.045-280				
Complemento		Telefone	41 41 32835404	E-mail	ecmcontabilidade@ecmcontabilidade.com

Dados do Tomador de Serviços

Nome / Razão Social	MUNICÍPIO DE PARANAVAI				
CPF/CNPJ	76.977.768/0001-81	Inscrição Municipal		Município	Paranavaí - PR
Endereço e CEP	Rua Getulio Vargas,900 - Centro - Paranavaí - PR - 87702-000				
Complemento		Telefone	4434212323	E-mail	flabttavares@gmail.com

Discriminação dos Serviços

Serviços Especializados para a "Implantação dos Indicadores Ambientais REBAPP de Retificação de Bordas em APP's - Áreas de Preservação Permanente e de ZONEamentos em Uso e Ocupação de Solo das faixas de APP's" criando os novos indicadores ambientais REBAPP com fornecimento de modelo de Planejamento Ambiental de Conservação e Uso de Imóveis lindeiros aos rios - PACUIM, do Município de Paranavaí-PR.

Contrato nº 43/2024

Processo de Licitação nº 21/2024

Modalidade Inexigibilidade

Processo Administrativo nº 47/2024

Número de Empenho: 13958/2024

Dados Bancários:

NATIVA BRASIL PESQUISA TECNOLOGIA E DESENVOLVIMENTO LTDA

CNPJ: 08.648.607/0001-94

Banco do Brasil

Agência : 0982-2

Conta Corrente nº: 65.014-5

Código do Serviço / Atividade

7.01 / 7112-0/00-01 - SERVIÇOS DE ENGENHARIA

Tributos Federais

PIS	0,00	COFINS	0,00	IR (R\$)	5.388,96	INSS (R\$)	0,00	CSLL (R\$)	0,00
Detalhamento de valores - Prestador dos Serviços				Outras Retenções		Cálculo do ISSQN devido no Município			
Valor dos Serviços		112.270,00		Natureza Operação		Valor dos Serviços		112.270,00	
(-) Descontos Incondicionados		0,00		Tributação no Município		(-) Deduções permitidas em lei		0,00	
(-) Desconto condicionado		0,00		Regime Especial Tributação		(-) Desconto Incondicionado		0,00	
(-) Retenções Federais		5.388,96		Nenhum		Base de Cálculo		112.270,00	
(-) Outras Retenções		0,00		Opção Simples Nacional		(x) Alíquota %		2,00	
(-) ISS Retido		0,00		Não		ISS a Reter		NÃO	
(<=) Valor Líquido R\$		106.881,04		Incentivador Cultural		(<=) Valor do ISS R\$		2.245,40	
	Não								

AVISOS

1 - Uma via desta Nota Fiscal será enviada através do e-mail fornecido pelo Tomador dos Serviços.

2 - A autenticidade desta Nota Fiscal poderá ser verificada no site: <https://nfe.sjp.pr.gov.br/servicos/webnfe/>, com a utilização do Código de Verificação.







		<b>PREFEITURA MUNICIPAL DE SÃO JOSÉ DOS PINHAIS</b>				<b>Número da NFS-e</b>			
		<b>SECRETARIA DE FINANÇAS</b>				<b>170</b>			
		<b>NOTA FISCAL ELETRÔNICA DE SERVIÇO - NFS-e</b>				<b>Pag. 1/1</b>			
Emissão	04/11/2024 18:06:51	Competência	11/2024	Código de Verificação	364716997				
Número/Data RPS	-	NFS-e Substituída	-	Local da Prestação	SAO JOSE DOS PINHAIS - PR				
<b>Dados do Prestador de Serviços</b>									
Nome / Razão Social	NATIVA BRASIL - PESQUISA, TECNOLOGIA E DESENVOLVIMENTO LTDA								
Nome Fantasia	NATIVA DO BRASIL								
CPF/CNPJ	08.648.607/0001-94	Inscrição Municipal	30961	Município	SÃO JOSÉ DOS PINHAIS - PR				
Endereço e CEP	RUA NICOLAU PAMPUCH, 188 - AFONSO PENA - SÃO JOSÉ DOS PINHAIS - PR - 83.045-280								
Complemento		Telefone	41 41 32835404	E-mail	ecmcontabilidade@ecmcontabilidade.com				
<b>Dados do Tomador de Serviços</b>									
Nome / Razão Social	PREFEITURA MUNICIPAL DE RAMILÂNDIA								
CPF/CNPJ	95.725.024/0001-14	Inscrição Municipal		Município	Ramilândia - PR				
Endereço e CEP	Av. Voluntários da Pátria, 1600 - Centro - Ramilândia - PR - 85888-000								
Complemento		Telefone	4532588000	E-mail	se.planejamentoramilandia@gmail.com				
<b>Discriminação dos Serviços</b>									
Serviço especializado por notória especialização para a implantação de Indicadores Ambientais REBAPP do Município de Ramilândia e estabelecimento dos corredores ecológicos de conectividade do Município com o projeto REBAPP Mosaico de Unidades de UC's - Unidades de Conservação do Corredor ecológico Santa Maria.									
Contrato nr: 147/2024 Nota de empenho nr: 005953/24 e 005954/24 Dados Bancários: NATIVA BRASIL PESQUISA TECNOLOGIA E DESENVOLVIMENTO LTDA CNPJ: 08.648.607/0001-94 Banco do Brasil Agência: 0982-2 Conta Corrente: 65.014-5									
<b>Código do Serviço / Atividade</b>									
7.01 / 7112-0/00-01 - SERVIÇOS DE ENGENHARIA									
<b>Tributos Federais</b>									
PIS	0,00	COFINS	0,00	IR (R\$)	5.388,96	INSS (R\$)	0,00	CSLL (R\$)	0,00
<b>Detalhamento de valores - Prestador dos Serviços</b>		<b>Outras Retenções</b>		<b>Cálculo do ISSQN devido no Município</b>					
Valor dos Serviços	112.270,00	Natureza Operação		Valor dos Serviços		112.270,00			
(-) Descontos Incondicionados	0,00	Tributação no Município		(-) Deduções permitidas em lei		0,00			
(-) Desconto condicionado	0,00	Regime Especial Tributação		(-) Desconto Incondicionado		0,00			
(-) Retenções Federais	5.388,96	Nenhum		Base de Cálculo		112.270,00			
(-) Outras Retenções	0,00	Opção Simples Nacional		(x) Alíquota %		2,00			
(-) ISS Retido	0,00	Não		ISS a Reter		NÃO			
(=) Valor Líquido R\$	106.881,04	Incentivador Cultural		(=) Valor do ISS R\$		2.245,40			
		Não							
<b>Avisos</b>		1 - Uma via desta Nota Fiscal será enviada através do e-mail fornecido pelo Tomador dos Serviços. 2 - A autenticidade desta Nota Fiscal poderá ser verificada no site: <a href="https://nfe.sjp.pr.gov.br/servicos/webnfe/">https://nfe.sjp.pr.gov.br/servicos/webnfe/</a> , com a utilização do Código de Verificação.							





PREFEITURA MUNICIPAL DE SÃO JOSÉ DOS PINHAIS  
SECRETARIA DE FINANÇAS  
NOTA FISCAL ELETRÔNICA DE SERVIÇO - NFS-e

Número da NFS-e:  
167  
Pag. 1/1

Emissão	06/08/2024 16:34:46	Competência	08/2024	Código de Verificação	364076026
Número/Data RPS	-	NFS-e Substituída	-	Local da Prestação	SAO JOSE DOS PINHAIS - PR

Dados do Prestador de Serviços

Nome / Razão Social	NATIVA BRASIL - PESQUISA, TECNOLOGIA E DESENVOLVIMENTO LTDA				
Nome Fantasia	NATIVA DO BRASIL				
CPF/CNPJ	08.648.607/0001-94	Inscrição Municipal	30961	Município	SÃO JOSÉ DOS PINHAIS - PR
Endereço e CEP	RUA NICOLAU PAMPUCH, 188 - AFONSO PENA - SÃO JOSÉ DOS PINHAIS - PR - 83.045-280				
Complemento		Telefone	41 41 32835404	E-mail	ecmcontabilidade@ecmcontabilidade.com

Dados do Tomador de Serviços

Nome / Razão Social	MUNICÍPIO DE SERRANÓPOLIS DO IGUAÇU				
CPF/CNPJ	01.613.052/0001-04	Inscrição Municipal		Município	Serranópolis do Iguaçu - PR
Endereço e CEP	Avenida Santos Dumont, 2021 - Área Central - Serranópolis do Iguaçu - PR - 85.885-000				
Complemento		Telefone	4532368300	E-mail	agricultura@serranopolis.pr.gov.br

Discriminação dos Serviços

Prestação de serviços especializados para a "Implantação dos Indicadores Ambientais REBAPP do Município de Serranópolis do Iguaçu e Estabelecimento dos corredores ecológicos de conectividade do Município com o projeto REBAPP Mosaico de UC's - Unidades de Conservação de Corredor Ecológico Santa Maria. Contrato nº 37/2024  
Nota de Autorização de Despesa nº 4522/2024  
Inexigibilidade de Licitação nº 7/2024

Dados Bancários:

NATIVA BRASIL PESQUISA TECNOLOGIA E DESENVOLVIMENTO LTDA  
CNPJ: 08.648.607/0001-94  
Banco do Brasil  
Agência: 0982-2  
Conta Corrente: 65.014-5

Código do Serviço / Atividade

7.01 / 7112-0/00-01 - SERVIÇOS DE ENGENHARIA

Tributos Federais

PIS	0,00	COFINS	0,00	IR (R\$)	5.388,96	INSS (R\$)	0,00	CSLL (R\$)	0,00
Detalhamento de valores - Prestador dos Serviços				Outras Retenções		Cálculo do ISSQN devido no Município			
Valor dos Serviços		112.270,00		Natureza Operação		Valor dos Serviços		112.270,00	
(-) Descontos Incondicionados		0,00		Tributação no Município		(-) Deduções permitidas em lei		0,00	
(-) Desconto condicionado		0,00		Regime Especial Tributação		(-) Desconto Incondicionado		0,00	
(-) Retenções Federais		5.388,96		Nenhum		Base de Cálculo		112.270,00	
(-) Outras Retenções		0,00		Opção Simples Nacional		(x) Alíquota %		2,00	
(-) ISS Retido		0,00		Não		ISS a Reter		NÃO	
(=) Valor Líquido R\$		106.881,04		Incentivador Cultural		(=) Valor do ISS R\$		2.245,40	
				Não					

Avisos

- Uma via desta Nota Fiscal será enviada através do e-mail fornecido pelo Tomador dos Serviços.
- A autenticidade desta Nota Fiscal poderá ser verificada no site: <https://nfe.sjp.pr.gov.br/servicos/webnfe/>, com a utilização do Código de Verificação.







**MINISTÉRIO DO MEIO AMBIENTE E MUDANÇA DO CLIMA**  
**INSTITUTO CHICO MENDES DE CONSERVAÇÃO DA BIODIVERSIDADE**  
**PARQUE NACIONAL DO IGUAÇU**

ROD. BR 469, Km 22,5 - Sede Administrativa ICMBio - Parque Nacional do Iguaçu, - Foz do Iguaçu - CEP 85859-899

Telefone: (48)98825-2492

Carta

Foz do Iguaçu, 25 de junho de 2024

A chefia do Parque Nacional do Iguaçu/ICMBio, através desta Carta, expressa seu apoio ao Projeto REBAPP: "REBAPP Mosaico de Unidades de Conservação - bacia lindeira do Rio Paraná e conexão de corredores ecológicos com o Rio Iguaçu/Parque Nacional do Iguaçu (Doc SEI 17658999).

Acreditamos firmemente que essa iniciativa pode fortalecer significativamente a gestão ambiental das áreas protegidas nos municípios do Estado do Paraná, visto que o projeto, coordenado pela Empresa de Pesquisa Técnica Nativa do Brasil, não apenas abrange os municípios diretamente ligados ao Parque Nacional do Iguaçu, mas também as áreas de influência das demais Unidades de Conservação e possui sinergia com as ações e políticas ambientais, e percebe-se que a ação é condizente com os objetivos e planejamento estratégico da Unidade, sendo um desdobramento das ações de fortalecimento das relações institucionais ora em curso.

*(assinado eletronicamente)*

**JOSÉ ULISSES DOS SANTOS**

Chefe do Parque Nacional do Iguaçu



Documento assinado eletronicamente por **Jose Ulisses Dos Santos, Chefe**, em 27/06/2024, às 10:33, conforme art. 1º, III, "b", da Lei 11.419/2006.



A autenticidade do documento pode ser conferida no site <https://sei.icmbio.gov.br/autenticidade> informando o código verificador **19030233** e o código CRC **C5750DBB**.

Criado por 16931655701, versão 6 por 16931655701 em 26/06/2024 10:03:10.