

ELEVAÇÃO LATERAL A/A
ESC: 1/100

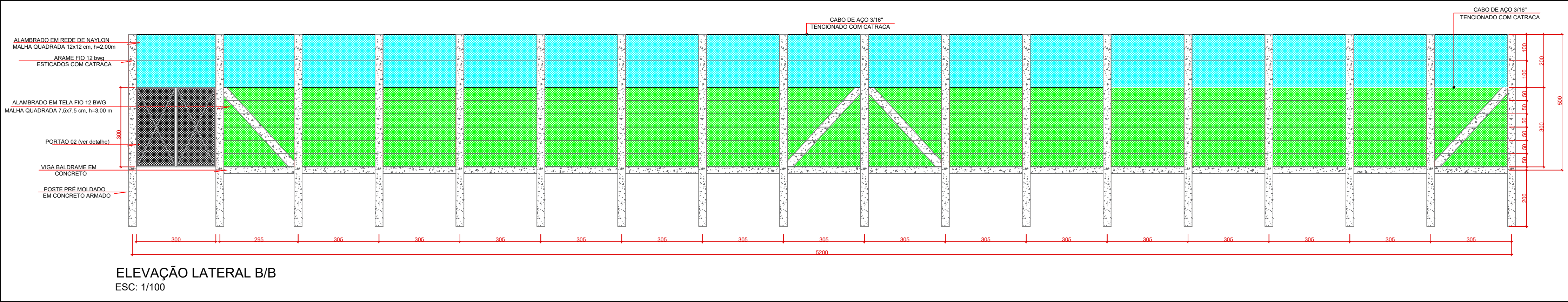

ELEVAÇÃO LATERAL B/B
ESC: 1/100

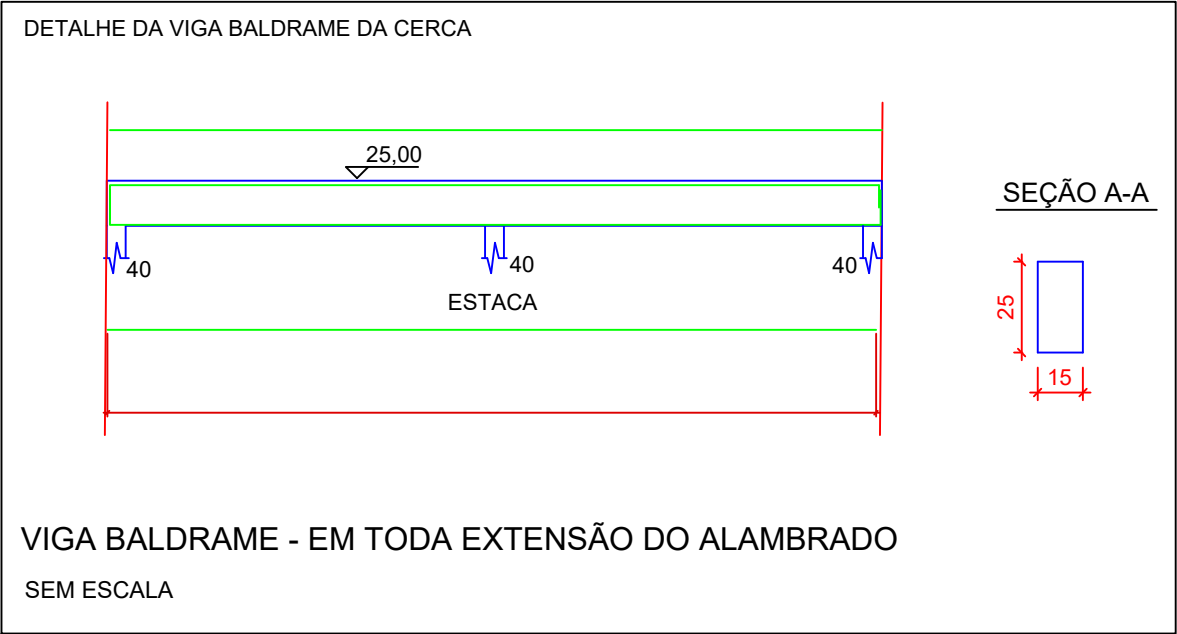

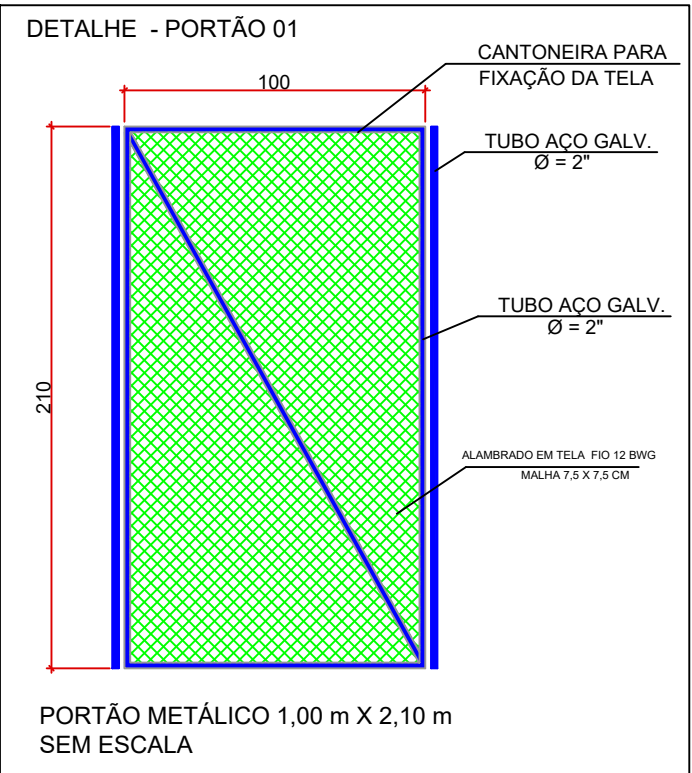
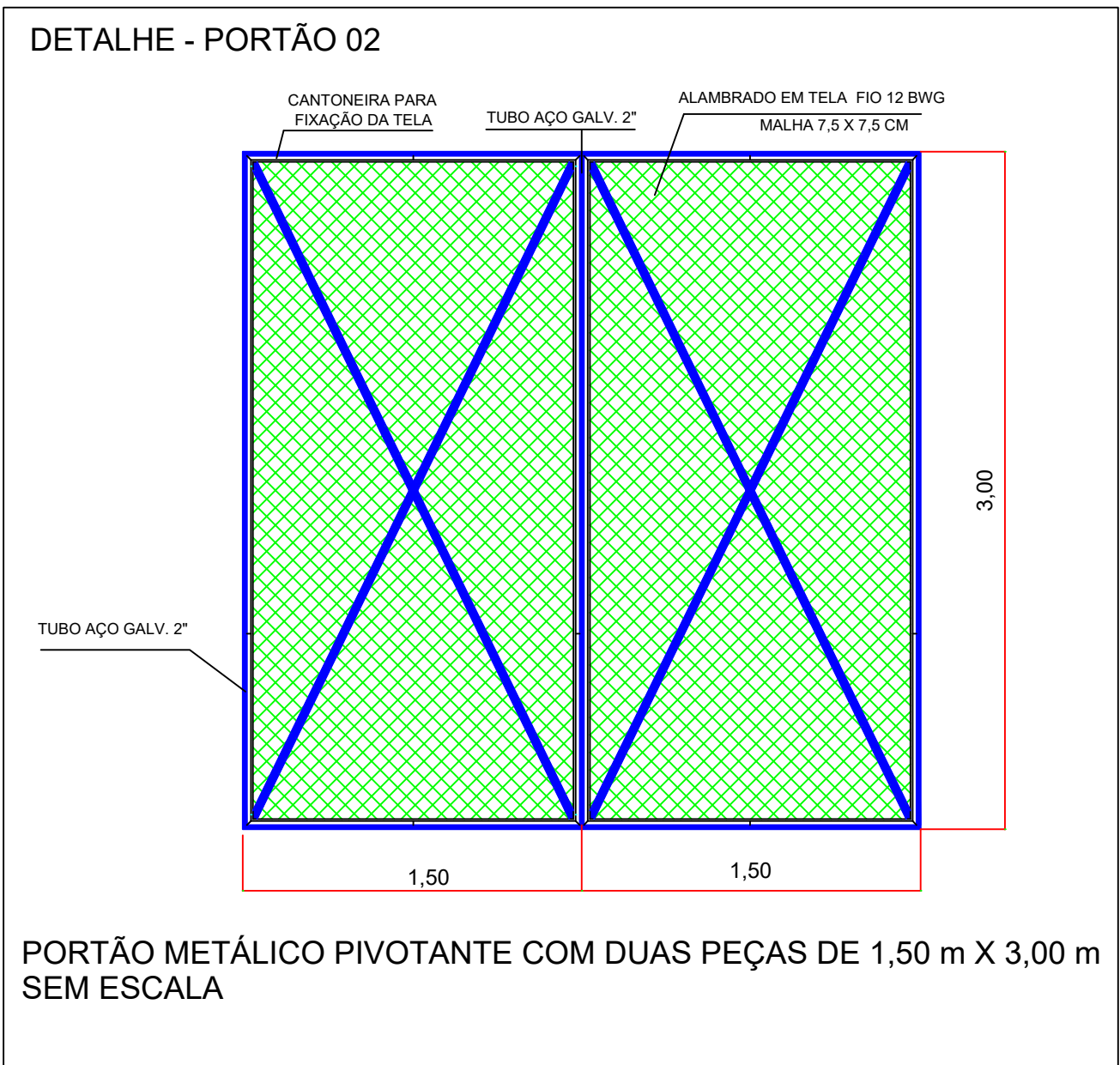

PREFEITURA MUNICIPAL
DE SÃO JOSÉ DAS PALMEIRAS

Rua Marechal Castelo Branco, 979 - Fones/Fax: (45) 3259-1150, (45) 3259-1281
CEP: 85898-000 - São José das Palmeiras - PR

PROJETO ARQUITETÔNICO

ESCALA: INDICADA	PROPRIETÁRIO: O MUNICÍPIO DE SÃO JOSÉ DAS PALMEIRAS PR
PRANCHA: 2/2	OBRA: ALAMBRADO E ILUMINAÇÃO DO CAMPO DE FUTEBOL SUÍÇO
DATA: JULHO/2024	LOCAL: PR-317 (FUNDOS DO GINÁSIO DE ESPORTES 19 DE MARÇO) SÃO JOSÉ DAS PALMEIRAS - PR
ÁREA: 1995,00 m²	REFERÊNCIA: ELEVAÇÕES E DETALHES
RESPONSÁVEL TÉCNICO: Eng. Civil SÁBRINA G.C. NUNES CREA:168.012/D	PROPRIETÁRIO: O MUNICÍPIO DE SÃO JOSÉ DAS PALMEIRAS PR CNPJ: 76.206.457/0001-19