

ESTADO DO PARANÁ
MUNICÍPIO DE SÃO JOSÉ DAS PALMEIRAS
CNPJ: 77.819.605/0001-33



São José das Palmeiras, 02 de setembro de 2024.

De: Pregoeiro
Para: Secretária de Obras, Urbanismo e Transportes

Ref. Pregão Eletrônico nº 030/2024

Venho através deste encaminhar a proposta comercial e demonstrativo do produto Luminária ornamental (lâmpada) enviado pela empresa Veled Iluminação Ltda., a qual foi considerada vencedora desse item /lote.

Neste sentido SOLICITO sua manifestação sobre a aceitação ou recusa do produto no prazo máximo de 24 (vinte e quatro) horas.

Sendo o que tenho para o momento, desde já agradeço.

Atenciosamente

Claudinei Ferreira
CLAUDINEI FERREIRA
Pregoeiro



LUMINÁRIA PÚBLICA DECORATIVA

VELED
Luz à frente.



LUMINÁRIA PÚBLICA DECORATIVA



- Design moderno, robusto e eficiente;
- 2 braços de sustentação com maior resistência;
- Excelente distribuição de Luz;
- Tecnologia LED 5050;
- Fixação em topo de poste Ø60mm máximo;
- Lentes especiais;
- Equivalência 100W LED = 150W/250W Comuns;
- LM80;
- Semicondutor OSRAM® LED 215lm/w GWP9LR35.PM

Potências disponíveis: 50W | 60W | 75W | 100W | 120W | 150W

Temperatura de cor disponíveis: 2700K | 3000K | 4000K | 5000K | 6000K

Lentes especiais: 150° | 120° | 150° x 80° TPII-M



**Garantia
de 5 anos**



**Fácil
de instalar**

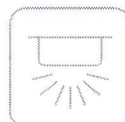

**Amplo ângulo
de iluminação**



**Baixo consumo
de energia**

Características Gerais

- IP66 Conjunto ótico c/ fechamento em vidro temperado;
- IK10 Alta resistência mecânica;
- Carcaça 100% alumínio e fixações inox;
- Vida útil 66000 horas;
- Sistema ótico desenvolvido p/ varias aplicações;
- Cor: Ral 7024, Cinza Grafite, Preto, Outras
- Instalação em topo de poste (diâm. máximo Ø 60mm);
- Peso médio 8,6kg;

Aplicações

- Praças / Parques;
- Calçadas / Ciclovias / Escadarias;
- Academias ao Ar Livre;
- Espaços Gastronômicos;
- Fazendas / Ruas, Servidões;
- Centros de Ensino;



VELED
veled.com.br



LUMINÁRIA PÚBLICA DECORATIVA



Opcionais

- Driver Dimerizável 1-10;
- Base para relé fotoelétrico 3 pinos;
- Base para relé fotoelétrico 7 pinos;
- Cores especiais;

Especificações Técnicas

Potência / Consumo do Sistema	50W	60W	100W	120W	150W
Fluxo luminoso	12 Led	24 Led	24 Led	32 Led	32 Led
Fluxo luminoso da luminária (@Tj65°C)	7.290	9.594	14.830	18.960	22.905
Eficiência da luminária (@Tj65°C)	145.8 lm/w	159.9 lm/w	148.3 lm/w	158.0 lm/w	152.7 lm/w
Eficiência do LED 5050	215 lm/w	215 lm/w	215 lm/w	215 lm/w	215 lm/w
Eficiência do LED 5050 vs Potência	10750 lm	12900 lm	21500 lm	25800 lm	32250 lm
Tensão de trabalho padrão	127 - 220 V				
Proteções IP / IK	Grau de Proteção Água e Poeira IP 66 Grau de Proteção contra Impactos IK 08				
Frequência de operação	50 / 60 Hz				
Fator de potência (à plena carga)	>=95@220Vac				
Temperatura de operação	Temperatura média do ar +35°C / Temperatura do ar ambiente - 20°C ~ + 40°C UR até 90%				
Tipo de Proteção elétrica/eletrônica	Curto circuito, Sobre tensão, Sobre corrente, Sobre aquecimento				
Protetor de surto DPS	2,5kV~2,5kA ou 10kV~10kA				
Índice de reprodução de cores	>71 IRC				
Temperaturas de cor disponíveis	2700K 3000K 4000K 5000K 6000K (±275K)				
Ângulo do fecho de luz Com/Sem Lente	CL 150° SL 120° CL 90° CL 150° x 80° TPII S/C				
Fator de depreciação luminosa	< 15% para 66.000h				
Vida útil LED	66000h LM80 Osram				
Dissipador	Liga de alumínio				
Material do corpo	Liga de alumínio fixação inox				
Instalação	Fixação em topo de poste, encaixe de Ø 50 mm mínimo à Ø 60 mm máximo				
Peso médio	Varia conforme Potências e Opcionais. Em média 7,8 Kg				
Medidas gerais	611,14 mm x Ø 448,35 mm				





LUMINÁRIA PÚBLICA DECORATIVA



Dimensões

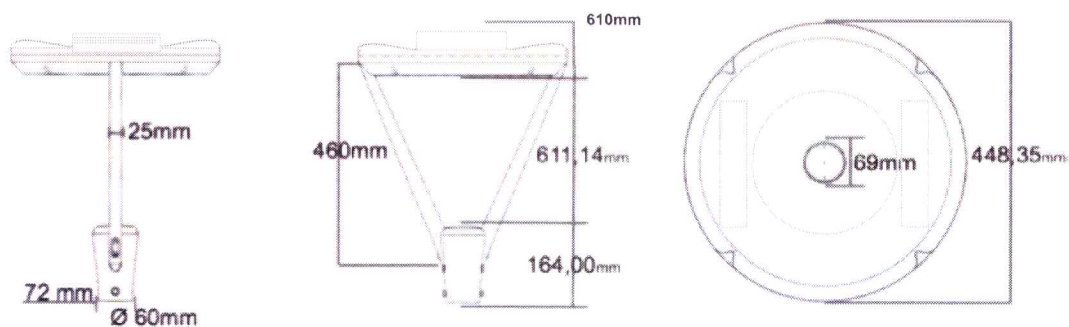

Distribuição de luz

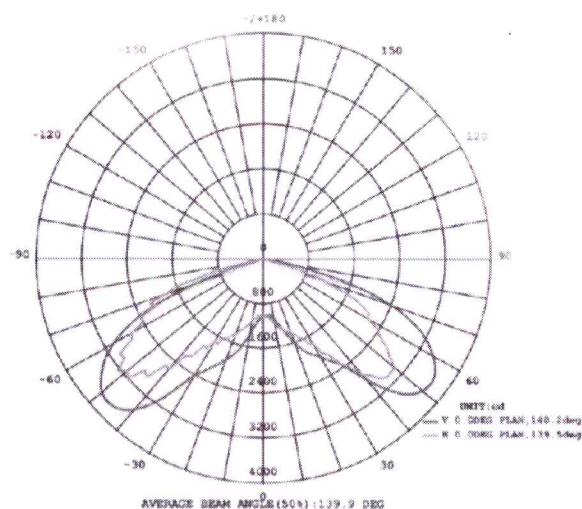

VELED
Luz à frente.

VELED ILUMINAÇÃO LTDA

CNPJ 31.765.197/0001-83 / IE 258.853.000

veled.com.br nfe@veled.com.br 47 3370-9311

Rua Exp. Antônio Carlos Ferreira, 575 - CEP 89252-168 - Jaraguá do Sul - SC



LUMINÁRIA PÚBLICA DECORATIVA

Aplicações



Cidades Instaladas:



Cutiriba / PR

Cascavél / PR

Itajaí / SC

Pomerode / SC

Florianópolis / SC

Piçarras / SC

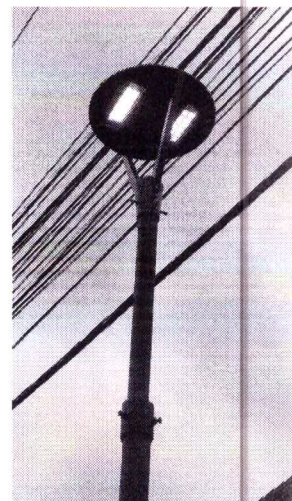

VELED

Luz à frente.

VELED ILUMINAÇÃO LTDA

CNPJ 31.765.197/0001-83 / IE 258.853.000

veled.com.br

nfe@veled.com.br

47 3370-9311

Rua Exp. Antônio Carlos Ferreira, 575 - CEP 89252-168 - Jaraguá do Sul - SC

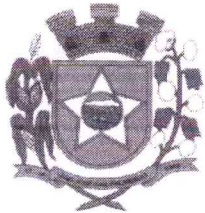

ESTADO DO PARANÁ
MUNICÍPIO DE SÃO JOSÉ DAS PALMEIRAS
CNPJ: 77.819.605/0001-33



De: Secretário de Obras, Urbanismo e Transportes
Para: pregoeiro

Ref: Pregão eletrônico nº030/2024

Venho através do presente informar que a empresa Veled Iluminação LTDA, a qual foi considerada vencedora, apresenta uma luminária que atenda as especificações exigidas no edital, sendo assim a empresa tem como entregar o produto solicitado por mim secretário de obras, urbanismo e transportes do Município de São José das Palmeiras – PR.

Sendo o que se apresenta no momento, ratificamos protestos de elevada estima e distinta consideração.

Atenciosamente;

CLEBER DE CARVALHO PIERAZO
SECRETARIO DE OBRAS, URBANISMO E TRANSPORTES