



# L S SERVICO E COMERCIO DE MATERIAIS DE CONSTRUCAO LTDA

CNPJ: 43.648.722/0001-60 CICAD: 9096829598  
Endereço: Av Jose bonifacio, 324, Centro,  
CEP 85898-000 Cidade: São Jose das Palmeiras – PR Fone: (45)  
98808-6506  
Email: Leandro\_sangi@hotmail.com

## ANEXO I

### PROPOSTA DE PREÇO

PROCESSO LICITATÓRIO N.º 042/2024  
CONCORRÊNCIA ELETRÔNICA N.º 002/2024

A PROPOSTA DEVERA SER APRESENTADA DE ACORDO COM AS INSTRUÇÕES CONTIDAS NO EDITAL DE CONCORRÊNCIA ELETRÔNICA. NAO SERAO ADMITIDAS, EM NENHUMA HIPOTESE, AS PROPOSTAS QUE FIZEREM REFERÊNCIA AS DE OUTROS PROPONENTES, SOB PENA DE DESCLASSIFICACAO.

ITEM	QUANT.	UNID.	ESPECIFICAÇÕES MÍNIMAS DOS PRODUTOS	VALOR GLOBAL PROPOSTO	VLR MÁXIMO ADMITIDO
01	1	SER V	Contratação de empresa especializada para a realização de reforma da Unidade Básica de Saúde (UBS) , para atender a Secretaria de Saúde do Município de São José das Palmeiras – PR..	R\$ 255.075,89 ( duzentos e cinquenta e cinco mil e setenta e cinco reais e oitenta e nove centavos);	R\$ 255.075,89 ( duzentos e cinquenta e cinco mil e setenta e cinco reais e oitenta e nove centavos);

O PAGAMENTO SERÁ EFETUADO DE ACORDO COM O EDITAL, ACOMPANHADO DE NOTA FISCAL SOB PENA DE NÃO SER EFETUADO O PAGAMENTO.  
VALIDADE DA PROPOSTA 60 (SESSENTA) DIAS.  
PROPONHO-ME A FORNECER AS PEÇAS/SERVIÇOS CONSTANTES DO ANEXO I, OBEDECENDO AS QUANTIDADES E ESPECIFICAÇÕES CONSTANTES NESTE ANEXO.

São José das Palmeiras-PR, 12 de Julho de 2024.

LEANDRO  
SANGI:0554  
5318950

Assinado digitalmente por LEANDRO  
SANGI:05545318950  
ID: C=BR, O=ICP-Brasil, OU=34175682000318, OU=Secretaria da Receita Federal do Brasil - RFB, OU=RFB e-CPF A1, OU=(EM BRANCO), OU=videoconferencia, CN=LEANDRO SANGI:05545318950  
Razão: Eu sou o autor deste documento  
Localização:  
Data: 2024.07.11 16:20:07-03'00'  
Foxit PDF Reader Versão: 2024.2.2

LEANDRO SANGI  
SOCIO ADMINISTRADOR  
CPF nº 055.453.189-50  
RG nº 97180385

## Quadro de Composição do BDI

Grau de Sigilo  
#PUBLICO

## PROPONENTE / TOMADOR

Município de São José das Palmeiras

## APELIDO DO EMPREENDIMENTO / DESCRIÇÃO DO LOTE

REFORMA DO POSTO DE SAÚDE DE SÃO JOSÉ DAS PALMEIRAS /

Conforme legislação tributária municipal, definir estimativa de percentual da base de cálculo para o ISS:

100,00%

Sobre a base de cálculo, definir a respectiva alíquota do ISS (entre 2% e 5%):

3,00%

## BDI 1

## TIPO DE OBRA

Construção e Reforma de Edifícios

Itens	Siglas	% Adotado
Administração Central	AC	4,00%
Seguro e Garantia	SG	0,90%
Risco	R	1,00%
Despesas Financeiras	DF	1,00%
Lucro	L	7,40%
Tributos (impostos COFINS 3%, e PIS 0,65%)	CP	3,65%
Tributos (ISS, variável de acordo com o município)	ISS	3,00%
Tributos (Contribuição Previdenciária sobre a Receita Bruta - 0% ou 4,5% - Desoneração)	CPRB	0,00%
BDI SEM desoneração (Fórmula Acórdão TCU)	BDI PAD	23,06%

Os valores de BDI foram calculados com o emprego da fórmula:

$$BDI = \frac{(1+AC+S+R+G)*(1+DF)*(1+L)}{(1-CP-ISS-CRPB)} - 1$$

Declaro para os devidos fins que, conforme legislação tributária municipal, a base de cálculo deste tipo de obra corresponde à 100%, com a respectiva alíquota de 3%.

Declaro para os devidos fins que o regime de Contribuição Previdenciária sobre a Receita Bruta adotado para elaboração do orçamento foi SEM Desoneração, e que esta é a alternativa mais adequada para a Administração Pública.

## Observações:

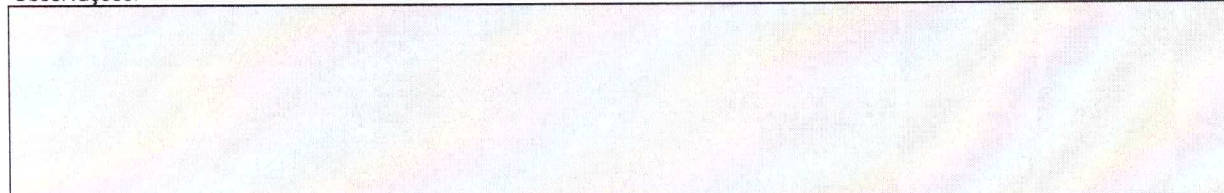
São José das Palmeiras/Pr 12 de julho de 2024  
LocalCLEBER  
FAUSTINO  
COSTA:07435  
003930CLEBER FAUSTINO COSTA  
CREA-PR 188830/D  
CPF 074.350.039-30

Assinado digitalmente por CLEBER  
FAUSTINO COSTA:07435003930  
ND: C=BR, O=ICP-Brasil, OU=  
34173682000318, OU=Secretaria da Receita  
Federal do Brasil - RFB, OU=RPB e-CPF A1,  
OU=(EM BRANCO), OU=videoconferencia,  
CN=CLEBER FAUSTINO  
COSTA:07435003930  
Razão: Eu sou o autor deste documento  
Localização:  
Data: 2024.07.11 16:42:04-03'00'  
Foxit PDF Reader Versão: 2024.2.2



**PO - PLANILHA ORÇAMENTÁRIA**  
Orçamento Base para Licitação - OGU

Grau de Sigilo  
**#PÚBLICO**

LOCALIDADE SINAPI		DATA BASE	PROPOSTANTE / TOMADOR		APELIDO DO EMPREENDIMENTO			
CURITIBA		12-23 (N DES.)	Município de São José das Palmeiras		REFORMA DO POSTO DE SAÚDE DE SÃO JOSÉ DAS PALMEIRAS			
			DESCRIÇÃO DO LOTE		MUNICÍPIO / UF	BDI 1	BDI 2	BDI 3
					01 São José das Palmeiras/Pr	23,06%	0,00%	0,00%

RECURSO →

Item	Fonte	Código	Descrição	Unidade	Quantidade	Custo Unitário (sem BDI) (R\$)	BDI (%)	Preço Unitário (com BDI) (R\$)	Preço Total (R\$)
<b>REFORMA DO POSTO DE SAÚDE DE SÃO JOSÉ DAS PALMEIRAS</b>									
1.			Demolições e retiradas						255.975,89
1.1.			DEMOLIÇÃO DE ALVENARIA DE BLOCO FURADO, DE FORMA MANUAL, SEM REAPROVEITAMENTO. AF. 09/2023	M3	2,67	71,35	BDI 1	87,80	234,43
1.1.1.	SINAPI	97622	DEMOLIÇÃO DE ALVENARIA DE BLOCO FURADO, DE FORMA MANUAL, SEM REAPROVEITAMENTO. AF. 09/2023	M3	2,67	71,35	BDI 1	87,80	234,43
1.1.2.	SINAPI	97640	REMOÇÃO DE FORROS DE DRYWALL, PVC E FIBROMINERAL, DE FORMA MANUAL, SEM REAPROVEITAMENTO. AF. 09/2023	M2	49,06	2,43	BDI 1	2,99	146,69
1.1.3.	SINAPI	97644	REMOÇÃO DE PORTAS, DE FORMA MANUAL, SEM REAPROVEITAMENTO. AF. 09/2023	M2	51,66	12,04	BDI 1	14,82	765,60
1.1.4.	SINAPI	97645	REMOÇÃO DE JANELAS, DE FORMA MANUAL, SEM REAPROVEITAMENTO. AF. 09/2023	M2	13,64	31,08	BDI 1	38,25	521,73
1.1.5.	Composição	COMP01	REMOÇÃO DE PINTURA COM RASPAGE E/OU LIXAMENTO	M2	2.110,34	10,76	BDI 1	13,24	27.940,90
1.2.			Impermeabilizações						329,81
1.2.1.	SINAPI	98557	IMPERMEABILIZAÇÃO DE SUPERFÍCIE COM EMULSÃO ASFÁLTICA, 2 DEMÃOS. AF. 09/2023	M2	6,12	43,79	BDI 1	53,89	329,81
1.3.			Alvenaria						290,67
1.3.1.	SINAPI	103332	ALVENARIA DE VEDAÇÃO DE BLOCOS CERÂMICOS FURADOS NA HORIZONTAL DE 9X14X19 CM (ESPESURA 9 CM) E ARGAMASSA DE ASSENTAMENTO COM PREPARO EM BETONEIRA. AF. 12/2021	M2	1,68	140,60	BDI 1	173,02	290,67
1.4.			Esquadrias						100.898,51
1.4.1.	Composição	COMP02	PORTA DE ABRIR COM MOLA HIDRÁULICA, EM VIDRO TEMPERADO, 70X210 CM, ESPESURA 10 MM, INCLUSIVE ACESSÓRIOS	UN	3,00	1.874,78	BDI 1	2.307,10	6.921,30
1.4.2.	Composição	COMP03	PORTA DE ABRIR COM MOLA HIDRÁULICA, EM VIDRO TEMPERADO, 80X210 CM, ESPESURA 10 MM, INCLUSIVE ACESSÓRIOS	UN	19,00	1.967,18	BDI 1	2.420,81	45.995,39
1.4.3.	Composição	COMP04	PORTA DE ABRIR COM MOLA HIDRÁULICA, EM VIDRO TEMPERADO, 110X210 CM, ESPESURA 10 MM, INCLUSIVE ACESSÓRIOS	UN	1,00	2.244,38	BDI 1	2.761,93	2.761,93
1.4.4.	SINAPI	91338	PORTA DE ALUMÍNIO DE ABRIR COM LAMBRI, COM GUARNIÇÃO, FIXAÇÃO COM PARAFUSOS - FORNECIMENTO E INSTALAÇÃO. AF. 12/2019	M2	16,80	1.537,63	BDI 1	1.892,21	31.789,13
1.4.5.	SINAPI	94573	JANELA DE ALUMÍNIO DE CORRER COM 4 FOLHAS PARA VIDROS, COM VIDROS, BATENTE, ACABAMENTO COM ACETATO OU BRILHANTE E FERRAGENS, EXCLUSIVE ALIZAR E CONTRAMARCO. FORNECIMENTO E INSTALAÇÃO. AF. 12/2019	M2	13,64	800,15	BDI 1	984,66	13.430,76
1.5.			Revestimentos de parede						369,47
1.5.1.	SINAPI	87878	CHAPISCO APLICADO EM ALVENARIAS E ESTRUTURAS DE CONCRETO INTERNAS, COM COLHER DE PEDREIRO. ARGAMASSA TRAÇO 1:3 COM PREPARO MANUAL. AF. 10/2022	M2	3,36	5,59	BDI 1	6,88	23,12
1.5.2.	SINAPI	87825	EMBOCO OU MASSA ÚNICA EM ARGAMASSA TRAÇO 1:2:8, PREPARO MECÂNICO COM BETONEIRA 400 L, APLICADA MANUALMENTE NAS PAREDES INTERNAS DA SACADA, ESPESURA DE 25 MM, SEM USO DE TELA METÁLICA DE REFORÇO CONTRA FISSURAÇÃO. AF. 08/2022	M2	3,36	83,76	BDI 1	103,08	346,35
1.6.			Pintura						117.909,20

*[Assinatura]*





PO - PLANILHA ORÇAMENTÁRIA

Orçamento Base para Licitação - OGU

Grau de Sigilo  
#PÚBLICO

LOCALIDADE SINAPI	DATA BASE	PROPOSTANTE / TOMADOR		APELIDO DO EMPREENDIMENTO			
		Município de São José das Palmeiras		REFORMA DO POSTO DE SAÚDE DE SÃO JOSÉ DAS PALMEIRAS			
CURITIBA	12-23 (N DES.)	DESCRÇÃO DO LOTE	MUNICÍPIO / UF	BDI 1	BDI 2	BDI 3	
			0 São José das Palmeiras/Pr	23,06%	0,00%	0,00%	

RECURSO

Item	Fonte	Código	Descrição	Unidade	Quantidade	Custo Unitário (sem BDI) (R\$)	BDI (%)	Preço Unitário (com BDI) (R\$)	Preço Total (R\$)
0									255.075,89
1.6.1.	SINAPI	88497	EMASSAMENTO COM MASSA LÁTEX, APLICAÇÃO EM PAREDE, DUAS DEMÃOS, LIXAMENTO MANUAL. AF_04/2023	M2	1.393,50	22,75	BDI 1	28,00	39.018,00
1.6.2.	SINAPI	88485	FUNDO SELADOR ACRÍLICO, APLICAÇÃO MANUAL EM PAREDE, UMA DEMÃO. AF_04/2023	M2	1.393,50	4,42	BDI 1	5,44	7.580,64
1.6.3.	SINAPI	96135	APLICAÇÃO MANUAL DE MASSA ACRÍLICA EM PAREDES EXTERNAS DE CASAS, DUAS DEMÃOS. AF_05/2017	M2	559,59	37,88	BDI 1	46,62	26.088,09
1.6.4.	SINAPI	88415	APLICAÇÃO MANUAL DE FUNDO SELADOR ACRÍLICO EM PAREDES EXTERNAS DE CASAS. AF_06/2014	M2	559,59	3,69	BDI 1	4,54	2.540,54
1.6.5.	SINAPI	104642	PINTURA LÁTEX ACRÍLICA STANDARD, APLICAÇÃO MANUAL EM PAREDES, DUAS DEMÃOS. AF_04/2023	M2	1.953,09	11,62	BDI 1	14,30	27.929,19
1.6.6.	SINAPI	90409	MASSA ÚNICA, PARA RECEBIMENTO DE PINTURA, EM ARGAMASSA TRAÇO 1:2:8, PREPARO MANUAL, APLICADA MANUALMENTE EM TETO, ESPESSURA DE 10MM, COM EXECUÇÃO DE TALISCAS. AF_03/2015	M2	157,31	44,41	BDI 1	54,65	8.596,99
1.6.7.	SINAPI	88484	FUNDO SELADOR ACRÍLICO, APLICAÇÃO MANUAL EM TETO, UMA DEMÃO. AF_04/2023	M2	157,31	5,61	BDI 1	6,90	1.085,44
1.6.8.	SINAPI	104640	PINTURA LÁTEX ACRÍLICA STANDARD, APLICAÇÃO MANUAL EM TETO, DUAS DEMÃOS. AF_04/2023	M2	157,31	14,50	BDI 1	17,84	2.806,41
1.6.9.	SINAPI	100753	PINTURA COM TINTA ACRÍLICA DE ACABAMENTO PULVERIZADA SOBRE SUPERFÍCIES METÁLICAS (EXCETO PERFIL) EXECUTADO EM OBRA (02 DEMÃOS). AF_01/2020. PE	M2	35,00	26,46	BDI 1	32,56	1.139,60
1.6.10.	SINAPI	100754	PINTURA COM TINTA ACRÍLICA DE ACABAMENTO APLICADA A ROLO OU PINCEL SOBRE SUPERFÍCIES METÁLICAS (EXCETO PERFIL) EXECUTADO EM OBRA (02 DEMÃOS). AF_01/2020	M2	4,62	36,02	BDI 1	44,33	204,80
1.6.11.	SINAPI	102491	PINTURA DE PISO COM TINTA ACRÍLICA, APLICAÇÃO MANUAL, 2 DEMÃOS, INCLUSIVE FUNDO PREPARADOR. AF_05/2021	M2	33,40	22,37	BDI 1	27,53	919,50
1.7.			Forro						5.668,88
1.7.1.	SINAPI	96486	FORRO EM RÉGUAS DE PVC, LISO, PARA AMBIENTES COMERCIAIS, INCLUSIVE ESTRUTURA BIDIRECIONAL DE FIXAÇÃO. AF_08/2023 PS	M2	49,06	93,90	BDI 1	115,55	5.668,88

Encargos sociais:

Para elaboração deste orçamento, foram utilizados os encargos sociais do SINAPI para a Unidade da Federação indicada.

Foi considerado arredondamento de duas casas decimais para Quantidade; Custo Unitário; BDI; Preço Unitário; Preço Total.

Símbolos da Composição do Investimento: RA - Rateio proporcional entre Repasse e Contrapartida; RP - 100% Repasse; CP - 100% Contrapartida; OU - 100% Outros.

PMv3.0.6





PO - PLANILHA ORÇAMENTÁRIA  
Orçamento Base para Licitação - OGU

Grau de Sigilo  
#PUBLICO

PROponente / Tomador		Apelido do Empreendimento			
Município de São José das Palmeiras		REFORMA DO POSTO DE SAÚDE DE SÃO JOSÉ DAS PALMEIRAS			
Localidade Sinapi	Data Base	Descrição do Lote	Município / UF	BDI 1	BDI 2
CURITIBA	12-23 (N DES.)		0) São José das Palmeiras/Pr	23.06%	0.00%
				BDI 3	
				0.00%	

RECURSO

Item	Fonte	Código	Descrição	Unidade	Quantidade	Custo Unitário (sem BDI) (R\$)	BDI (%)	Preço Unitário (com BDI) (R\$)	Preço Total (R\$)
0									255.075,89

São José das Palmeiras/Pr 12 de julho de 2024  
Local

CLEBER  
FAUSTINO  
COSTA:0743  
5003930  
Assinado digitalmente por CLEBER  
FAUSTINO COSTA:07435003930  
ND: C=BR, O=ICP-Brasil, OU=  
34173682000318, OU=Secretaria da  
Receta Federal do Brasil - RFB, OU=  
RFB e-CPF A1, OU=(EM BRANCO),  
OU=videoconferencia, CN=CLEBER  
FAUSTINO COSTA:07435003930  
Razão: Eu sou o autor deste documento  
Localização:  
Data: 2024.07.11 16:42:20-03'00'  
Foxit PDF Reader Versão: 2024.2.2  
CLEBER FAUSTINO COSTA  
CREA-PR 188830/D  
CPF 074.350.039-30

PMv3.0.6





CRONOGRAMA FÍSICO-FINANCEIRO

Grau de Sigilo  
#PUBLICO

PROPOSTANTE TOMADOR  
Município de São José das Palmeiras

APELIDO EMPREENDIMENTO  
REFORMA DO POSTO DE SAÚDE DE SÃO JOSÉ DAS PALMEIRAS

DESCRIÇÃO DO LOTE

Item	Descrição	Valor (R\$)	Parcelas:	1	2	3	4	5	6	7	8	9	10	11	12
1.	REFORMA DO POSTO DE SAÚDE DE SÃO JOSÉ DAS PALMEIRAS	255.075,89	% Período:	10/23	11/23	12/23	01/24	02/24	03/24	04/24	05/24	06/24	07/24	08/24	09/24
1.1.	Demolições e retiradas	29.609,35	% Período:	27,67%	37,75%	34,58%									
1.2.	Impermeabilizações	329,81	% Período:	100,00%											
1.3.	Alvenaria	290,67	% Período:	100,00%											
1.4.	Esquadrias	100.898,51	% Período:	100,00%											
1.5.	Revestimentos de parede	369,47	% Período:	40,00%	60,00%										
1.6.	Pintura	117.909,20	% Período:	100,00%											
1.7.	Forro	5.668,88	% Período:	40,00%	60,00%										
Total: R\$ 255.075,89				27,67%	37,75%	34,58%									
Período:	Repasso:	49.812,87	27,67%	67.943,08	34,58%										
	Contrapartida:	20.776,36	28.338,26	25.961,27											
	Outros:														
Acumulado:	Investimento:	70.589,23	96.281,34	88.205,32											
	Repasso:	49.812,87	27,67%	65,42%	100,00%										
	Contrapartida:	20.776,36	49.114,62	75.075,89											
Acumulado:	Investimento:	70.589,23	166.870,57	255.075,89											
	Repasso:														
	Outros:														

São José das Palmeiras/Pr 12 de julho de 2024

Local

CLEBER  
FAUSTINO  
COSTA:07435003930  
3930  
CLEBER FAUSTINO COSTA  
CREA-PR 188830/D  
CPF 074.350.039-30

Assinado digitalmente por CLEBER FAUSTINO  
COSTA:07435003930  
ND: C=BR, O=ICP-Brasil, OU=34173682000318, OU=Secretaria da Receita Federal do Brasil - RFB, OU=RFB e-CPF A1, OU=(EM BRANCO), OU=videoconferencia, CN=CLEBER FAUSTINO COSTA:07435003930  
Razão: Eu sou o autor deste documento  
Localização:  
Data: 2024.07.11 16:42:37-03'00'  
Foxit PDF Reader Versão: 2024.2.2







**MINISTÉRIO DA FAZENDA**  
**Secretaria da Receita Federal do Brasil**  
**Procuradoria-Geral da Fazenda Nacional**

**CERTIDÃO NEGATIVA DE DÉBITOS RELATIVOS AOS TRIBUTOS FEDERAIS E À DÍVIDA  
ATIVA DA UNIÃO**

**Nome: L S SERVICO E COMERCIO DE MATERIAIS DE CONSTRUCAO LTDA**  
**CNPJ: 43.648.722/0001-60**

Ressalvado o direito de a Fazenda Nacional cobrar e inscrever quaisquer dívidas de responsabilidade do sujeito passivo acima identificado que vierem a ser apuradas, é certificado que não constam pendências em seu nome, relativas a créditos tributários administrados pela Secretaria da Receita Federal do Brasil (RFB) e a inscrições em Dívida Ativa da União (DAU) junto à Procuradoria-Geral da Fazenda Nacional (PGFN).

Esta certidão é válida para o estabelecimento matriz e suas filiais e, no caso de ente federativo, para todos os órgãos e fundos públicos da administração direta a ele vinculados. Refere-se à situação do sujeito passivo no âmbito da RFB e da PGFN e abrange inclusive as contribuições sociais previstas nas alíneas 'a' a 'd' do parágrafo único do art. 11 da Lei nº 8.212, de 24 de julho de 1991.

A aceitação desta certidão está condicionada à verificação de sua autenticidade na Internet, nos endereços <<http://rfb.gov.br>> ou <<http://www.pgfn.gov.br>>.

Certidão emitida gratuitamente com base na Portaria Conjunta RFB/PGFN nº 1.751, de 2/10/2014.

Emitida às 08:50:01 do dia 19/04/2024 <hora e data de Brasília>.

Válida até 16/10/2024.

Código de controle da certidão: **538E.4050.2D78.1FF7**

Qualquer rasura ou emenda invalidará este documento.

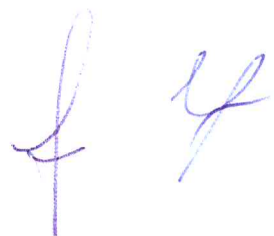





Voltar

Imprimir

**Certificado de Regularidade  
do FGTS - CRF**

**Inscrição:** 43.648.722/0001-60  
**Razão Social:** LEANDRO SANGI05545318950  
**Endereço:** AV JOSE BONIFACIO SN ANEXO POSTO / CENTRO / SAO JOSE DAS PALMEIRAS / PR / 85898-000

A Caixa Econômica Federal, no uso da atribuição que lhe confere o Art. 7, da Lei 8.036, de 11 de maio de 1990, certifica que, nesta data, a empresa acima identificada encontra-se em situação regular perante o Fundo de Garantia do Tempo de Serviço - FGTS.

O presente Certificado não servirá de prova contra cobrança de quaisquer débitos referentes a contribuições e/ou encargos devidos, decorrentes das obrigações com o FGTS.

**Validade:** 11/07/2024 a 09/08/2024

**Certificação Número:** 2024071105545880743106

Informação obtida em 11/07/2024 15:02:01

A utilização deste Certificado para os fins previstos em Lei esta condicionada a verificação de autenticidade no site da Caixa:  
**[www.caixa.gov.br](http://www.caixa.gov.br)**





Estado do Paraná  
Secretaria de Estado da Fazenda  
Receita Estadual do Paraná



## Certidão Negativa

de Débitos Tributários e de Dívida Ativa Estadual  
Nº 033359698-70

Certidão fornecida para o CNPJ/MF: **43.648.722/0001-60**

Nome: **L S SERVICO E COMERCIO DE MATERIAIS DE CONSTRUCAO LTDA**

Ressalvado o direito da Fazenda Pública Estadual inscrever e cobrar débitos ainda não registrados ou que venham a ser apurados, certificamos que, verificando os registros da Secretaria de Estado da Fazenda, constatamos não existir pendências em nome do contribuinte acima identificado, nesta data.

Obs.: Esta Certidão engloba todos os estabelecimentos da empresa e refere-se a débitos de natureza tributária e não tributária, bem como ao descumprimento de obrigações tributárias acessórias.

**Válida até 22/08/2024 - Fornecimento Gratuito**

A autenticidade desta certidão deverá ser confirmada via Internet  
[www.fazenda.pr.gov.br](http://www.fazenda.pr.gov.br)





MUNICÍPIO DE SÃO JOSÉ DAS PALMEIRAS

ESTADO DO PARANÁ

CNPJ: 77.819.605/0001-33

CERTIDÃO NEGATIVA

214/2024

IMPORTANTE:

FICA RESSALVADO O DIREITO DA FAZENDA MUNICIPAL COBRAR DÉBITOS CONSTATADOS POSTERIORMENTE MESMO REFERENTE AO PERÍODO COMPREENDIDO NESTA CERTIDÃO. A PRESENTE CERTIDÃO TEM VALIDADE ATÉ 10/08/2024, SEM RASURAS E NO ORIGINAL.

RELEVANDO OS ARQUIVOS E REGISTROS, CERTIFICAMOS QUE: O CONTRIBUINTE NADA DEVE À FAZENDA PÚBLICA MUNICIPAL RELATIVO A EMPRESA MENCIONADA ABAIXO.

FINALIDADE: CADASTRO E/OU CONCORRÊNCIA E/OU LICITAÇÃO

RAZÃO SOCIAL: L S SERVICO E COMERCIO DE MATERIAIS DE CONSTRUCAO LTDA

INSCRIÇÃO EMPRESA

CNPJ/CPF

INSCRIÇÃO ESTADUAL

ALVARÁ

5207

43.648.722/0001-60

346

ENDEREÇO AVENIDA JOSE BONIFÁCIO, 0 - ANEXO POSTO - CENTRO CEP: 85898000 São José das Palmeiras - PR

CNAE / ATIVIDADES

Comércio varejista de materiais de construção em geral, Pintura para sinalização em pistas rodoviárias e aeroportos, Obras de urbanização - ruas, praças e calçadas, Instalação e manutenção elétrica, Instalações hidráulicas, sanitárias e de gás, Impermeabilização em obras de engenharia civil, Obras de acabamento em gesso e estuque, Serviços de pintura de edifícios em geral, Aplicação de revestimentos e de resinas em interiores e exteriores, Obras de alvenaria, Serviços de lavagem, lubrificação e polimento de veículos automotores, Comércio varejista de material elétrico, Comércio varejista de ferragens e ferramentas, Comércio varejista de materiais hidráulicos, Comércio varejista de cal, areia, pedra britada, tijolos e telhas, Comércio varejista especializado de eletrodomésticos e equipamentos de áudio e vídeo

CÓD. AUTENTICAÇÃO:9ZTMZCS2QETZM4X43QSB

CERTIDÃO EMITIDA GRATUITAMENTE PELA INTERNET EM São José das Palmeiras, 11 de Junho de 2024

QUALQUER RASURA INVALIDARÁ ESSE DOCUMENTO

f g



# L S SERVICO E COMERCIO DE MATERIAIS DE CONSTRUCAO LTDA

CNPJ: 43.648.722/0001-60 CICAD: 9096829598

Endereço: Av Jose bonifacio, 324, Centro,

CEP 85898-000 Cidade: São Jose das Palmeiras – PR

Fone: (45) 98808-6506

Email: Leandro\_sangi@hotmail.com

## ANEXO V

DECLARAÇÃO IDONEIDADE E DE INEXISTÊNCIA DE FATOS SUPERVENIENTES IMPEDITIVOS DA QUALIFICAÇÃO

A Prefeitura Municipal de São José das Palmeiras – PR  
Concorrência Eletrônica nº 002/2024.

Declaramos para os devidos fins de direito, na qualidade de Proponente do procedimento de licitação, sob a modalidade de **Concorrência Eletrônica**, sob nº. **002/2024**, instaurado pelo Município de São José das Palmeiras, que não fomos declarados inidôneos para licitar ou contratar com o Poder Público, em qualquer de suas esferas e sob as penas da lei, que até a presente data inexistem fatos impeditivos para a nossa habilitação, ciente da obrigatoriedade de declarar ocorrências posteriores,

São José das Palmeiras-PR, 11 de julho de 2024

**LEANDRO**  
**SANGI:05**  
**545318950**

Assinado digitalmente por LEANDRO  
SANGI:05545318950  
ND: C=BR, O=ICP-Brasil, OU=  
34173682000318, OU=Secretaria da  
Receita Federal do Brasil - RFB, OU=RFB  
e-CPF A1, OU=(EM BRANCO), OU=  
videoconferencia, CN=LEANDRO  
SANGI:05545318950  
Razão: Eu sou o autor deste documento  
Localização:  
Data: 2024.07.11 14:51:07-03'00'  
Foxit PDF Reader Versão: 2024.2.2

LEANDRO SANGI  
SOCIO ADMINISTRADOR  
CPF nº 055.453.189-50  
RG nº 97180385





# L S SERVICO E COMERCIO DE MATERIAIS DE CONSTRUCAO LTDA

CNPJ: 43.648.722/0001-60 CICAD: 9096829598

Endereço: Av Jose bonifacio, 324, Centro,  
CEP 85898-000 Cidade: São Jose das Palmeiras – PR

Fone: (45) 98808-6506

Email: Leandro\_sangi@hotmail.com

## ANEXO IV

### **DECLARAÇÃO QUE A EMPRESA NÃO POSSUI EM SEU QUADRO SOCIETÁRIO SERVIDOR PÚBLICO DA ATIVA, OU EMPREGADO DE EMPRESA PÚBLICA OU DE SOCIEDADE DE ECONOMIA MISTA.**

A Prefeitura Municipal de São José das Palmeiras – PR  
Concorrência Eletrônica n.º 002/2024.

Declaro para os devidos fins de direito e sob as penas da Lei, em atendimento às normas vigentes que, não possuí em seu quadro societário servidor público da ativa, ou empregado de empresa pública ou de sociedade de economia mista, tampouco sócio cotista ou dirigente que seja cônjuge, companheiro, parente em linha reta ou colateral, consanguíneo ou afim de servidor em cargo efetivo ou em comissão na entidade licitante.

São José das Palmeiras-PR, 11 de julho de 2024

**LEANDRO  
SANGI:055  
45318950**

LEANDRO SANGI  
SOCIO ADMINISTRADOR  
CPF nº 055.453.189-50  
RG nº 97180385

Assinado digitalmente por LEANDRO  
SANGI:05545318950  
ND: C=BR, O=ICP-Brasil, OU=  
34173682000318, OU=Secretaria da Receita  
Federal do Brasil - RFB, OU=RFB e-CPF A1,  
OU=(EM BRANCO), OU=videoconferencia,  
CN=LEANDRO SANGI:05545318950  
Razão: Eu sou o autor deste documento  
Localização:  
Data: 2024.07.11 14:50:49-03'00'  
Foxit PDF Reader Versão: 2024.2.2



# L S SERVICO E COMERCIO DE MATERIAIS DE CONSTRUCAO LTDA

CNPJ: 43.648.722/0001-60 CICAD: 9096829598

Endereço: Av Jose bonifacio, 324, Centro,  
CEP 85898-000 Cidade: São Jose das Palmeiras – PR

Fone: (45) 98808-6506

Email: Leandro\_sangi@hotmail.com

## ANEXO III DECLARAÇÃO DE QUE NÃO EMPREGA MENORES

A Prefeitura Municipal de São José das Palmeiras – PR  
Concorrência Eletrônica nº 002/2024.

Por seu representante legal, e para fins da **Concorrência Eletrônica nº 002/2024**, DECLARA expressamente, para os fins e sob as penas da lei, que não possui em seu quadro, profissionais menores de 18 (dezoito) anos desempenhando trabalhos noturnos, perigosos ou insalubres ou menores de 16 (dezesesseis) anos, desempenhando quaisquer trabalhos, salvo se contratados sob condição de aprendizes, a partir de 14 (quatorze) anos, nos termos do inciso XXXIII do art. 7º da Constituição Federal de 1998 (Lei nº 9.854/99).

Por ser verdade, firma (mos) a presente declaração.

São José das Palmeiras-PR, 11 de julho de 2024

LEANDRO  
SANGI:055  
45318950

Assinado digitalmente por LEANDRO  
SANGI:05545318950  
ND: C=BR, O=CP-Brasil, OU=  
34173682000318, OU=Secretaria da  
Receita Federal do Brasil - RFB, OU=RFB  
e-CPF A1, OU=(EM BRANCO), OU=  
videoconferencia, CN=LEANDRO  
SANGI:05545318950  
Razão: Eu sou o autor deste documento  
Localização:  
Data: 2024.07.11 14:50:36-03'00'  
Foxit PDF Reader Versão: 2024.2.2

LEANDRO SANGI  
SOCIO ADMINISTRADOR  
CPF nº 055.453.189-50  
RG nº 97180385





# L S SERVICO E COMERCIO DE MATERIAIS DE CONSTRUCAO LTDA

CNPJ: 43.648.722/0001-60 CICAD: 9096829598  
Endereço: Av Jose bonifacio, 324, Centro,  
CEP 85898-000 Cidade: São Jose das Palmeiras – PR  
Fone: (45) 98808-6506  
Email: Leandro\_sangi@hotmail.com

## ANEXO VI

Declaração de Enquadramento de Microempresa (ME); ou Empresa de Pequeno Porte (EPP).  
Ilmo Sr. Agente de Contratação, do Município de São José das Palmeiras – Pr.

Declaro sob as penas da lei, para os devidos fins e a quem interessar possa que a empresa L S SERVICO E COMERCIO DE MATERIAS DE CONSTRUCAO LTDA , nos termos da Lei complementar nº. 123, de 14 de Dezembro de 2006 e Decreto nº 6.204, de 05 de Setembro de 2007, se enquadra na condição de:

- (X ) Microempresa (ME);  
( ) Empresa de Pequeno Porte (EPP);  
( ) Outras.

ANA MARIA  
MARCHI  
SCHNEIDER:  
02261923937

Assinado digitalmente por ANA MARIA MARCHI  
SCHNEIDER:02261923937  
ND: C=BR, O=ICP-Brasil, OU=Secretaria da  
Receita Federal do Brasil - RFB, OU=RFB e-CPF  
A1, OU=(EM BRANCO), OU=34345592000103,  
OU=videoconferencia, CN=ANA MARIA MARCHI  
SCHNEIDER:02261923937  
Razão: Eu sou o autor deste documento  
Localização:  
Data: 2024.07.11 14:53:56-03'00'  
Foxit PDF Reader Versão: 2024.2.2

ANA MARIA MARCHI SCHNEIDER

CONTADORA

REGISTRO NO CRC PR – 053908/O-5

CPF: 022.619.239-37

São José das Palmeiras-PR, 11 de julho de 2024

LEANDRO  
SANGI:055  
45318950

Assinado digitalmente por LEANDRO  
SANGI:05545318950  
ND: C=BR, O=ICP-Brasil, OU=  
34173682000318, OU=Secretaria de Receita  
Federal do Brasil - RFB, OU=RFB e-CPF A1,  
OU=(EM BRANCO), OU=videoconferencia,  
CN=LEANDRO SANGI:05545318950  
Razão: Eu sou o autor deste documento  
Localização:  
Data: 2024.07.11 14:51:30-03'00'  
Foxit PDF Reader Versão: 2024.2.2

LEANDRO SANGI

SOCIO ADMINISTRADOR

CPF nº 055.453.189-50

RG nº 97180385

44



Governo do Estado do Paraná  
Secretaria de Estado da Indústria, Comércio e Serviços  
Junta Comercial do Estado do Paraná



## CERTIDÃO SIMPLIFICADA

### Sistema Nacional de Registro de Empresas Mercantis - SINREM

Certificamos que as informações abaixo constam dos documentos arquivados  
nesta Junta Comercial e são vigentes na data da sua expedição.

Nome Empresarial: L S SERVICO E COMERCIO DE MATERIAIS DE CONSTRUCAO LTDA			Protocolo: PRC2419338048	
NIRE : 41211058185 Natureza Jurídica: Sociedade Empresária Limitada				
NIRE (Sede) 41211058185	CNPJ 43.648.722/0001-60	Data de Ato Constitutivo 24/09/2021	Início de Atividade 24/09/2021	
<b>Endereço Completo</b> Avenida JOSE BONIFACIO, N° SN, ANEXO POSTO, CENTRO - São José das Palmeiras/PR - CEP 85898-000				
<b>Objeto Social</b> COMERCIO VAREJISTA DE MATERIAIS DE CONSTRUCAO INSTALACAO E MANUTENCAO ELETRICA INSTALACOES HIDRAULICAS, SANITARIAS E DE GAS SERVICOS DE PINTURA DE EDIFICIOS EM GERAL OBRAS DE ALVENARIA COMERCIO VAREJISTA DE MATERIAL ELETRICO COMERCIO VAREJISTA DE FERRAGENS E FERRAMENTAS COMERCIO VAREJISTA DE MATERIAIS HIDRAULICOS COMERCIO VAREJISTA DE CAL, AREIA, PEDRA BRITADA, TIJOLOS E TELHAS COMERCIO VAREJISTA ESPECIALIZADO DE ELETRODOMESTICOS E EQUIPAMENTOS DE AUDIO E VIDEO IMPERMEABILIZACAO EM OBRAS DE ENGENHARIA CIVIL PINTURA PARA SINALIZACAO EM PISTAS RODOVIARIAS E AEROPORTOS OBRAS DE ACABAMENTO EM GESSO E ESTUQUE OBRAS DE URBANIZACAO - RUAS, PRACAS E CALÇADAS APLICACAO DE REVESTIMENTOS E DE RESINAS EM INTERIORES E EXTERIORES SERVICOS DE LAVAGEM, LUBRIFICACAO E POLIMENTO DE VEICULOS AUTOMOTORES.				
<b>Capital Social</b> R\$ 25.000,00 (vinte e cinco mil reais) <b>Capital Integralizado</b> R\$ 25.000,00 (vinte e cinco mil reais)		<b>Porte</b> ME (Microempresa)	<b>Prazo de Duração</b> Indeterminado	
<b>Dados do Sócio</b>				
Nome LEANDRO SANGI	CPF/CNPJ 055.453.189-50	Participação no capital R\$ 25.000,00	Espécie de sócio Sócio	Administrador S
<b>Dados do Administrador</b>				
Nome LEANDRO SANGI	CPF 055.453.189-50	Término do mandato Indeterminado		
<b>Último Arquivamento</b>			<b>Situação</b>	
Data 04/10/2022	Número 41211058185	Ato/eventos 002 / 046 - TRANSFORMACAO	ATIVA Status SEM STATUS	

Esta certidão foi emitida automaticamente em 01/02/2024, às 09:57:54 (horário de Brasília).  
Se impressa, verificar sua autenticidade no <https://www.empresafacil.pr.gov.br>, com o código **ACM30JLA**.



PRC2419338048

LEANDRO MARCOS RAYSEL BISCAIA  
Secretário(a) Geral





# L S SERVICO E COMERCIO DE MATERIAIS DE CONSTRUCAO LTDA

CNPJ: 43.648.722/0001-60 CICAD: 9096829598  
Endereço: Av Jose bonifacio, 324, Centro,  
CEP 85898-000 Cidade: São Jose das Palmeiras – PR  
Fone: (45) 98808-6506  
Email: Leandro\_sangi@hotmail.com

## ANEXO VIII DECLARAÇÃO CONTENDO INFORMAÇÕES:

### 1 – DA EMPRESA PROPONENTE:

Nome empresarial: L S SERVIÇO E COMÉRCIO DE MATERIAIS DE CONSTRUÇÃO LTDA  
ENDEREÇO: Av. José Bonifácio, 324, Centro, CEP 85898-000  
Cidade: São José das Palmeiras – PR  
CNPJ nº 43.648.722/0001-60  
Conta Corrente Jurídica: BANCO: BANCO DO BRASIL Agência: 2577-1 – C/C: 28.963-9  
Inscrição Estadual nº: 9096829598  
Inscrição municipal: 5207  
Telefone: (45) 98808-6506  
PORTE DA EMPRESA: MICRO EMPRESA (ME)  
Contador da empresa: FRANCO MARIA ALVES CABRAL Telefone (45) 30553334  
EMAIL: Leandro\_sangi@hotmail.com

### 2 - DO REPRESENTANTE LEGAL AUTORIZADO PARA ASSINATURA DO CONTRATO:

Nome: LEANDRO SANGI  
Função: SÓCIO ADMINISTRADOR  
Data de Nascimento: 09/05/1986 , Estado Civil: casado  
RG nº: 9718038-5 SESP-PR  
CPF/MF sob nº 055.453.189-50  
Endereço: Avenida José Bonifácio, S/N, Centro, CEP: 85898-000, São José das Palmeiras-PR  
Telefone: (45) 98808-6506  
Email: [Leandro\\_sangi@hotmail.com](mailto:Leandro_sangi@hotmail.com)

São José das Palmeiras-PR, 11 de julho de 2024

LEANDRO  
SANGI:05  
545318950

LEANDRO SANGI  
SOCIO ADMINISTRADOR  
CPF nº 055.453.189-50  
RG nº 97180385

Assinado digitalmente por LEANDRO  
SANGI:05545318950  
ND: C=BR, O=ICP-Brasil, OU=  
34173682000318, OU=Secretaria da Receita  
Federal do Brasil - RFB, OU=RFB e-CPF A1,  
OU=(EM BRANCO), OU=videoconferencia,  
CN=LEANDRO SANGI:05545318950  
Razão: Eu sou o autor deste documento  
Localização:  
Data: 2024.07.11 14:51:54-03'00'  
Foxit PDF Reader Versão: 2024.2.2

ALTERAÇÃO POR TRANSFORMAÇÃO DO INSTRUMENTO DE INSCRIÇÃO  
DE EMPRESÁRIO INDIVIDUAL EM SOCIEDADE LIMITADA UNIPESSOAL  
LEANDRO SANGI 05545318950  
CNPJ: 43.648.722/0001-60  
NIRE: 418.1340630-1

Pelo presente instrumento do Ato Constitutivo de transformação de **EMPRESÁRIO** para **SOCIEDADE LIMITADA UNIPESSOAL**, **LEANDRO SANGI**, brasileiro, maior, nascido em 09/05/1986, empresário, inscrito no CPF/MF sob nº 055.453.189-50, residente e domiciliado na Avenida Jose Bonifácio, S/N, Centro, CEP: 85898-000, São Jose das Palmeiras-PR., Titular do Empresário **LEANDRO SANGI 05545318950**, com sede e domicílio na Avenida Jose Bonifácio, S/N, Centro, CEP: 85898-000, São Jose das Palmeiras-PR, inscrita na Junta Comercial do Paraná, sob NIRE nº 418.1340630-1 e no CNPJ sob nº 43.648.722/0001-60, fazendo uso do que permite o § 3º do art. 968 da Lei nº 10.406/2002, com redação alterada pelo art. 10 da Lei complementar nº 128/08, ora transforma seu registro de **EMPRESÁRIO** para **SOCIEDADE EMPRESÁRIA UNIPESSOAL** de tipo jurídico Limitada.

**CLÁUSULA PRIMEIRA:** Fica alterada este Empresário Individual em **SOCIEDADE LIMITADA UNIPESSOAL**, sob a denominação de **L S SERVICO E COMERCIO DE MATERIAIS DE CONSTRUCAO LTDA**, com sub-rogação de todos os direitos e obrigações pertinentes.

**CLÁUSULA SEGUNDA: DA ALTERAÇÃO DO CAPITAL SOCIAL** - O capital da empresa individual ora transformada, já integralizado, no valor de R\$ 5.000,00 (cinco mil reais), divididos em 5.000 (cinco mil) quotas, no valor de R\$ 1,00 (um real) cada uma, fica alterado para R\$ **R\$ 25.000,00 (vinte e cinco mil reais)**, divididos em 25.000 (vinte e cinco mil) quotas, no valor de R\$ 1,00 (um real) cada uma, totalmente integralizado em moeda corrente do país.

**§1.º - FORMA E PRAZO:** O aumento de capital acima previsto e consolidado, no valor de R\$ 20.000,00 (vinte mil reais), é inteiramente subscrito e integralizado pelo sócio único, em moeda corrente do país, neste ato, proporcionalmente à sua participação no capital da sociedade.

**CLÁUSULA TERCEIRA: NOVA DISTRIBUIÇÃO DO CAPITAL** - Em virtude das modificações havidas, o capital social, inteiramente integralizado em moeda nacional, fica da seguinte forma:

Nome	(%)	Cotas	Valor R\$
LEANDRO SANGI	100,00	25.000	25.000,00
Total	100,00	25.000	25.000,00

**CLÁUSULA QUARTA: DA ALTERAÇÃO DO OBJETO SOCIAL** - O Empresário Individual que tem por objeto social a exploração do ramo de: **Serviços de Lavagem, Lubrificação e Polimento de Veículos Automotores**, passa a partir desta data a ter o seguinte objeto: **COMÉRCIO VAREJISTA DE MATERIAIS DE CONSTRUÇÃO; INSTALAÇÃO E MANUTENÇÃO ELÉTRICA; INSTALAÇÕES HIDRÁULICAS,**





ALTERAÇÃO POR TRANSFORMAÇÃO DO INSTRUMENTO DE INSCRIÇÃO  
DE EMPRESÁRIO INDIVIDUAL EM SOCIEDADE LIMITADA UNIPESSOAL

LEANDRO SANGI 05545318950

CNPJ: 43.648.722/0001-60

NIRE: 418.1340630-1

**SANITÁRIAS E DE GÁS; SERVIÇOS DE PINTURA DE EDIFÍCIOS EM GERAL; OBRAS DE ALVENARIA; COMÉRCIO VAREJISTA DE MATERIAL ELÉTRICO; COMÉRCIO VAREJISTA DE FERRAGENS E FERRAMENTAS; COMÉRCIO VAREJISTA DE MATERIAIS HIDRÁULICOS; COMÉRCIO VAREJISTA DE CAL, AREIA, PEDRA BRITADA, TIJOLOS E TELHAS; COMÉRCIO VAREJISTA ESPECIALIZADO DE ELETRODOMÉSTICOS E EQUIPAMENTOS DE ÁUDIO E VÍDEO; IMPERMEABILIZAÇÃO EM OBRAS DE ENGENHARIA CIVIL; PINTURA PARA SINALIZAÇÃO EM PISTAS RODOVIÁRIAS E AEROPORTOS; OBRAS DE ACABAMENTO EM GESSO E ESTUQUE; OBRAS DE URBANIZAÇÃO - RUAS, PRAÇAS E CALÇADAS; APLICAÇÃO DE REVESTIMENTOS E DE RESINAS EM INTERIORES E EXTERIORES; SERVIÇOS DE LAVAGEM, LUBRIFICAÇÃO E POLIMENTO DE VEÍCULOS AUTOMOTORES..**

**CLÁUSULA QUINTA:** A responsabilidade do sócio único é restrita ao valor de suas cotas sociais, nos termos do art. 1.052 da Lei 10.406/2002 - CC.

**CLÁUSULA SEXTA:** A sociedade será administrada pelo sócio administrador já qualificado **LEANDRO SANGI** ao qual compete isoladamente o uso da firma e a representação ativa e passiva, em juízo, ou fora dele, estando os mesmos dispensados da prestação de caução, podendo praticar todos os atos necessários à consecução do objeto social, sendo-lhes, no entanto, vedado o uso do nome da sociedade, sob qualquer pretexto ou modalidade, em operações ou negócios estranhos ao objeto social, bem como a prestação de fiança ou aval, e o comprometimento dos mesmos em atos de liberalidade ou de favor, podendo passar poderes para terceiros por procuração.

**CLÁUSULA SÉTIMA:** O sócio único declara, sob as penas da lei, que não está impedido de exercer a administração da sociedade, por lei especial, ou em virtude de condenação criminal, ou por se encontrarem sob os efeitos dela, a pena que vede, ainda que temporariamente, o acesso a cargos públicos; ou por crime falimentar, de prevaricação, peita ou suborno, concussão, peculato, ou contra a economia popular, contra o sistema financeiro nacional, contra normas de defesa da concorrência, contra as relações de consumo, fé pública, ou a propriedade.

**CLÁUSULA OITAVA:** Para tanto, passa a transcrever, na íntegra, o **ATO CONSTITUTIVO** da referida empresa, com teor seguinte:

**CONTRATO SOCIAL**

**L S SERVICO E COMERCIO DE MATERIAIS DE CONSTRUCAO LTDA**

**CNPJ: 43.648.722/0001-60**

*[Handwritten signature]*



ALTERAÇÃO POR TRANSFORMAÇÃO DO INSTRUMENTO DE INSCRIÇÃO  
DE EMPRESÁRIO INDIVIDUAL EM SOCIEDADE LIMITADA UNIPESSOAL

LEANDRO SANGI 05545318950

CNPJ: 43.648.722/0001-60

NIRE: 418.1340630-1

**LEANDRO SANGI**, brasileiro, maior, nascido em 09/05/1986, empresário, inscrito no CPF/MF sob nº 055.453.189-50, residente e domiciliado na Avenida Jose Bonifácio, S/N, Centro, CEP: 85898-000, São Jose das Palmeiras-PR., único sócio componente da **Sociedade Limitada Unipessoal** limitada que gira nesta praça sob o nome de **L S SERVICO E COMERCIO DE MATERIAIS DE CONSTRUCAO LTDA**, com sede na Avenida Jose Bonifácio, S/N, Centro, CEP: 85898-000, São Jose das Palmeiras-PR, e inscrita no CNPJ/MF sob nº 43.648.722/0001-60; **RESOLVE** constituir uma **SOCIEDADE LIMITADA UNIPESSOAL**, e que se regerá mediante as seguintes cláusulas:

**CLÁUSULA PRIMEIRA: DENOMINAÇÃO, SEDE, PRAZO DE DURAÇÃO E OBJETO SOCIAL** - A sociedade empresária limitada unipessoal gira sob o nome empresarial de **L S SERVICO E COMERCIO DE MATERIAIS DE CONSTRUCAO LTDA**, e será regida por este instrumento constitutivo e considerando a disposição constante do parágrafo único do art. 1.052 do Código Civil e em obediência ao contido da **INSTRUÇÃO NORMATIVA DREI Nº 81, DE 10 DE JUNHO DE 2020**.

**CLÁUSULA SEGUNDA:** A sociedade empresária limitada unipessoal tem a sua sede na Avenida Jose Bonifácio, S/N, Centro, CEP: 85898-000, São Jose das Palmeiras-PR, podendo abrir e encerrar filiais, agências e escritórios, em qualquer parte do território nacional.

**CLÁUSULA TERCEIRA:** A sociedade empresária limitada unipessoal tem como objeto social o ramo de atividades a seguir: **COMÉRCIO VAREJISTA DE MATERIAIS DE CONSTRUÇÃO; INSTALAÇÃO E MANUTENÇÃO ELÉTRICA; INSTALAÇÕES HIDRÁULICAS, SANITÁRIAS E DE GÁS; SERVIÇOS DE PINTURA DE EDIFÍCIOS EM GERAL; OBRAS DE ALVENARIA; COMÉRCIO VAREJISTA DE MATERIAL ELÉTRICO; COMÉRCIO VAREJISTA DE FERRAGENS E FERRAMENTAS; COMÉRCIO VAREJISTA DE MATERIAIS HIDRÁULICOS; COMÉRCIO VAREJISTA DE CAL, AREIA, PEDRA BRITADA, TIJOLOS E TELHAS; COMÉRCIO VAREJISTA ESPECIALIZADO DE ELETRODOMÉSTICOS E EQUIPAMENTOS DE ÁUDIO E VÍDEO; IMPERMEABILIZAÇÃO EM OBRAS DE ENGENHARIA CIVIL; PINTURA PARA SINALIZAÇÃO EM PISTAS RODOVIÁRIAS E AEROPORTOS; OBRAS DE ACABAMENTO EM GESSO E ESTUQUE; OBRAS DE URBANIZAÇÃO - RUAS, PRAÇAS E CALÇADAS; APLICAÇÃO DE REVESTIMENTOS E DE RESINAS EM INTERIORES E EXTERIORES; SERVIÇOS DE LAVAGEM, LUBRIFICAÇÃO E POLIMENTO DE VEÍCULOS AUTOMOTORES.**

**CLÁUSULA QUARTA:** A sociedade empresária limitada unipessoal iniciou suas atividades em 24/09/2021 e o seu prazo de duração da sociedade limitada unipessoal é por tempo indeterminado.

**CLÁUSULA QUINTA: CAPITAL SOCIAL E QUOTAS:** O capital da sociedade limitada

*[Handwritten signature]*



ALTERAÇÃO POR TRANSFORMAÇÃO DO INSTRUMENTO DE INSCRIÇÃO  
DE EMPRESÁRIO INDIVIDUAL EM SOCIEDADE LIMITADA UNIPESSOAL  
LEANDRO SANGI 05545318950  
CNPJ: 43.648.722/0001-60  
NIRE: 418.1340630-1

unipessoal é de **R\$ 25.000,00** (vinte e cinco mil reais), dividido em 25.000 (vinte e cinco mil) quotas de capital, pelo valor nominal de R\$ 1,00 (um real) cada uma, totalmente subscritas e integralizadas pelo sócio único, em moeda corrente do país, no presente ato a seguir:

Nome	(%)	Cotas	Valor R\$
LEANDRO SANGI	100,00	25.000	25.000,00
Total	100,00	25.000	25.000,00

**CLÁUSULA SEXTA: RESPONSABILIDADE DO SÓCIO** - A responsabilidade do sócio único é solidária e limitada à importância total do capital social integralizado, nos termos do artigo 1.052, da Lei nº 10.406 de 10 de janeiro de 2002, respondendo solidariamente pela integralização do capital social da sociedade limitada unipessoal.

**CLÁUSULA SÉTIMA: ADMINISTRAÇÃO** - Fica investido na função de administrador da sociedade limitada unipessoal o sócio **LEANDRO SANGI**, com os poderes e atribuições de gerir e administrar os negócios da sociedade, representá-la ativa e passivamente, judicial e extrajudicialmente, perante órgãos públicos, instituições financeiras, entidades privadas e terceiros em geral, bem como praticar todos os demais atos necessários à consecução dos objetivos ou à defesa dos interesses e direitos da sociedade, autorizando o uso do nome empresarial individualmente, vedado, no entanto, em atividades estranhas ao objeto social com fiança, aval, endosso.

**Parágrafo Primeiro** - Faculta-se ao sócio único administrador, nos limites de seus poderes, constituir procuradores em nome da sociedade, devendo ser especificados no instrumento de mandato, os atos e operações que poderão praticar e a duração do mandato, que, no caso de mandato judicial, poderá ser por prazo indeterminado.

**Parágrafo Segundo** - Poderão ser designados administradores não sócios, na forma prevista no artigo 1.061 da Lei nº 10.406/2002.

**Parágrafo Terceiro** - O uso da denominação social é privativo do administrador, o qual responde solidária e ilimitadamente por culpa ou dolo, pelos atos praticados contra este ato constitutivo ou determinações da Lei.

**Parágrafo Quarto** - O sócio único declara, sob as penas da lei, que não está impedido de exercer a administração da sociedade, por lei especial, ou em virtude de condenação criminal, ou por se encontrar sob os efeitos dela, a pena que vede, ainda que temporariamente, o acesso a cargos públicos; ou por crime falimentar, de prevaricação, peita ou suborno, concussão, peculato, ou contra a economia popular, contra o sistema financeiro nacional, contra normas de defesa da concorrência, contra as relações de consumo, fé pública ou a propriedade.

*[Assinatura manuscrita]*

ALTERAÇÃO POR TRANSFORMAÇÃO DO INSTRUMENTO DE INSCRIÇÃO  
DE EMPRESÁRIO INDIVIDUAL EM SOCIEDADE LIMITADA UNIPESSOAL  
LEANDRO SANGI 05545318950  
CNPJ: 43.648.722/0001-60  
NIRE: 418.1340630-1

**Parágrafo Quinto** - O sócio único, poderá fixar uma retirada mensal, a título de "pró-labore", observadas as disposições regulamentares pertinentes.

**CLÁUSULA OITAVA:** Designação de administradores não sócios:

I: Poderão ser designados administradores não sócios, em cláusula específica ou em ato separado.

II: A investidura de administrador designado em ato separado deverá obedecer às formalidades da legislação vigente.

**CLÁUSULA NONA: RESOLUÇÃO DAS QUOTAS DO SÓCIO ÚNICO EM RELAÇÃO À SOCIEDADE** - Falecendo ou interditado o sócio único da sociedade, a empresa continuará suas atividades com os herdeiros, sucessores e/ou sucessores do incapaz. Não sendo possível ou inexistindo interesse destes, o valor de seus haveres será apurado liquidado com base na situação patrimonial da empresa, à data da resolução, verificada em balanço especialmente levantado.

**Parágrafo Único:** O mesmo procedimento será adotado em outros casos em que a sociedade se resolva em relação ao sócio único.

**CLÁUSULA DÉCIMA: DA DISSOLUÇÃO E LIQUIDAÇÃO DA SOCIEDADE** - A Sociedade poderá ser dissolvida por iniciativa do sócio único, que, nessa hipótese, realizará diretamente a liquidação ou indicará um liquidante, ditando-lhe a forma de liquidação. Solvidas as dívidas e extintas as obrigações da Sociedade, o patrimônio remanescente será integralmente incorporado ao patrimônio do titular.

**CLÁUSULA DÉCIMA PRIMEIRA: DEMONSTRAÇÕES FINANCEIRAS, CONTÁBEIS E SOCIAIS** - Ao término de cada exercício social, em 31 de dezembro, será procedido à elaboração do inventário, do balanço patrimonial e do balanço de resultado econômico, cabendo ao sócio único, os lucros ou perdas apuradas.

**CLÁUSULA DÉCIMA SEGUNDA: DESIMPEDIMENTO** - O sócio único declara para todos os efeitos legais, que não está impedido, nos termos da lei e da cláusula sétima deste contrato, de exercer a atividade que lhes competem neste instrumento, em virtude de condenação criminal ou qualquer tipo de impedimento legal.

**CLÁUSULA DÉCIMA TERCEIRA: ENQUADRAMENTO-** O sócio único declara que a atividade se enquadra em Microempresa - ME, nos termos da Lei Complementar nº 123, de 14 de dezembro de 2006, e que não se enquadra em qualquer das hipóteses de exclusão relacionadas no § 4º do art. 3º da mencionada lei.



ALTERAÇÃO POR TRANSFORMAÇÃO DO INSTRUMENTO DE INSCRIÇÃO  
DE EMPRESÁRIO INDIVIDUAL EM SOCIEDADE LIMITADA UNIPESSOAL  
LEANDRO SANGI 05545318950  
CNPJ: 43.648.722/0001-60  
NIRE: 418.1340630-1

**CLÁUSULA DÉCIMA QUARTA:** E por estar assim, justo e contratado, lavra e assina, o presente ato, em via única, obrigando-se fielmente por si, seus herdeiros e sucessores legais a cumprí-lo em todos os seus termos.

Santa Helena-PR, 28 de setembro de 2022

---

**LEANDRO SANGI**  
CPF/MF nº 055.453.189-50



## ASSINATURA ELETRÔNICA

Certificamos que o ato da empresa L S SERVICO E COMERCIO DE MATERIAIS DE CONSTRUCAO LTDA consta assinado digitalmente por:

IDENTIFICAÇÃO DO(S) ASSINANTE(S)	
CPF/CNPJ	Nome
05545318950	LEANDRO SANGI



CERTIFICO O REGISTRO EM 04/10/2022 07:47 SOB N° 41211058185.  
PROTOCOLO: 226737551 DE 03/10/2022.  
CÓDIGO DE VERIFICAÇÃO: 12213001167. CNPJ DA SEDE: 43648722000160.  
NIRE: 41211058185. COM EFEITOS DO REGISTRO EM: 28/09/2022.  
L S SERVICO E COMERCIO DE MATERIAIS DE CONSTRUCAO LTDA

LEANDRO MARCOS RAYSEL BISCAIA  
SECRETÁRIO-GERAL  
[www.empresafacil.pr.gov.br](http://www.empresafacil.pr.gov.br)

A validade deste documento, se impresso, fica sujeito à comprovação de sua autenticidade nos respectivos portais, informando seus respectivos códigos de verificação.

*Assinatura manuscrita em azul*





REPÚBLICA FEDERATIVA DO BRASIL

CADASTRO NACIONAL DA PESSOA JURÍDICA

NÚMERO DE INSCRIÇÃO 43.648.722/0001-60 MATRIZ	COMPROVANTE DE INSCRIÇÃO E DE SITUAÇÃO CADASTRAL	DATA DE ABERTURA 24/09/2021
---	---	--------------------------------

NOME EMPRESARIAL L S SERVICO E COMERCIO DE MATERIAIS DE CONSTRUCAO LTDA
--

TÍTULO DO ESTABELECIMENTO (NOME DE FANTASIA) LS CONSTRUTORA	PORTE ME
--	-------------

CÓDIGO E DESCRIÇÃO DA ATIVIDADE ECONÔMICA PRINCIPAL 47.44-0-99 - Comércio varejista de materiais de construção em geral
--

CÓDIGO E DESCRIÇÃO DAS ATIVIDADES ECONÔMICAS SECUNDÁRIAS 42.11-1-02 - Pintura para sinalização em pistas rodoviárias e aeroportos 42.13-8-00 - Obras de urbanização - ruas, praças e calçadas 43.21-5-00 - Instalação e manutenção elétrica 43.22-3-01 - Instalações hidráulicas, sanitárias e de gás 43.30-4-01 - Impermeabilização em obras de engenharia civil 43.30-4-03 - Obras de acabamento em gesso e estuque 43.30-4-04 - Serviços de pintura de edifícios em geral 43.30-4-05 - Aplicação de revestimentos e de resinas em interiores e exteriores 43.99-1-03 - Obras de alvenaria 45.20-0-05 - Serviços de lavagem, lubrificação e polimento de veículos automotores 47.42-3-00 - Comércio varejista de material elétrico 47.44-0-01 - Comércio varejista de ferragens e ferramentas 47.44-0-03 - Comércio varejista de materiais hidráulicos 47.44-0-04 - Comércio varejista de cal, areia, pedra britada, tijolos e telhas 47.53-9-00 - Comércio varejista especializado de eletrodomésticos e equipamentos de áudio e vídeo
--

CÓDIGO E DESCRIÇÃO DA NATUREZA JURÍDICA 206-2 - Sociedade Empresária Limitada
--

LOGRADOURO AV JOSE BONIFACIO	NÚMERO SN	COMPLEMENTO ANEXO POSTO
---------------------------------	--------------	----------------------------

CEP 85.898-000	BAIRRO/DISTRITO CENTRO	MUNICÍPIO SAO JOSE DAS PALMEIRAS	UF PR
-------------------	---------------------------	-------------------------------------	----------

ENDEREÇO ELETRÔNICO LEANDRO_SANGI@HOTMAIL.COM	TELEFONE (45) 8800-6506
--	----------------------------

ENTE FEDERATIVO RESPONSÁVEL (EFR) *****
--

SITUAÇÃO CADASTRAL ATIVA	DATA DA SITUAÇÃO CADASTRAL 24/09/2021
-----------------------------	--

MOTIVO DE SITUAÇÃO CADASTRAL
------------------------------

SITUAÇÃO ESPECIAL *****	DATA DA SITUAÇÃO ESPECIAL *****
----------------------------	------------------------------------

Aprovado pela Instrução Normativa RFB nº 2.119, de 06 de dezembro de 2022.

Emitido no dia 11/07/2024 às 18:07:05 (data e hora de Brasília).

Página: 1/1

**RECEITA  
ESTADUAL DO  
PARANÁ****Comprovante de Inscrição Cadastral - CICAD****Inscrição no CAD/ICMS****90968295-98****Inscrição CNPJ****43.648.722/0001-60****Início das Atividades****10/2022****Empresa / Estabelecimento**Nome Empresarial **L S SERVICO E COMERCIO DE MATERIAIS DE CONSTRUCAO LTDA**Título do Estabelecimento **LS CONSTRUTORA**Endereço do Estabelecimento **AV JOSE BONIFACIO, SN, ANX POSTO - CENTRO - CEP 85898-000  
FONE: (45) 8800-6506**Município de Instalação **SAO JOSE DAS PALMEIRAS - PR, DESDE 10/2022  
( Estabelecimento Matriz )****Qualificação**Situação Atual **ATIVO - SIMPLES NACIONAL / SIMPLES NACIONAL - DIA 03 DO MES+2, DESDE 10/2022**Natureza Jurídica **206-2 - SOCIEDADE EMPRESÁRIA LTDA**Atividade Econômica Principal do Estabelecimento **4744-0/99 - COMERCIO VAREJISTA DE MATERIAIS DE CONSTRUCAO EM GERAL****4742-3/00 - COMERCIO VAREJISTA DE MATERIAL ELETRICO****4744-0/01 - COMERCIO VAREJISTA DE FERRAGENS E FERRAMENTAS****4744-0/03 - COMERCIO VAREJISTA DE MATERIAIS HIDRAULICOS****4744-0/04 - COMERCIO VAREJISTA DE CAL, AREIA, PEDRA BRITADA, TIJOLOS E TELHAS****4753-9/00 - COMERCIO VAREJISTA ESPECIALIZADO DE ELETRODOMESTICOS E EQUIPAMENTOS DE AUDIO E VIDEO****4211-1/02 - PINTURA PARA SINALIZACAO EM PISTAS RODOVARIAS E AEROPORTOS**Atividade(s) Econômica(s) Secundária(s) do Estabelecimento **4213-8/00 - OBRAS DE URBANIZACAO - RUAS, PRACAS E CALCADAS****4321-5/00 - INSTALACAO E MANUTENCAO ELETRICA****4322-3/01 - INSTALACOES HIDRAULICAS, SANITARIAS E DE GAS****4330-4/01 - IMPERMEABILIZACAO EM OBRAS DE ENGENHARIA CIVIL****4330-4/03 - OBRAS DE ACABAMENTO EM GESSO E ESTUQUE****4330-4/05 - APLICACAO DE REVESTIMENTOS E DE RESINAS EM INTERIORES E EXTERIORES****4399-1/03 - OBRAS DE ALVENARIA****Quadro Societário**

Tipo	Inscrição	Nome Completo / Nome Empresarial	Qualificação
CPF	055.453.189-50	LEANDRO SANGI	SÓCIO-ADMINISTRADOR

**Este CICAD tem validade até 10/08/2024.**Estado do Paraná  
Secretaria de Estado da Fazenda  
Receita Estadual do Paraná**CAD/ICMS Nº 90968295-98**Os dados cadastrais deste estabelecimento poderão ser confirmados via Internet [www.fazenda.pr.gov.br](http://www.fazenda.pr.gov.br)Emitido Eletronicamente via Internet  
**11/07/2024 15:12:47**Dados transmitidos de forma segura  
Tecnologia CELEPAR



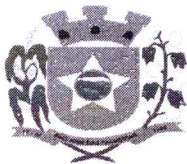

MUNICÍPIO DE SÃO JOSÉ DAS PALMEIRAS  
ESTADO DO PARANÁ

CNPJ: 77.819.605/0001-33

ALVARÁ DE LOCALIZAÇÃO E FUNCIONAMENTO Nº 346/2024

O Município de São José Das Palmeiras, conforme protocolo Nº 1377/2024 de 31/01/2024 concede alvará de licença para localização a:

**Nome**  
L S SERVICO E COMERCIO DE MATERIAIS DE CONSTRUCAO LTDA  
**CNPJ/CPF:** 43.648.722/0001-60

**Localização**  
AVENIDA JOSE BONIFACIO, S/N - ANEXO POSTO - CENTRO CEP: 85898000 São José das Palmeiras - PR

**Atividades**  
4744-0/99 - Comércio varejista de materiais de construção em geral.  
4211-1/02 - Pintura para sinalização em pistas rodoviárias e aeroportos.  
4213-8/00 - Obras de urbanização - ruas, praças e calçadas.  
4321-5/00 - Instalação e manutenção elétrica.  
4322-3/01 - Instalações hidráulicas, sanitárias e de gás.  
4330-4/01 - Impermeabilização em obras de engenharia civil.  
4330-4/03 - Obras de acabamento em gesso e estuque.  
4330-4/04 - Serviços de pintura de edifícios em geral.  
4330-4/05 - Aplicação de revestimentos e de resinas em interiores e exteriores.  
4399-1/03 - Obras de alvenaria.  
4520-0/05 - Serviços de lavagem, lubrificação e polimento de veículos automotores.  
4742-3/00 - Comércio varejista de material elétrico.  
4744-0/01 - Comércio varejista de ferragens e ferramentas.  
4744-0/03 - Comércio varejista de materiais hidráulicos.  
4744-0/04 - Comércio varejista de cal, areia, pedra britada, tijolos e telhas.  
4753-9/00 - Comércio varejista especializado de eletrodomésticos e equipamentos de áudio e vídeo.

**Horário de funcionamento: Comercial**  
**Segunda à Sexta das 08:00 às 12:00 , 14:00 às 18:00**

<b>Emitido em</b> 01/02/2024	<b>Válido até</b> 01/02/2025
---------------------------------	---------------------------------

1 - O presente alvará só tem efeito para o período especificado, ficando sujeito a renovação anual.  
2 - Sera exigida renovação da licença sempre que ocorrer mudanças de ramo de atividade, modificações nas características do estabelecimento ou transferência de Local.  
3 - Nos casos de alterações tais como: encerramento, mudanças de Endereço, razão social, ramo de atividade, etc o contribuinte será obrigado a comunicar a Prefeitura dentro do prazo máximo de 30 (trinta) dias.

*[Handwritten signature]*  
01/02/2024, 13:46





**IMPORTANTE**

- Evite multas, auditorias, fiscalização especial e outros aborrecimentos mantendo em dia sua situação perante o fisco. Futuramente você precisará de Certidões para fins de aposentadoria, auxílios, pensão, etc. Zele pelo seu futuro.

Alvará emitido gratuitamente pela internet em 01/02/2024.

Qualquer rasura invalidará este documento.

Conferir autenticidade em: <https://www.sjpalmeiras.pr.gov.br/>





# REPÚBLICA FEDERATIVA DO BRASIL

## COMARCA DE SANTA HELENA – ESTADO DO PARANÁ

CARTÓRIO DISTRIBUIDOR, CONTADOR, PARTIDOR,  
DEPOSITÁRIO PÚBLICO E AVALIADOR JUDICIAL

SERGIO ALVES DREHER  
OFICIAL DESIGNADO



## CERTIDÃO

NEGATIVA JUDICIAL ESPECÍFICA

SERGIO ALVES DREHER, Titular Designado do Cartório Distribuidor, Contador, Partidor, Avaliador e Depositário Público da Comarca de Santa Helena, Estado do Paraná, na forma da lei etc...

CERTIFICO, atendendo a pedido verbal da parte interessada, que revendo neste único Cartório do Distribuidor Público e Anexos da Comarca de Santa Helena, Estado do Paraná, os registros e demais elementos componentes do arquivo, referente ao FORO JUDICIAL, neles verifiquei a **INEXISTÊNCIA**, específica de **FALÊNCIAS OU CONCORDATAS E RECUPERAÇÃO JUDICIAL OU EXTRAJUDICIAL (LEI 11.101/2005)**, de responsabilidade de:

**L S SERVICO E COMERCIO DE MATERIAIS DE CONSTRUCAO LTDA**, sociedade empresária limitada, inscrita no CNPJ nº 43.648.722/0001-60, estabelecida na Avenida Jose Bonifacio, s/nº, centro, no Município de São José das Palmeiras – PR, nesta Comarca.

Dada e passada nesta Cidade e Comarca de SANTA HELENA, Estado do Paraná, ao(s) 10 dia(s) do mês de Julho do ano de 2024.

O REFERIDO É VERDADE E DOU FÉ.

**SAIMON ALVES DREHER**  
Auxiliar Juramentado

A presente Certidão Negativa somente terá validade com o carimbo oficial do Cartório Distribuidor  
EDÍFICIO DO FÓRUM – AVENIDA BRASIL, 1550, CENTRO – CEP: 85.892-000 – FONE: (45)3268.2084



PODER JUDICIÁRIO  
JUSTIÇA DO TRABALHO

## CERTIDÃO NEGATIVA DE DÉBITOS TRABALHISTAS

CNPJ: 43.648.722/0001-60

Certidão nº: 42650569/2024

Expedição: 17/06/2024, às 18:37:33

Validade: 14/12/2024 - 180 (cento e oitenta) dias, contados da data de sua expedição.

Certifica-se que o CNPJ sob o nº **43.648.722/0001-60**, **NÃO CONSTA** como inadimplente no Banco Nacional de Devedores Trabalhistas.

Certidão emitida com base nos arts. 642-A e 883-A da Consolidação das Leis do Trabalho, acrescentados pelas Leis ns.º 12.440/2011 e 13.467/2017, e no Ato 01/2022 da CGJT, de 21 de janeiro de 2022. Os dados constantes desta Certidão são de responsabilidade dos Tribunais do Trabalho.

Certidão expedida sem indicação do nome/razão social, tendo em vista que o CPF/CNPJ consultado não figura na última versão da base de dados da Receita Federal do Brasil - RFB enviada ao Tribunal Superior do Trabalho - TST. Para saber a situação desse CPF/CNPJ, consulte o sítio da RFB ([www.receita.fazenda.gov.br](http://www.receita.fazenda.gov.br)).

No caso de pessoa jurídica, a Certidão atesta a empresa em relação a todos os seus estabelecimentos, agências ou filiais.

A aceitação desta certidão condiciona-se à verificação de sua autenticidade no portal do Tribunal Superior do Trabalho na Internet (<http://www.tst.jus.br>).

Certidão emitida gratuitamente.

### INFORMAÇÃO IMPORTANTE

Do Banco Nacional de Devedores Trabalhistas constam os dados necessários à identificação das pessoas naturais e jurídicas inadimplentes perante a Justiça do Trabalho quanto às obrigações estabelecidas em sentença condenatória transitada em julgado ou em acordos judiciais trabalhistas, inclusive no concernente aos recolhimentos previdenciários, a honorários, a custas, a emolumentos ou a recolhimentos determinados em lei; ou decorrentes de execução de acordos firmados perante o Ministério Público do Trabalho, Comissão de Conciliação Prévia ou demais títulos que, por disposição legal, contiver força executiva.





O Conselho Regional de Engenharia e Agronomia do Paraná-CREA-PR, certifica que a empresa encontra-se regularmente registrada nos termos da Lei Federal nº 5.194, de 24 de dezembro de 1966, estando habilitada a exercer suas atividades no Estado do Paraná, circunscrita à(s) atribuição(ões) de seu(s) responsável(eis) técnico(s).

Certidão nº: 42447/2024

Validade: 04/10/2024

**Razão social:**

L S SERVICO E COMERCIO DE MATERIAIS DE CONSTRUCAO LTDA

**CNPJ:**

43.648.722/0001-60

**Num. Registro:**

80203

**Data do Registro:**

06/12/2022

**Capital Social:**

R\$ 25.000,00

**Endereço:**

AVENIDA JOSE BONIFACIO, SN, CENTRO

**CEP:**

85898-000

**Cidade:**

SAO JOSE DAS PALMEIRAS-PR

**Nº da Alteração Contratual:**

99

**Data da última alteração:**

04/10/2022

**Objetivo Social:**

Comércio varejista de materiais de construção; Instalação e manutenção elétrica; Instalações hidráulicas, sanitárias e de gás; Serviços de pintura de edifícios em geral; Obras de alvenaria; Comércio varejista de material elétrico; Comércio varejista de ferragens e ferramentas; Comércio varejista de materiais hidráulicos; Comércio varejista de cal, areia, pedra britada, tijolos e telhas; Comércio varejista especializado de eletrodomésticos e equipamentos de áudio e vídeo; Impermeabilização em obras de engenharia civil; Pintura para sinalização em pistas rodoviárias e aeroportos; Obras de acabamento em gesso e estuque; Obras de urbanização - ruas, praças e calçadas; Aplicação de revestimentos e de resinas em interiores e exteriores; Serviços de lavagem, lubrificação e polimento de veículos automotores.

**Restrição de atividade:**

As atividades técnicas da empresa estão circunscritas às atribuições de seu responsável técnico.

Encontra-se quite com o exercício 2024

Não possui débito(s) referente a processo(s) de fiscalização e/ou dívida ativa até a presente data.

**Responsáveis técnicos pela Matriz - CNPJ: 43.648.722/0001-60**

**NOME CIVIL: CLEBER FAUSTINO COSTA**

Carteira: PR-188830/D - Data de expedição: 03/08/2020

Desde 06/12/2022 - Carga horária: 5h

Situação: Ativo

**TÍTULO: ENGENHEIRO CIVIL - Situação: Regular**

Decreto Federal N.º 23.569/1933 - Art. 28º

**TÍTULO: ENGENHEIRO CIVIL - Situação: Regular**

Lei Federal N.º 5.194/1966 - Art. 7º

**TÍTULO: ENGENHEIRO CIVIL - Situação: Regular**

Resolução do Confea N.º 218/1973 - Art. 7º

**Para fins de: Licitações**

Certificamos que caso ocorra(m) alteração(ões) nos elementos contidos neste documento, esta Certidão perderá sua validade para todos os efeitos.

A autenticidade desta certidão poderá ser confirmada na página do CREA-PR (<http://www.crea-pr.org.br>), através do protocolo n.º 95025/2024, ressaltando a impossibilidade de execução de quaisquer serviços ou obras sem a participação efetiva de seu(s) responsável(eis) técnico(s).

Emitida via Internet em 05/04/2024 14:03:08

Dispensa-se a assinatura neste documento, conforme Instrução de Serviço N.º 03/2021.

A falsificação deste documento constitui-se em crime previsto no Código Penal Brasileiro, sujeitando o autor à respectiva ação penal.

O Conselho Regional de Engenharia e Agronomia do Paraná-CREA-PR, certifica que o(a) profissional abaixo encontra-se regularmente registrado(a) nos termos da Lei Federal nº 5.194/66 possibilitando-o(a) a exercer sua profissão no Estado do Paraná, circunscrita à(s) atribuição(ões) constantes de seu registro.

Certidão nº: 87335/2024

Validade: 09/01/2025

**Nome civil:**  
CLEBER FAUSTINO COSTA

**CPF:**  
074.350.039-30

**Carteira - CREA-PR Nº:**  
PR-188830/D

**RG:**  
9.302.399-4

**Registro Nacional:**  
1719503800

**Órgão emissor:**  
SSP/PR/PR

**Registrado(a) desde:**  
03/08/2020

**Filiação:**  
PAI: NÃO POSSUI O NOME DO PAI NO REGISTRO  
MÃE: LIONAN GORETE DA COSTA

**Naturalidade:**  
SAO PAULO/SP

Encontra-se quite com o exercício 2024.

Não possui débito(s) referente a processo(s) de fiscalização e/ou dívida ativa até a presente data.

#### TÍTULOS

**Título:** ENGENHEIRO CIVIL

UNIVERSIDADE PARANAENSE

Data da Colação de Grau: 22/07/2020 - Diplomação: 23/07/2020

Situação: Regular

Atribuições profissionais:

Decreto Federal N.º 23.569/1933 - Art. 28º de 11/12/1933

Resolução do Confea N.º 218/1973 - Art. 7º de 29/06/1973

Lei Federal N.º 5.194/1966 - Art. 7º de 24/12/1966

#### RESPONSABILIDADE TÉCNICA/QUADRO TÉCNICO:

L S SERVICO E COMERCIO DE MATERIAIS DE CONSTRUCAO LTDA

CNPJ: 43648722000160

Desde: 06/12/2022 Carga Horária: 5h

#### Para fins de: Comprovação junto a órgãos públicos

Certificamos que caso ocorra(m) alteração(ões) nos elementos contidos neste documento, esta Certidão perderá sua validade para todos os efeitos.

A autenticidade desta certidão poderá ser confirmada na página do CREA-PR (<http://www.crea-pr.org.br>), através do protocolo n.º 203732/2024, ressaltando a impossibilidade de execução de quaisquer serviços ou obras sem a participação efetiva de seu(s) responsável(eis) técnico(s).

Emitida via Internet em 11/07/2024 16:19:49

Dispensa-se a assinatura neste documento, conforme Instrução de Serviço Nº 03/2021.

A falsificação deste documento constitui-se em crime previsto no Código Penal Brasileiro, sujeitando o autor à respectiva ação penal.

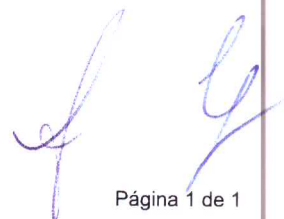





## CONTRATO DE PRESTAÇÃO DE SERVIÇO

Pelo presente contrato de prestação de serviços, os infra-assinados têm entre si justos e convencionados a prestação de serviços, como CONTRATANTE: A empresa L S SERVICO E COMERCIO DE MATERIAIS DE CONSTRUCAO LTDA, pessoa jurídica de direito privado, inscrita no CNPJ sob nº 43.648.722/0001-60, legalmente estabelecida na AV JOSE BONIFACIO, S/N, CENTRO, SÃO JOSE DAS PALMEIRAS-PR. Neste ato representada por seu proprietário: Sr. Leandro Sangi, brasileiro, maior, empresário, Portador da Cédula de Identidade sob nº 9.718.038-5, inscrita no CPF sob nº 055.453.189-50, residente e domiciliado na AV JOSE BONIFACIO, S/N, CENTRO, SÃO JOSE DAS PALMEIRAS-PR, CEP 85898-000, Estado do Paraná, doravante denominada simplesmente como Contratante. E do outro lado como CONTRATADO: o Sr. Cleber Faustino Costa, brasileiro, engenheiro civil, Portador da Cédula de Identidade sob nº. 9.302.399-4 SSP/PR, inscrito no CPF/MF 074.350.039-30, residente e domiciliado na Rua Osvaldo Cruz, 961, São José das Palmeiras - PR, Estado do Paraná, doravante denominado simplesmente de Contratado. Cuja prestação de serviços se regerá pelas cláusulas e condições seguintes:

CLÁUSULA PRIMEIRA: O Contratado declara ser diplomado em Engenharia Civil e tem registro regular junto ao CREA-PR sob nº. 188830/D.

CLÁUSULA SEGUNDA: O Contratado terá vínculo empregatício com o Contratante, sendo que suas atividades serão referentes ao desempenho de cargo e/ou Função Técnica na área de Eletricidade, Obra ou Serviço, compreendida pelas distribuições designadas e registradas através de ART — Anotação de Responsabilidade Técnica expedida pelo Contratado e anexo ao presente instrumento e aceito pelo CREA — PR, sendo que as mesmas não devem exceder as atribuições profissionais prescritas e anotadas pelo CREA — PR.

CLÁUSULA TERCEIRA: O Contratado torna-se Responsável Técnico pelas atividades descritas na Cláusula Segunda e desenvolvidas pelo Contratante pelo período de Quatro anos (04), a partir do dia 10/10/2022, sendo que o Contratado fica à disposição do Contratante, sem necessidade de cumprir horário formal no estabelecimento do Contratante, totalizando 05 (cinco) horas mensais e apenas durante a semana, sendo excluídos Sábados, Domingos, Feriados e Luto oficial, determinados pelos Governos Municipais, Estaduais ou Federais.

PARAGRAFO ÚNICO: Fica desde já estipulado que o Contratado não se responsabilizará pelas atividades abaixo discriminadas:

- 1 - Elaboração de projetos proibidos por leis ou regulamentos, ou inobservância voluntária das normas da Associação Brasileira de Normas Técnicas (ABNT) e/ou disposições específicas de outros órgãos competentes, bem como qualquer operação que não tenha amparo legal de acordo com as leis brasileiras;
- 2 - Elaboração de qualquer tipo de serviço em que a Anotação de Responsabilidade Técnica (ART) não tenha sido registrada junto ao CREA;
- 3 - Projetos contra os quais tenham havido alguma restrição organismos de controle ou entidades competentes;
- 4 - Projetos em que se verifique o emprego de técnicas experimentais;

- 5 - Perdas financeiras de qualquer espécie;
- 6 - Atos desonestos, ilegais, criminosos ou dolosos praticados pelo próprio Contratante;
- 7 - Danos resultantes de atos praticados pelo Contratante em estado de insanidade mental, de alcoolismo ou sob efeito de substâncias tóxicas;
- 8 - Condenações judiciais aplicadas pelo Contratante, referente a riscos e/ou danos que não aquelas caracterizadas pelas atribuições do Contratado;
- 9 - Quebra de sigilo profissional;
- 10 - Responsabilidades assumidas pelo Contratante por contratos e/ou convenções que não sejam as responsabilidades decorrentes exclusivamente das leis de atribuição legal do Contratado;
- 11 - Atividades relacionadas com qualquer outro tipo de serviço profissional, que não seja aquele especificado no presente Contrato como sendo com a área de atribuição do Contratado;
- 12 - Responsabilidade por outras empresas ou outros profissionais de pessoa física que se associem ao Contratante para elaboração de um determinado projeto e/ou execução, bem como aquelas subcontratadas pelo mesmo;
- 13 - Responsabilidade sobre revisões e alterações totais ou parciais de projetos e/ou execuções efetuadas por terceiros que não seja o Contratado;

CLÁUSULA QUARTA: Fica estipulado que o Sindicato que regerá as atribuições empregatícias do Contratante será o SENGE — Sindicato dos Engenheiros do Paraná com sede em Curitiba.

CLÁUSULA QUINTA: O Contratado terá direito à remuneração mensal de R\$1.500,00 (um mil e quinhentos reais), referente a 5 (cinco) horas mensais, deverá ter seus vencimentos a combinar de acordo com o pagamento das licitações.

PARAGRAFO ÚNICO: O presente instrumento deverá cumprir as Leis referentes ao Piso salarial da categoria ao qual o Contratado pertence, na falta desta, o Piso Salarial indicado pelo sindicato eleito na Cláusula Quarta, sendo que desde já fica eleito o valor que for maior.

CLÁUSULA SEXTA: O Contratante fica responsável pelo pagamento de todas as taxas decorrentes ao exercício do presente instrumento e registro nos Órgãos competentes.

CLÁUSULA SÉTIMA: O Contratante fica responsável civil e criminalmente por qualquer atividade que não esteja estipulado no presente instrumento.

CLÁUSULA OITAVA: Fica eleito o Foro da Comarca de Santa Helena, Estado do Paraná, para dirimir qualquer dúvida sendo que fica descartado qualquer Foro por mais privilegiado que seja.

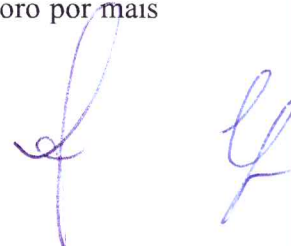





Por estarem ambas as partes em total acordo com o presente contrato, que depois de lido e analisado, é aceito expressamente pelos contratantes, ao qual segue assinado, na presença de duas testemunhas.

E para que surta os devidos efeitos legais, firmamos o presente.

São José das Palmeiras -PR, 10 de outubro de 2022.

**LEANDRO SANGI:**  
**0554531895**  
**0**

Assinado digitalmente por LEANDRO SANGI:05545318950  
DN: C=BR, O=ICP-Brasil, OU=34173682000318, OU=Secretaria da Receita Federal do Brasil - RFB, OU=RFB e-CPF A1, OU=(EM BRANCO), OU=videoconferencia, CN=LEANDRO SANGI:05545318950  
Razão: Eu sou o autor deste documento  
Data: 2023.08.04 11:10:00-03'00'

L S SERVICO E COMERCIO DE  
MATERIAIS DE CONSTRUCAO LTDA  
Leandro Sangi  
Contratante

**CLEBER FAUSTINO COSTA:**  
**07435003930**

Assinado digitalmente por CLEBER FAUSTINO COSTA:07435003930  
DN: C=BR, O=ICP-Brasil, OU=34173682000318, OU=Secretaria da Receita Federal do Brasil - RFB, OU=RFB e-CPF A1, OU=(EM BRANCO), OU=videoconferencia, CN=CLEBER FAUSTINO COSTA:07435003930  
Razão: Eu sou o autor deste documento  
Data: 2023.09.19 15:18:49-03'00'

Cleber Faustino Costa  
Contratado



MINISTÉRIO DA FAZENDA  
SECRETARIA DA RECEITA FEDERAL DO BRASIL  
SISTEMA PÚBLICO DE ESCRITURAÇÃO DIGITAL – Sped

Versão: 10.2.1

## RECIBO DE ENTREGA DE ESCRITURAÇÃO CONTÁBIL DIGITAL

### IDENTIFICAÇÃO DO TITULAR DA ESCRITURAÇÃO

<b>NIRE</b> 41211058185	<b>CNPJ</b> 43.648.722/0001-60	
<b>NOME EMPRESARIAL</b> L S SERVIÇO E COMERCIO DE MATERIAS DE CONSTRUCAO LTDA		

### IDENTIFICAÇÃO DA ESCRITURAÇÃO

<b>FORMA DA ESCRITURAÇÃO CONTÁBIL</b> Livro Diário (Completo - sem escrituração Auxiliar)	<b>PERÍODO DA ESCRITURAÇÃO</b> 01/01/2023 a 31/12/2023
<b>NATUREZA DO LIVRO</b> Livro Diário	<b>NÚMERO DO LIVRO</b> 2
<b>IDENTIFICAÇÃO DO ARQUIVO (HASH)</b> 18.B9.05.21.11.87.DC.DA.02.AF.1B.AB.99.D2.70.DD.42.B0.07.0E	

### ESTE LIVRO FOI ASSINADO COM OS SEGUINTE CERTIFICADOS DIGITAIS:

QUALIFICAÇÃO DO SIGNATARIO	CPF/CNPJ	NOME	Nº SÉRIE DO CERTIFICADO	VALIDADE	RESPONSÁVEL LEGAL
Contador	02261923937	ANA MARIA MARCHI SCHNEIDER:02261923937	9143587064932215241	25/04/2024 a 25/04/2025	Não
Pessoa Jurídica (e-CNPJ ou e-PJ)	43648722000160	L S SERVICO E COMERCIO DE MATERIAIS DE CONSTRUCAO:43648722000160	7539898622813205347	14/11/2023 a 13/11/2024	Sim

### NÚMERO DO RECIBO:

18.B9.05.21.11.87.DC.DA.02.AF.1B.AB.  
99.D2.70.DD.42.B0.07.0E-8

Escrituração recebida via Internet  
pelo Agente Receptor SERPRO

em 11/07/2024 às 17:51:44

89.9B.7A.CB.A1.97.A5.0D  
9B.89.25.A6.5D.D5.50.28

Considera-se autenticado o livro contábil a que se refere este recibo, dispensando-se a autenticação de que trata o art. 39 da Lei nº 8.934/1994. Este recibo comprova a autenticação.

BASE LEGAL: Decreto nº 1.800/1996, com a alteração do Decreto nº 8.683/2016, e arts. 39, 39-A, 39-B da Lei nº 8.934/1994 com a alteração da Lei Complementar nº 1247/2014.





## TERMOS DE ABERTURA E ENCERRAMENTO



Entidade: L S SERVIÇO E COMERCIO DE MATERIAS DE CONSTRUCAO LTDA  
Período da Escrituração: 01/01/2023 a 31/12/2023 CNPJ: 43.648.722/0001-60  
Número de Ordem do Livro: 2  
Período Selecionado: 01 de Janeiro de 2023 a 31 de Dezembro de 2023

### TERMO DE ABERTURA

Nome Empresarial	L S SERVIÇO E COMERCIO DE MATERIAS DE CONSTRUCAO LTDA
NIRE	41211058185
CNPJ	43.648.722/0001-60
Número de Ordem	2
Natureza do Livro	Livro Diário
Município	SAO JOSE DAS PALMEIRAS
Data do arquivamento dos atos constitutivos	28/09/2022
Data de arquivamento do ato de conversão de sociedade simples em sociedade empresária	
Data de encerramento do exercício social	31/12/2023
Quantidade total de linhas do arquivo digital	2267

### TERMO DE ENCERRAMENTO

Nome Empresarial	L S SERVIÇO E COMERCIO DE MATERIAS DE CONSTRUCAO LTDA
Natureza do Livro	Livro Diário
Número de ordem	2
Quantidade total de linhas do arquivo digital	2267
Data de início	01/01/2023
Data de término	31/12/2023

Este documento é parte integrante de escrituração cuja autenticação se comprova pelo recibo de número 18.B9.05.21.11.87.DC.DA.02.AF.1B.AB.99.D2.70.DD.42.B0.07.0E-8, nos termos do Decreto nº 8.683/2016.

Este relatório foi gerado pelo Sistema Público de Escrituração Digital – Sped

Versão 10.2.1 do Visualizador

Página 1 de 1

## PLANO DE CONTAS



Entidade: L B SERVIÇO E COMERCIO DE MATERIAS DE CONSTRUCAO LTDA						
Período da Escrituração: 01/01/2023 a 31/12/2023 CNPJ: 43.649.722/0001-60						
Período Selecionado: 01 de Janeiro de 2023 a 31 de Dezembro de 2023						
Número de Ordem do Livro: 2						
Código	Nível	Descrição	Natureza	Tipo	Conta de Nível Superior	Data da Alteração
1	1	ATIVO	Contas de ativo	S		01/01/2003
2	2	ATIVO CIRCULANTE	Contas de ativo	S	1	01/01/2003
3	3	DISPONÍVEL	Contas de ativo	S	2	01/01/2003
4	4	CAIXA	Contas de ativo	S	3	01/01/2003
5	5	CAIXA GERAL	Contas de ativo	A	4	01/01/2003
Código de Aglutinação						
Centro de Custo						
12	3	CLIENTES	Contas de ativo	S	2	01/01/2003
13	4	DUPPLICATAS A RECEBER	Contas de ativo	S	12	01/01/2003
504	5	CLIENTES DIVERSOS	Contas de ativo	A	13	01/01/2013
Código de Aglutinação						
Centro de Custo						
18	3	OUTROS CREDITOS	Contas de ativo	S	2	01/01/2003
24	4	ADANTAMENTO A EMPREGADOS	Contas de ativo	S	18	01/01/2003
25	5	ADANTAMENTO DE 1º SALARIO	Contas de ativo	A	24	01/01/2003
Código de Aglutinação						
Centro de Custo						
26	4	TRIBUTOS A RECUPERAR/COMPENSAR	Contas de ativo	S	18	01/01/2003
36	5	INSS A COMPENSAR	Contas de ativo	A	26	01/01/2003
Código de Aglutinação						
Centro de Custo						
33	3	ESTOQUE	Contas de ativo	S	2	01/01/2003
34	4	MERCADORIAS PRECORTES E RESUMOS	Contas de ativo	S	33	01/01/2003
35	5	MERCADORIAS PARA REVENDA	Contas de ativo	A	34	01/01/2003
Código de Aglutinação						
Centro de Custo						
145	1	PASSIVO	Contas de passivo	S		01/01/2003
150	2	PASSIVO CIRCULANTE	Contas de passivo	S	145	01/01/2003
156	3	OBRIGAÇÕES TRIBUTARIAS	Contas de passivo	S	150	01/01/2003
170	4	IMPOSTOS E CONTRIBUIÇÕES A RECEBER	Contas de passivo	S	156	01/01/2003
179	5	SIMPLES NACIONAL A RECOLHER	Contas de passivo	A	170	01/01/2003
Código de Aglutinação						
Centro de Custo						
185	3	OBRIGAÇÕES TRABALHISTA E PREVIDENCIÁRIA	Contas de passivo	S	150	01/01/2003
186	4	OBRIGAÇÕES COM O PESSOAL	Contas de passivo	S	185	01/01/2003
187	5	SALÁRIOS E ORDENADOS A PAGAR	Contas de passivo	A	186	01/01/2003
Código de Aglutinação						
Centro de Custo						
190	4	OBRIGAÇÕES SOCIAIS	Contas de passivo	S	185	01/01/2003
191	5	INSS A RECOLHER	Contas de passivo	A	190	01/01/2003
Código de Aglutinação						
Centro de Custo						
192	5	FGTS A RECOLHER	Contas de passivo	A	190	01/01/2003
Código de Aglutinação						
Centro de Custo						
242	2	PATRIMÔNIO LÍQUIDO	Contas de passivo	S	145	01/01/2003
243	3	CAPITAL SOCIAL	Contas de passivo	S	242	01/01/2003
244	4	CAPITAL SUBSCRITO	Contas de passivo	S	243	01/01/2003
245	5	LEANDRO BANGI	Contas de passivo	A	244	01/01/2003
Código de Aglutinação						
Centro de Custo						
254	3	LUCROS OU PREJUÍZOS ACUMULADOS	Contas de passivo	S	242	01/01/2003
255	4	LUCROS OU PREJUÍZOS ACUMULADOS	Contas de passivo	S	254	01/01/2003
256	5	LUCROS ACUMULADOS	Contas de passivo	A	255	01/01/2003
Código de Aglutinação						
Centro de Custo						
258	5	LUCRO LÍQUIDO DO EXERCÍCIO	Contas de passivo	A	256	01/01/2003
Código de Aglutinação						
Centro de Custo						
402	1	CONTAS DE RESULTADO - RECEITAS	Contas de resultado	S		01/01/2003
403	2	RECEITAS OPERACIONAIS	Contas de resultado	S	402	01/01/2003
404	3	RECEITA BRUTA DE VENDAS E SERVIÇOS	Contas de resultado	S	403	01/01/2003
405	4	RECEITA BRUTA DE VENDAS E MERCADORIAS	Contas de resultado	S	404	01/01/2003
406	5	VENDA DE MERCADORIAS	Contas de resultado	A	405	01/01/2003
Código de Aglutinação						
Centro de Custo						
410	4	RECEITA DE PRESTAÇÃO DE SERVIÇOS	Contas de resultado	S	404	01/01/2003
411	5	SERVIÇOS PRESTADOS	Contas de resultado	A	410	01/01/2003
Código de Aglutinação						
Centro de Custo						
413	3	(-)- DEDUÇÕES DA RECEITA BRUTA	Contas de resultado	S	403	01/01/2003
414	4	(-)- IMPORTES SOBRE VENDAS E SERVIÇOS	Contas de resultado	S	413	01/01/2003
415	5	(-)- SIMPLES NACIONAL	Contas de resultado	A	414	01/01/2003
Código de Aglutinação						
Centro de Custo						
420	1	CONTAS DE RESULTADO - CUSTOS E DESPESAS	Contas de resultado	S		01/01/2003
425	2	DESPESAS OPERACIONAIS	Contas de resultado	S	420	01/01/2003
429	3	DESPESAS ADMINISTRATIVAS	Contas de resultado	S	425	01/01/2003
430	4	DESPESAS COM PESSOAL	Contas de resultado	S	429	01/01/2003
431	5	SALÁRIOS E ORDENADOS	Contas de resultado	A	430	01/01/2003
Código de Aglutinação						
Centro de Custo						
334	5	1º SALARIO	Contas de resultado	A	430	01/01/2003
Código de Aglutinação						
Centro de Custo						
335	5	FÉRIAS	Contas de resultado	A	430	01/01/2003
Código de Aglutinação						
Centro de Custo						
337	5	FGTS	Contas de resultado	A	430	01/01/2003
Código de Aglutinação						
Centro de Custo						
340	4	ALUGUEIS E ARRENDAMENTOS	Contas de resultado	S	335	01/01/2003
341	5	ALUGUEIS DE MÓVEIS	Contas de resultado	A	340	01/01/2003
Código de Aglutinação						
Centro de Custo						
353	4	DESPESAS GERAIS	Contas de resultado	S	335	01/01/2003
354	5	ENERGIA ELÉTRICA	Contas de resultado	A	353	01/01/2003
Código de Aglutinação						
Centro de Custo						
355	5	ÁGUA E ESGOTO	Contas de resultado	A	353	01/01/2003
Código de Aglutinação						
Centro de Custo						
356	5	TELEFONE	Contas de resultado	A	353	01/01/2003
Código de Aglutinação						
Centro de Custo						
358	5	MATERIAL DE ESCRITÓRIO	Contas de resultado	A	353	01/01/2003
Código de Aglutinação						
Centro de Custo						
362	5	SERVIÇOS PRESTADOS POR TERCEIROS	Contas de resultado	A	353	01/01/2003
Código de Aglutinação						
Centro de Custo						
364	5	MATERIAL DE USO E CONSUMO	Contas de resultado	A	353	30/09/2015
Código de Aglutinação						
Centro de Custo						
310	5	HONORÁRIOS CONTÁBEIS	Contas de resultado	A	353	01/01/2013
Código de Aglutinação						
Centro de Custo						
430	1	CONTAS DE AJUSTAMENTO	Contas de resultado	S		01/01/2003
431	2	CUSTOS DOS PRODUTOS E SERVIÇOS VENDIDOS	Contas de resultado	S	430	01/01/2003
432	3	CUSTOS DAS MERCADORIAS VENDIDAS	Contas de resultado	S	431	01/01/2003
433	4	CUSTOS DAS MERCADORIAS VENDIDAS	Contas de resultado	S	432	01/01/2003
434	5	CUSTOS DAS MERCADORIAS VENDIDAS	Contas de resultado	A	433	01/01/2003
Código de Aglutinação						
Centro de Custo						
471	3	AJUSTAMENTO DO RESULTADO DO EXERCÍCIO	Contas de resultado	S	431	01/01/2003
472	4	AJUSTAMENTO DO RESULTADO DO EXERCÍCIO	Contas de resultado	S	471	01/01/2003
473	5	RESULTADO DO EXERCÍCIO	Contas de resultado	A	472	01/01/2003
Código de Aglutinação						
Centro de Custo						





## BALANÇO PATRIMONIAL

Entidade: L S SERVIÇO E COMERCIO DE MATERIAS DE CONSTRUCAO LTDA  
Período da Escrituração: 01/01/2023 a 31/12/2023 CNPJ: 43.648.722/0001-60  
Número de Ordem do Livro: 2  
Período Selecionado: 01 de Janeiro de 2023 a 31 de Dezembro de 2023

Descrição	Nota	Saldo Inicial	Saldo Final
ATIVO		R\$ 31.599,25	R\$ 61.749,64
ATIVO CIRCULANTE		R\$ 31.599,25	R\$ 61.749,64
DISPONÍVEL		R\$ 31.599,25	R\$ 31.749,64
CAIXA		R\$ 31.599,25	R\$ 31.749,64
CAIXA GERAL		R\$ 31.599,25	R\$ 31.749,64
CLIENTES		R\$ 0,00	R\$ 30.000,00
DUPLICATAS A RECEBER		R\$ 0,00	R\$ 30.000,00
CLIENTES DIVERSOS		R\$ 0,00	R\$ 30.000,00
OUTROS CRÉDITOS		R\$ 0,00	R\$ 0,00
ADIANTAMENTO A EMPREGADOS		R\$ 0,00	R\$ 0,00
ADIANTAMENTO DE 13º SALÁRIO		R\$ 0,00	R\$ 0,00
TRIBUTOS A RECUPERAR/COMPENSAR		R\$ 0,00	R\$ 0,00
INSS A COMPENSAR		R\$ 0,00	R\$ 0,00
ESTOQUE		R\$ 0,00	R\$ 0,00
MERCADORIAS, PRODUTOS E INSUMOS		R\$ 0,00	R\$ 0,00
MERCADORIAS PARA REVENDA		R\$ 0,00	R\$ 0,00
PASSIVO		R\$ 31.599,25	R\$ 61.749,64
PASSIVO CIRCULANTE		R\$ 0,00	R\$ 3.014,00
OBRIGAÇÕES TRIBUTÁRIAS		R\$ 0,00	R\$ 0,00
IMPOSTOS E CONTRIBUIÇÕES A RECOLHER		R\$ 0,00	R\$ 0,00
SIMPLES NACIONAL A RECOLHER		R\$ 0,00	R\$ 0,00
OBRIGAÇÕES TRABALHISTA E PREVIDENCIÁRIA		R\$ 0,00	R\$ 3.014,00
OBRIGAÇÕES COM O PESSOAL		R\$ 0,00	R\$ 2.514,80
SALÁRIOS E ORDENADOS A PAGAR		R\$ 0,00	R\$ 2.514,80
OBRIGAÇÕES SOCIAIS		R\$ 0,00	R\$ 499,20
INSS A RECOLHER		R\$ 0,00	R\$ 204,67
FGTS A RECOLHER		R\$ 0,00	R\$ 294,53
PATRIMÔNIO LÍQUIDO		R\$ 31.599,25	R\$ 58.735,64
CAPITAL SOCIAL		R\$ 25.000,00	R\$ 25.000,00
CAPITAL SUBSCRITO		R\$ 25.000,00	R\$ 25.000,00
LEANDRO SANGI		R\$ 25.000,00	R\$ 25.000,00
LUCROS OU PREJUÍZOS ACUMULADOS		R\$ 6.599,25	R\$ 33.735,64
LUCROS OU PREJUÍZOS ACUMULADOS		R\$ 6.599,25	R\$ 33.735,64
LUCROS ACUMULADOS		R\$ 6.599,25	R\$ 33.735,64
LUCRO LIQUIDO DO EXERCICIO		R\$ 0,00	R\$ 0,00

Este documento é parte integrante de escrituração cuja autenticação se comprova pelo recibo de número 18.B9.05.21.11.87.DC.DA.02.AF.1B.AB.99.D2.70.DD.42.B0.07.0E-8, nos termos do Decreto nº 8.683/2016.

Este relatório foi gerado pelo Sistema Público de Escrituração Digital – Sped

Versão 10.2.1 do Visualizador



## DEMONSTRAÇÃO DE RESULTADO DO EXERCÍCIO



Entidade: L S SERVIÇO E COMERCIO DE MATERIAS DE CONSTRUCAO LTDA  
Período da Escrituração: 01/01/2023 a 31/12/2023 CNPJ: 43.648.722/0001-60  
Número de Ordem do Livro: 2  
Período Selecionado: 01 de Janeiro de 2023 a 31 de Dezembro de 2023

Descrição	Nota	Saldo anterior	Saldo atual
RECEITA BRUTA		R\$ 12.658,50	R\$ 191.802,10
VENDA DE MERCADORIAS		R\$ 9.531,40	R\$ 0,00
SERVIÇOS PRESTADOS		R\$ 3.127,10	R\$ 191.802,10
(-) DEDUÇÕES		R\$ (439,25)	R\$ (11.522,73)
(-) (-) SIMPLES NACIONAL		R\$ (439,25)	R\$ (11.522,73)
RECEITA LÍQUIDA		R\$ 12.219,25	R\$ 180.279,37
(-) CUSTOS DAS MERCADORIAS VENDIDAS			
- CMV		R\$ (5.120,00)	R\$ (0,00)
(-) CUSTOS DAS MERCADORIAS VENDIDAS		R\$ (5.120,00)	R\$ (0,00)
LUCRO BRUTO		R\$ 7.099,25	R\$ 180.279,37
(-) DESPESAS OPERACIONAIS		R\$ (500,00)	R\$ (153.142,98)
(-) DESPESAS ADMINISTRATIVAS		R\$ (500,00)	R\$ (153.142,98)
(-) SALÁRIOS E ORDENADOS		R\$ (0,00)	R\$ (22.116,01)
(-) 13º SALÁRIO		R\$ (0,00)	R\$ (1.813,34)
(-) FÉRIAS		R\$ (0,00)	R\$ (311,11)
(-) FGTS		R\$ (0,00)	R\$ (1.972,20)
(-) ALUGUÉIS DE IMÓVEIS		R\$ (0,00)	R\$ (13.200,00)
(-) ENERGIA ELÉTRICA		R\$ (0,00)	R\$ (2.352,13)
(-) ÁGUA E ESGOTO		R\$ (0,00)	R\$ (956,51)
(-) TELEFONE		R\$ (0,00)	R\$ (1.499,85)
(-) MATERIAL DE ESCRITÓRIO		R\$ (0,00)	R\$ (6.000,00)
(-) SERVIÇOS PRESTADOS POR TERCEIROS		R\$ (0,00)	R\$ (58.306,42)
(-) MATERIAL DE USO E CONSUMO		R\$ (0,00)	R\$ (41.615,41)
(-) HONORÁRIOS CONTÁBEIS		R\$ (500,00)	R\$ (3.000,00)
RESULTADO OPERACIONAL		R\$ 6.599,25	R\$ 27.136,39
LUCRO LÍQUIDO DO EXERCÍCIO		R\$ 6.599,25	R\$ 27.136,39

Este documento é parte integrante de escrituração cuja autenticação se comprova pelo recibo de número 18.B9.05.21.11.87.DC.DA.02.AF.1B.AB.99.D2.70.DD.42.B0.07.0E-8, nos termos do Decreto nº 8.683/2016.

Este relatório foi gerado pelo Sistema Público de Escrituração Digital – Sped

Versão 10.2.1 do Visualizador

Página 1 de 1



# DEMONSTRAÇÃO DE LUCROS OU PREJUÍZOS ACUMULADOS



Entidade: L S SERVIÇO E COMERCIO DE MATERIAS DE CONSTRUCAO LTDA  
 Período da Escrituração: 01/01/2023 a 31/12/2023 CNP 43.648.722/0001-60 Número de Ordem do Livro: 2  
 Período Selecionado: 01 de Janeiro de 2023 a 31 de Dezembro de 2023

Histórico	Código de Aglutinação das Contas de Patrimônio Líquido
	LUCROS ACUMULADOS (R\$)
Saldo Anterior de Lucros Acumulados	6.599,25
Ajustes Credores de Períodos-base Anteriores	0,00
Reversão de Reservas	0,00
Outros Recursos	0,00
Lucro Líquido do Ano	27.136,39
(-)Saldo Anterior de Prejuízo Acumulados	0,00
(-)Ajustes Devedores de Períodos-base Anteriores	0,00
(-)Prejuízo Líquido do Ano	0,00
TOTAL	33.735,64
Transferências para Reservas	0,00
Dividendos ou Lucros Distribuídos, Pagos ou Creditados	0,00
Parcela dos Lucros Incorporados ao Capital	0,00
Outras Destinações	0,00
TOTAL	0,00
LUCROS OU PREJUÍZOS ACUMULADOS	33.735,64
Notas	

Este documento é parte integrante de escrituração cuja autenticação se comprova pelo recibo de número 18.B9.05.21.11.87.DC.DA.02.AF.1B.AB.99.D2.70.DD.42.B0.07.0E-8, nos termos do Decreto nº 8.683/2016.

Este relatório foi gerado pelo Sistema Público de Escrituração Digital – Sped

Versão 10.2.1 do Visualizador







Estado do Paraná

MUNICÍPIO DE SÃO JOSÉ DAS PALMEIRAS

CNPJ 77.819.605/0001-33



## ATESTADO

O município de São José das Palmeiras PR. Inscrita no CNPJ nº 77.819.605/0001-33, com sede a Rua Marechal Castelo Branco, 979, São José das Palmeiras PR. Atestamos para os devidos fins e onde de direito for que a Empresa **L S SERVIÇO E COMÉRCIO DE MATERIAS DE CONSTRUÇÃO LTDA**, com sede a Av. José Bonifácio, s/nº, centro, em São José das Palmeiras –PR. Inscrita no CGC/CPMF 43.648.722/0001-60, executou a obra referente a Tomada de Preço nº 08/2023, Contrato de Prestação de Serviço nº 095/2023, constante do objeto que segue:

**TIPO DE OBRAS:** EXECUÇÃO DE EDIFICAÇÃO CONVENCIONAL EM ALVENARIA com área de 52,29 m² e FABRICAÇÃO E MONTAGEM DE ESTRUTURA METÁLICA COM ÁREA DE 69,50 m²

**LOCAL:** RUA ITAIPU, S/Nº CENTRO DE EDUCAÇÃO INFANTIL PROF. LUCIANA BRUM EM SÃO JOSÉ DAS PALMEIRAS-PR.

**ART nº 1720242715943** **INÍCIO:** 07 de novembro de 2023  
**TÉRMINO:** 04 de fevereiro de 2024

Atestamos, igualmente, que a referida obra foi executada sobre a responsabilidade técnica do Engº Civil **CLEBER FAUSTINO COSTA CREA-PR 188830/D/D**, conforme ART 1720242715943, e que a mesma foi concluída a contento pela executora, de acordo com as cláusulas contratuais e normas em vigor.

Confirmado o acima exposto, o responsável pela fiscalização, firma o presente termo a fim de que o mesmo produza os legais efeitos.

Santa Helena, 13 de maio de 2024

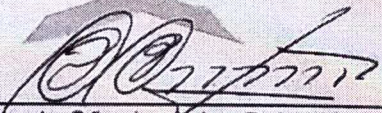
  
O Município de São José das Palmeiras –PR  
PAULO BERTICELLI  
Engº Civil CREA-PR 15864/D

A autenticidade e a validade desta certidão deve ser confirmada no site do Crea-PR <https://www.crea-pr.org.br/ConsultasPublicas> informando o número do protocolo: 130/15/2024.

CAT nº 1720240004503 de 12/06/2024, página 2 de 2







**Certidão de Acervo Técnico - CAT**  
**Resolução nº 1.137, de 03 de abril de 2023**

**Conselho Regional de Engenharia e Agronomia do Paraná**

**CREA-PR**

**CAT COM REGISTRO  
DE ATESTADO**

**1720240004503**

Atividade concluída

CERTIFICAMOS, em cumprimento ao disposto na Resolução nº 1.137, de 03 de abril de 2023, do Confea, que consta dos assentamentos deste Conselho Regional de Engenharia e Agronomia do Paraná - Crea-PR, o Acervo Técnico do profissional CLEBER FAUSTINO COSTA referente à(s) Anotação(ões) de Responsabilidade Técnica - ART abaixo discriminada(s):

Profissional: **CLEBER FAUSTINO COSTA**

Registro: **PR-188830/D**

RNP: **1719503800**

Título profissional: **ENGENHEIRO CIVIL**

Número da ART: **1720242715943** Situação da ART: **BAIXA POR CONCLUSÃO DE OBRA/SERVIÇO**

Tipo de ART: ART de Obra ou Serviço Registrada em: 13/05/2024 Baixada em: 13/05/2024 Forma de registro: Substituição  
Participação técnica: Individual

Empresa contratada: **L S SERVICO E COMERCIO DE MATERIAIS DE CONSTRUCAO LTDA**

Contratante: **MUNICIPIO DE SAO JOSE DAS PALMEIRAS** CNPJ: **77.819.605/0001-33**

Rua: **RUA MARECHAL CASTELO BRANCO** Nº: **979**

Complemento: **TÉRREO** Bairro: **CENTRO**

Cidade: **SAO JOSE DAS PALMEIRAS** UF: **PR** CEP: **85898-000**

Contrato: Nº **095/2023** celebrado em **20/10/2023** Vinculado a ART: **1720235876376**

Valor do contrato: **R\$ 94.949,65** Tipo de contratante: **Pessoa Jurídica (Direito Público) brasileira**

Ação Institucional:

Endereço da obra/serviço: **RUA ITAIPU** Nº: **S/N**

Complemento: **CENTRO DE EDUCAÇÃO INFANTIL** Bairro: **CENTRO**

Cidade: **SAO JOSE DAS PALMEIRAS**

UF: **PR**

CEP: **85898-000**

Coordenadas Geográficas: **-24,837994 x -54,064437**

Data de início: **07/11/2023** Conclusão efetiva: **04/02/2024**

Finalidade:

Proprietário: **MUNICIPIO DE SAO JOSE DAS PALMEIRAS**

CNPJ: **77.819.605/0001-33**

Atividade Técnica: **1- Execução de obra de edificação de alvenaria, 52,29 M2; 2- Execução de fabricação, Execução de instalação, Execução de montagem de estrutura metálica para edificação, 69,5 M2**

**Observações da certidão:**

O Crea-PR certifica os dados da ART.

CERTIFICAMOS, finalmente, que se encontra vinculado à presente Certidão de Acervo Técnico - CAT o atestado contendo 1 folha(s), expedido pelo contratante da obra/serviço, a quem cabe a responsabilidade pela veracidade e exatidão das informações nele constantes.

**Certidão de Acervo Técnico nº 1720240004503/2024**

**12/06/2024 14:58**

A CAT à qual o atestado está vinculado é o documento que comprova o registro do atestado no Crea.

A CAT é válida em todo território nacional.

A CAT perderá a validade no caso de modificação dos dados técnicos qualitativos ou quantitativos nela contidos em razão de substituição ou anulação de ART.

A autenticidade e a validade desta certidão deve ser confirmada no site do Crea-PR, no endereço <https://www.crea-pr.org.br>, informando o número do protocolo: 130715/2024.

A falsificação deste documento constitui crime previsto no Código Penal Brasileiro, sujeitando o autor à respectiva ação penal.

**Conselho Regional de Engenharia e Agronomia do Paraná**

**0800 041 0067**

**[www.crea-pr.org.br](http://www.crea-pr.org.br)**



**CREA-PR**  
Conselho Regional de Engenharia  
e Agronomia do Paraná



A autenticidade e a validade desta certidão deve ser confirmada no site do Crea-PR <https://www.crea-pr.org.br/> Consultas Públicas, informando o número do protocolo: 130715/2024.

CAT nº 1720240004503 de 12/06/2024, página 1 de 2



**CREA-PR**  
Conselho Regional de Engenharia  
e Agronomia do Paraná



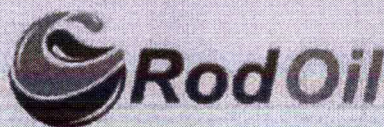

## ATESTADO DE CAPACIDADE TÉCNICA



A Empresa **GT PETRO COMERCIO DE COMBUSTIVEL LTDA**, inscrita no CNPJ 04.213.814/0001-65, com sede na avenida José Bonifácio, n.º 1587, centro, São José das Palmeiras – PR, neste ato representada pelo Sócio administrador Marcelo Barato, inscrito com CPF: 007.537.019-01, residente na rua João Batista das Chagas, n.º 796, centro, São José das Palmeiras – PR, identificado abaixo como signatário, ATESTA que a empresa **LS SERVIÇO E COMERCIO DE MATERIAIS DE CONTRUÇÃO LTDA**, inscrita no CNPJ nº 43.648.722/0001-60, subsidiada na avenida José Bonifácio, s/n, centro, São José das Palmeiras - PR sob a responsabilidade técnica do **Cleber Faustino Costa**, Engenheiro Civil, CREA PR 188830/D, residente na rua Osvaldo Cruz, 961, centro, São José das Palmeiras – PR, realizou:

### DADOS DA OBRA OU SERVIÇO TÉCNICO:

1. Número do Contrato: s/n
2. Endereço da obra ou serviço técnico: **GT PETRO COMERCIO DE COMBUSTIVEL LTDA**, Avenida José Bonifácio, n.º 1587, centro, São José das Palmeiras – PR
3. Atividades/serviços que efetivamente desenvolveu: Reforma  
[Execução de montagem] Construção de estrutura metálica com **cobertura de aluzinco** – 42m<sup>2</sup>  
[Execução de reforma] Assentamento de **revestimento cerâmico** nos banheiro – 42m<sup>2</sup>  
[Execução de obra] Construção de calçada em **paver** – 70m<sup>2</sup>  
[Execução de restauração] **Pintura** – 300m<sup>2</sup>
4. Período de realização dos serviços: 20/02/2023 a 06/03/2023 – 15 dias
5. Valor total do serviço: 6.060,00 (seis mil e sessenta reais)

São José das Palmeiras – PR, 27 de junho de 2023

Marcelo Barato  
Signatário  
Sócio administrador  
CPF: 007.537.019-01

Cleber Faustino Costa  
Responsável Técnico  
Engenheiro Civil  
CREA PR 188830/D

**GT PETRO COMERCIO DE COMBUSTIVEL LTDA**  
Fone: (45) 3259-1665 | autopostosaojose1128@hotmail.com  
Av. José Bonifácio, 1587, Centro  
CEP: 85.898-000  
São José das Palmeiras, PR

A autenticidade e a validade desta certidão deve ser confirmada no site do Crea-PR <https://www.crea-pr.org.br/> Consultas Públicas, informando o número do protocolo: 184687/2023.

CAT nº 1720230003192 de 30/06/2023, página 2 de 2







**Certidão de Acervo Técnico - CAT**  
**Resolução nº 1.137, de 03 de abril de 2023**

**Conselho Regional de Engenharia e Agronomia do Paraná**

**CREA-PR**

**CAT COM REGISTRO  
DE ATESTADO**

**1720230003192**

Atividade concluída

CERTIFICAMOS, em cumprimento ao disposto na Resolução nº 1.137, de 03 de abril de 2023, do Confea, que consta dos assentamentos deste Conselho Regional de Engenharia e Agronomia do Paraná - Crea-PR, o Acervo Técnico do profissional CLEBER FAUSTINO COSTA referente à(s) Anotação(ões) de Responsabilidade Técnica - ART abaixo discriminada(s):

Profissional: **CLEBER FAUSTINO COSTA**

RNP: **1719503800**

Registro: **PR-188830/D**

Título profissional: **ENGENHEIRO CIVIL**

Número da ART: **1720231138044** Situação da ART: **BAIXA POR CONCLUSÃO DE OBRA/SERVIÇO**  
Tipo de ART: **ART de Obra ou Serviço** Registrada em: **06/03/2023** Baixada em: **07/03/2023** Forma de registro: **Inicial**  
Participação técnica: **Individual**

Empresa contratada: **L S SERVICO E COMERCIO DE MATERIAIS DE CONSTRUCAO LTDA**

Contratante: **GT PETRO COMERCIO DE COMBUSTIVEL LTDA** CNPJ: **04.213.814/0001-65**

Rua: **AVENIDA JOSE BONIFACIO** Nº: **1587**

Complemento: **POSTO** Bairro: **CENTRO**

Cidade: **SAO JOSE DAS PALMEIRAS** UF: **PR** CEP: **85898-000**

Contrato: **celebrado em 20/02/2023**

Valor do contrato: **R\$ 6.060,00** Tipo de contratante: **Pessoa Jurídica (Direito Privado) brasileira**

Ação Institucional:

Endereço da obra/serviço: **AVENIDA JOSE BONIFACIO** Nº: **1587**

Complemento: **POSTO** Bairro: **CENTRO**

Cidade: **SAO JOSE DAS PALMEIRAS**

UF: **PR**

CEP: **85898-000**

Coordenadas Geográficas: **-24,83566 x -54,065876**

Data de início: **20/02/2023** Conclusão efetiva: **06/03/2023**

Finalidade:

Proprietário: **GT PETRO COMERCIO DE COMBUSTIVEL LTDA**

CNPJ: **04.213.814/0001-65**

Atividade Técnica: **1- Execução** Execução de reforma de reforma de edificação de alvenaria, 42 M2; **2- Execução** de obra de aplicação de outros materiais , 70 M2; **3- Execução** de restauração de aplicação de outros materiais , 300 M2; **4- Execução** de montagem de vedação , 42 M2

**Observações:**

\*Revestimento - 42m², Paver - 70m², Pintura - 300m² e Cobertura Aluzinco 42m²

**Observações da certidão:**

O Crea-PR certifica os dados da ART.

CERTIFICAMOS, finalmente, que se encontra vinculado à presente Certidão de Acervo Técnico - CAT o atestado contendo 1 folha(s), expedido pelo contratante da obra/serviço, a quem cabe a responsabilidade pela veracidade e exatidão das informações nele constantes.

**Certidão de Acervo Técnico nº 1720230003192/2023**

**30/06/2023 13:09**

A CAT à qual o atestado está vinculado é o documento que comprova o registro do atestado no Crea.

A CAT é válida em todo território nacional.

A CAT perderá a validade no caso de modificação dos dados técnicos qualitativos ou quantitativos nela contidos em razão de substituição ou anulação de ART.

A autenticidade e a validade desta certidão deve ser confirmada no site do Crea-PR, no endereço <https://www.crea-pr.org.br>, informando o número do protocolo: 184687/2023.

A falsificação deste documento constitui crime previsto no Código Penal Brasileiro, sujeitando o autor à respectiva ação penal.

**Conselho Regional de Engenharia e Agronomia do Paraná**

**0800 041 0067**

**[www.crea-pr.org.br](http://www.crea-pr.org.br)**



**CREA-PR**  
Conselho Regional de Engenharia  
e Agronomia do Paraná

A autenticidade e a validade desta certidão deve ser confirmada no site do Crea-PR <https://www.crea-pr.org.br/> Consultas Públicas, informando o número do protocolo: 184687/2023.

CAT nº 1720230003192 de 30/06/2023, página 1 de 2



**CREA-PR**  
Conselho Regional de Engenharia  
e Agronomia do Paraná



REPÚBLICA FEDERATIVA DO BRASIL  
ESTADO DO PARANÁ  
SECRETARIA DE SEGURANÇA PÚBLICA  
DEPARTAMENTO DE IDENTIFICAÇÃO

**MATEUS SANGI**

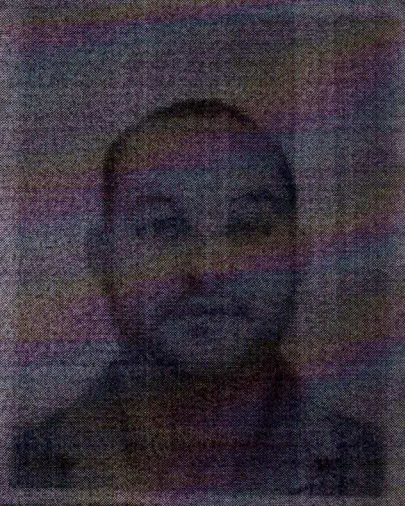

RG: 9712033-5  
SEX: M  
PR

CPF: 089.453.169-50  
DATA NASCIMENTO: 09/05/1986

Nome Completo: **MATEUS SANGI**  
Nome da Mãe: **MARIA APARECIDA GUEDES SANGI**

Estado Civil: **AD**

Validade: 28/12/2032  
Emissão: 17/03/2009



**SÃO JOSÉ DAS PALMEIRAS, PR**

DATA EMISSÃO: 22/12/2023

PARANÁ

60204416100  
PR920990005



0141107466  
0347711410

0141107466  
0347711410

0141107466  
0347711410