

ELEVACÃO 01

ESC: 1:100

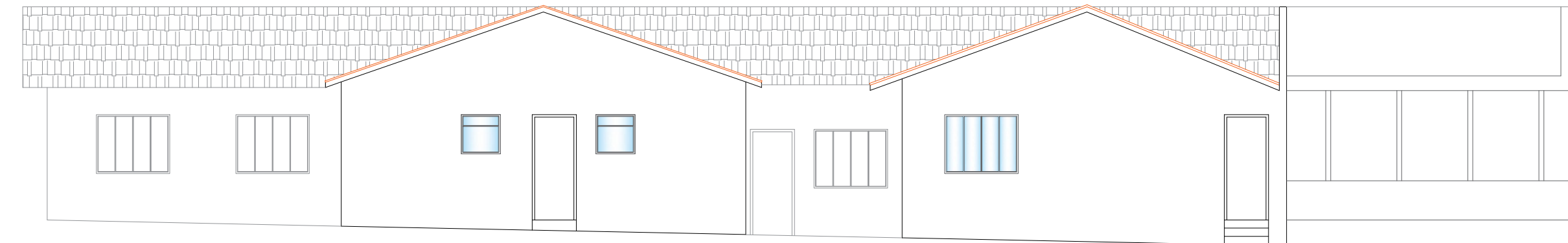

ELEVACÃO 02

ESC: 1:100

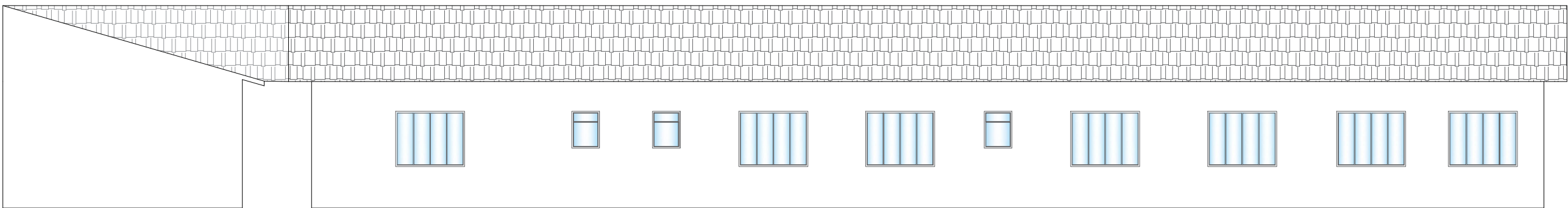

ELEVACÃO 03

ESC: 1:100

ÓRGÃOS PÚBLICOS:

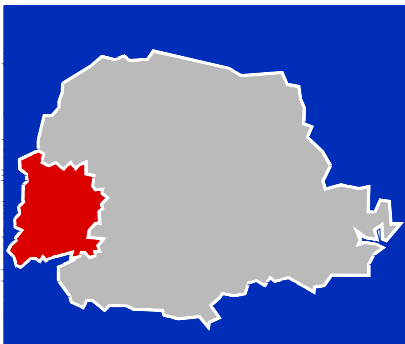

AMOP
ASSOCIAÇÃO DOS MUNICÍPIOS DO
OESTE DO PARANÁ

A R Q U I T E T Ô N I C O

REFERÊNCIA: LOCALIZAÇÃO - PLANTA BAIXA - QUADRO DE REFORMAS

OBRA: POSTO DE SAÚDE DE SÃO JOSÉ DAS PALMEIRAS

LOCAL: RUA TIRADENTES QUADRA 04 LOTE 1A

PROPR.: PREFEITURA MUNICIPAL SÃO JOSÉ DAS PALMEIRAS

PRANCHA:

02
/07

PROJETO:

BRUNO M. MATTEI
Arquiteto e Urbanista
CAU-PR A73.394-2

SITUAÇÃO:

RESP. OBRA:

PROPRIETÁRIO:

PREFEITURA DE SÃO JOSÉ DAS PALMEIRAS
CNPJ: 17918065/0001-33

DATA:

JAN/2024

ESCALA:

INDICADA

DESENHO:

BRUNO MATTEI