

Voltar

Imprimir

**Certificado de Regularidade
do FGTS - CRF**

Inscrição: 45.721.815/0001-06
Razão Social: SHARK LICITAÇÕES SERVICOS E TRANSPORTES
Endereço: R DIOGO FARIAS / CENTRO / GUARULHOS / SP / 07110-090

A Caixa Econômica Federal, no uso da atribuição que lhe confere o Art. 7, da Lei 8.036, de 11 de maio de 1990, certifica que, nesta data, a empresa acima identificada encontra-se em situação regular perante o Fundo de Garantia do Tempo de Serviço - FGTS.

O presente Certificado não servirá de prova contra cobrança de quaisquer débitos referentes a contribuições e/ou encargos devidos, decorrentes das obrigações com o FGTS.

Validade: 26/11/2023 a 25/12/2023

Certificação Número: 2023112602325323679010

Informação obtida em 30/11/2023 20:18:05

A utilização deste Certificado para os fins previstos em Lei esta condicionada a verificação de autenticidade no site da Caixa:
www.caixa.gov.br



MINISTÉRIO DA FAZENDA
Secretaria da Receita Federal do Brasil
Procuradoria-Geral da Fazenda Nacional



CERTIDÃO NEGATIVA DE DÉBITOS RELATIVOS AOS TRIBUTOS FEDERAIS E À DÍVIDA ATIVA DA UNIÃO

Nome: SHARK LICITACOES, SERVICOS E TRANSPORTES LTDA
CNPJ: 45.721.815/0001-06

Ressalvado o direito de a Fazenda Nacional cobrar e inscrever quaisquer dívidas de responsabilidade do sujeito passivo acima identificado que vierem a ser apuradas, é certificado que não constam pendências em seu nome, relativas a créditos tributários administrados pela Secretaria da Receita Federal do Brasil (RFB) e a inscrições em Dívida Ativa da União (DAU) junto à Procuradoria-Geral da Fazenda Nacional (PGFN).

Esta certidão é válida para o estabelecimento matriz e suas filiais e, no caso de ente federativo, para todos os órgãos e fundos públicos da administração direta a ele vinculados. Refere-se à situação do sujeito passivo no âmbito da RFB e da PGFN e abrange inclusive as contribuições sociais previstas nas alíneas 'a' a 'd' do parágrafo único do art. 11 da Lei nº 8.212, de 24 de julho de 1991.

A aceitação desta certidão está condicionada à verificação de sua autenticidade na Internet, nos endereços <<http://rfb.gov.br>> ou <<http://www.pgfn.gov.br>>.

Certidão emitida gratuitamente com base na Portaria Conjunta RFB/PGFN nº 1.751, de 2/10/2014.
Emitida às 15:07:44 do dia 13/12/2023 <hora e data de Brasília>.

Válida até 10/06/2024.

Código de controle da certidão: **1AB5.3986.FCF0.2FBE**

Qualquer rasura ou emenda invalidará este documento.



PROCURADORIA GERAL DO ESTADO

Procuradoria da Dívida Ativa



Certidão Negativa de Débitos Tributários da Dívida Ativa do Estado de São Paulo

CNPJ Base: 45.721.815

Ressalvado o direito de a Fazenda do Estado de São Paulo cobrar ou inscrever quaisquer dívidas de responsabilidade da pessoa jurídica/física acima identificada que vierem a ser apuradas, é certificado que:

não constam débitos inscritos em Dívida Ativa de responsabilidade do Interessado(a).

Tratando-se de CRDA emitida para pessoa jurídica, a pesquisa na base de dados é feita por meio do CNPJ Base, de modo que a certidão negativa abrange todos os estabelecimentos do contribuinte, cuja raiz do CNPJ seja aquela acima informada.

Certidão nº 51399253

Data e hora da emissão 20/11/2023 06:36:57

Validade 30 (TRINTA) dias, contados da emissão.

Certidão emitida nos termos da Resolução Conjunta SF-PGE nº 2, de 9 de maio de 2013.

Qualquer rasura ou emenda invalidará este documento.

A aceitação desta certidão está condicionada à verificação de sua autenticidade no sítio

<http://www.dividaativa.pge.sp.gov.br>

Folha 1 de 1
(hora de Brasília)



Secretaria da Fazenda e Planejamento do Estado de São Paulo



Débitos Tributários Não Inscritos na Dívida Ativa do Estado de São Paulo

CNPJ: 45.721.815/0001-06

Ressalvado o direito da Secretaria da Fazenda e Planejamento do Estado de São Paulo de apurar débitos de responsabilidade da pessoa jurídica acima identificada, é certificado que **não constam débitos** declarados ou apurados pendentes de inscrição na Dívida Ativa de responsabilidade do estabelecimento matriz/filial acima identificado.

Certidão nº 23100688561-50

Data e hora da emissão 19/10/2023 20:15:19

Validade 6 (seis) meses, contados da data de sua expedição.

Qualquer rasura ou emenda invalidará este documento.

A aceitação desta certidão está condicionada à verificação de sua autenticidade no sítio www.pfe.fazenda.sp.gov.br



**PREFEITURA DE
SÃO PAULO
FAZENDA**

SECRETARIA MUNICIPAL DA FAZENDA

Certidão Conjunta de Débitos de Tributos Mobiliários



Certidão Número: 1009925 - 2023

CPF/CNPJ Raiz: 45.721.815/

Contribuinte: SHARK LICITACOES, SERVICOS E TRANSPORTES LTDA

Liberação: 30/09/2023

Validade: 28/03/2024

Tributos Abrangidos:

Imposto Sobre Serviços - ISS

Taxa de Fiscalização de Localização Instalação e Funcionamento

Taxa de Fiscalização de Anúncio - TFA

Taxa de Fiscalização de Estabelecimento - TFE

Taxa de Resíduos Sólidos de Serviços de Saúde - TRSS (incidência a partir de Jan/2011)

Imposto Sobre Transmissão de Bens Imóveis - ITBI

Unidades Tributárias:

CCM 7.402.072-2- Início atv :29/07/2022 (PC DA SE, 399 - CEP: 01001-000)

Ressalvado o direito de a Fazenda Municipal cobrar e inscrever quaisquer dívidas de responsabilidade do sujeito passivo que vierem a ser apuradas ou que se verifiquem a qualquer tempo, inclusive em relação ao período contido neste documento, relativas a tributos administrados pela Secretaria Municipal da Fazenda e a inscrições em Dívida Ativa Municipal, junto à Procuradoria Geral do Município é certificado que a Situação Fiscal do Contribuinte supra, referente aos créditos tributários inscritos e não inscritos na Dívida Ativa abrangidos por esta certidão, até a presente data é: **REGULAR.**

A aceitação desta certidão está condicionada à verificação de sua autenticidade na Internet, no endereço <http://www.prefeitura.sp.gov.br/cidade/secretarias/fazenda/>. Qualquer rasura invalidará este documento.

Certidão expedida com base na Portaria Conjunta SF/PGM nº 4, de 12 de abril de 2017, Instrução Normativa SF/SUREM nº 3, de 6 de abril de 2015, Decreto 50.691, de 29 de junho de 2009, Decreto 51.714, de 13 de agosto de 2010; Portaria SF nº 268, de 11 de outubro de 2019 e Portaria SF nº 182, de 04 de agosto de 2021.

Certidão emitida às 20:26:42 horas do dia 19/10/2023 (hora e data de Brasília).

Código de Autenticidade: 4E2A6AFC

A autenticidade desta certidão deverá ser confirmada na página da Secretaria Municipal da Fazenda <http://www.prefeitura.sp.gov.br/sf>



Número do Contribuinte: 45.721.815/

Nome do Contribuinte: SHARK LICITACOES, SERVICOS E TRANSPORTES LTDA

Não consta imóvel cadastrado em nome de: SHARK LICITACOES, SERVICOS E TRANSPORTES LTDA -
CPF/CNPJ Raiz: 45.721.815/



Certidão emitida via internet com base na Portaria SF nº 04 de 05 de janeiro de 2012.
Prazo de validade de 06(seis) meses a partir da data de sua liberação com base na Portaria SF nº 04 de 05 de janeiro de 2012.
Certidão emitida às 11:41:53 horas do dia 17/10/2023 (hora e data de Brasília).

Código de autenticidade: 8FF610CB

A aceitação desta certidão está condicionada à verificação de sua autenticidade na Internet, no endereço:
<http://www.prefeitura.sp.gov.br/cidade/secretarias/fazenda>.

Qualquer rasura invalidará este documento.

À

PREFEITURA MUNICIPAL DE SÃO JOSÉ DAS PALMEIRAS – PR

COMISSÃO PERMANENTE DE LICITAÇÃO

EDITAL DE PREGÃO ELETRÔNICO Nº: 053/2023

PROCESSO LICITATÓRIO Nº: 096/2023

**DECLARAÇÃO DE IDONEIDADE E DE INEXISTÊNCIA DE FATOS
SUPERVENIENTES IMPEDITIVOS DA QUALIFICAÇÃO.**

SHARK LICITACOES, SERVICOS E TRANSPORTES LTDA, sediada na Praça da Sé, nº 399, Condomínio Zerlini, SI 502, 5º andar, Centro, São Paulo – SP, CEP: 01.001-000, inscrita no Cadastro Nacional de Pessoa Jurídica (CNPJ) sob o Nº. 45.721.815/0001-06, por seu procurador o senhor: Marcelo Cordeiro, consultor de vendas, portador (a) da Carteira de Identidade Nº. 8.110.556-1 e do CPF Nº. 033.274.099-43 Declaramos para os devidos fins de direito, na qualidade de Proponente do procedimento de licitação, sob a modalidade de Pregão Eletrônico, sob nº. 053/2023, instaurado pelo Município de São José das Palmeiras, que não fomos declarados inidôneos para licitar ou contratar com o Poder Público, em qualquer de suas esferas e sob as penas da lei, que até a presente data inexistem fatos impeditivos para a nossa habilitação, ciente da obrigatoriedade de declarar ocorrências posteriores.

São Paulo, 18 de dezembro de 2023.



Marcelo Cordeiro
R.G. 8.110.556-1 SESP-PR
CPF: 033.274.099-43

Marcelo Cordeiro
RG: 8.110.556-1
CPF: 033.274.099-43
Consultor de Vendas
Procurador

À

PREFEITURA MUNICIPAL DE SÃO JOSÉ DAS PALMEIRAS – PR

COMISSÃO PERMANENTE DE LICITAÇÃO

EDITAL DE PREGÃO ELETRÔNICO Nº: 053/2023

PROCESSO LICITATÓRIO Nº: 096/2023

**DECLARAÇÃO QUE A EMPRESA NÃO POSSUI EM SEU QUADRO SOCIETÁRIO
SERVIDOR PÚBLICO DA ATIVA, OU EMPREGADO DE EMPRESA PÚBLICA OU
DE SOCIEDADE DE ECONOMIA MISTA.**

SHARK LICITACOES, SERVICOS E TRANSPORTES LTDA, sediada na Praça da Sé, nº 399, Condomínio Zerlini, Sl 502, 5º andar, Centro, São Paulo – SP, CEP: 01.001-000, inscrita no Cadastro Nacional de Pessoa Jurídica (CNPJ) sob o Nº. 45.721.815/0001-06, por seu procurador o senhor: Marcelo Cordeiro, consultor de vendas, portador (a) da Carteira de Identidade Nº. 8.110.556-1 e do CPF Nº. 033.274.099-43 Declaro para os devidos fins de direito e sob as penas da Lei, em atendimento às normas vigentes, que a empresa SHARK LICITACOES, SERVICOS E TRANSPORTES LTDA, pessoa jurídica de direito privando, com sede na Praça da Sé, nº 399, Condomínio Zerlini, Sl 502, 5º andar, Centro, São Paulo – SP, CEP: 01.001-000, inscrita no CNPJ sob 45.721.815/0001-06, participante da licitação para fornecimento/execução do objeto do PREGAO ELETRONICO Nº 053/2023, não possui em seu quadro societário servidor público da ativa, ou empregado de empresa pública ou de sociedade de economia mista, tampouco sócio cotista ou dirigente que seja cônjuge, companheiro, parente em linha reta ou colateral, consanguíneo ou afim de servidor em cargo efetivo ou em comissão na entidade licitante.

São Paulo, 18 de dezembro de 2023.



Marcelo Cordeiro
R.G. 8.110.556-1 TSESP-PR
CPF: 033.274.099-43

Marcelo Cordeiro
RG: 8.110.556-1
CPF: 033.274.099-43
Consultor de Vendas
Procurador

À

PREFEITURA MUNICIPAL DE SÃO JOSÉ DAS PALMEIRAS – PR

COMISSÃO PERMANENTE DE LICITAÇÃO

EDITAL DE PREGÃO ELETRÔNICO Nº: 053/2023

PROCESSO LICITATÓRIO Nº: 096/2023

DECLARAÇÃO DE NÃO UTILIZAÇÃO DE MÃO DE OBRA INFANTIL

SHARK LICITACOES, SERVICOS E TRANSPORTES LTDA, sediada na Praça da Sé, nº 399, Condomínio Zerlini, Sl 502, 5º andar, Centro, São Paulo – SP, CEP: 01.001-000, inscrita no Cadastro Nacional de Pessoa Jurídica (CNPJ) sob o Nº. 45.721.815/0001-06, por seu procurador o senhor: Marcelo Cordeiro, consultor de vendas, portador (a) da Carteira de Identidade Nº. 8.110.556-1 e do CPF Nº. 033.274.099-43 DECLARA expressamente, para os fins e sob as penas da lei, que não possui em seu quadro, profissionais menores de 18 (dezoito) anos desempenhando trabalhos noturnos, perigosos ou insalubres ou menores de 16 (dezesesseis) anos, desempenhando quaisquer trabalhos, salvo se contratados sob condição de aprendizes, a partir de 14 (quatorze) anos, nos termos do inciso XXXIII do art. 7º da Constituição Federal de 1998 (Lei nº 9.854/99).

São Paulo, 18 de dezembro de 2023.



Marcelo Cordeiro
R.G. 8.110.556-1 TSESP-PR
CPF: 033.274.099-43

Marcelo Cordeiro
RG: 8.110.556-1
CPF: 033.274.099-43
Consultor de Vendas
Procurador

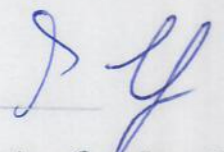

CERTIDÃO SIMPLIFICADA

CERTIFICAMOS QUE AS INFORMAÇÕES ABAIXO CONSTAM DOS DOCUMENTOS ARQUIVADOS NESTA JUNTA COMERCIAL E SÃO VIGENTES NA DATA DE SUA EXPEDIÇÃO.

SE HOUVER ARQUIVAMENTOS POSTERIORES, ESTA CERTIDÃO PERDERÁ SUA VALIDADE.

A AUTENTICIDADE DESTA CERTIDÃO E A EXISTÊNCIA DE ARQUIVAMENTOS POSTERIORES, SE HOUVER, PODERÃO SER CONSULTADAS NO SITE WWW.JUCESPPONLINE.SP.GOV.BR, MEDIANTE O CÓDIGO DE AUTENTICIDADE INFORMADO AO FINAL DO DOCUMENTO.

EMPRESA							
NIRE 35238789178	REGISTRO	DATA DA CONSTITUIÇÃO 21/03/2022	INÍCIO DAS ATIVIDADES 18/03/2022	PRAZO DE DURAÇÃO PRAZO INDETERMINADO			
NOME COMERCIAL SHARK LICITACOES, SERVICOS E TRANSPORTES LTDA				TIPO JURÍDICO LIMITADA UNIPessoal (M.E.)			
C.N.P.J. 45.721.815/0001-06	ENDEREÇO PRACA DA SE			NÚMERO 399	COMPLEMENTO S 502 A 5 ED		
BAIRRO SE	MUNICÍPIO SAO PAULO	UF SP	CEP 01001-001	MOEDA R\$	VALOR CAPITAL 200.000,00		

OBJETO SOCIAL
COMÉRCIO A VAREJO DE AUTOMÓVEIS, CAMIONETAS E UTILITÁRIOS NOVOS COMÉRCIO A VAREJO DE AUTOMÓVEIS, CAMIONETAS E UTILITÁRIOS USADOS COMÉRCIO SOB CONSIGNAÇÃO DE VEÍCULOS AUTOMOTORES SERVIÇO DE TRANSPORTE DE PASSAGEIROS - LOCAÇÃO DE AUTOMÓVEIS COM MOTORISTA TRANSPORTE RODOVIÁRIO COLETIVO DE PASSAGEIROS, SOB REGIME DE FRETAMENTO, MUNICIPAL

SÓCIO E ADMINISTRADOR					
NOME RODRIGO DA SILVA MAURICIO CARRAZEDO					
ENDEREÇO AVENIDA DOUTOR FRANCISCO RANIERI			NÚMERO 597	COMPLEMENTO BL 8 APTO 42	
BAIRRO LAUZANE PAULISTA	MUNICÍPIO SAO PAULO	UF SP	CEP 02435-061	RG 232089565	
CPF 258.268.628-07	CARGO SÓCIO E ADMINISTRADOR			QUANTIDADE COTAS 200.000,00	

ÚLTIMO DOCUMENTO ARQUIVADO	
DATA 29/07/2022	NÚMERO 356.732/22-8
ALTERAÇÃO DOS DADOS CADASTRAIS DE RODRIGO DA SILVA MAURICIO CARRAZEDO, NACIONALIDADE BRASILEIRA, RAÇA/COR: PARDA, CPF: 258.268.628-07, RG/RNE: 23208956-5 - SP, RESIDENTE À AVENIDA DOUTOR FRANCISCO RANIERI, 597, BL 8 APTO 42, LAUZANE PAULISTA, SAO PAULO - SP, CEP 02435-061, NA SITUAÇÃO DE SÓCIO E ADMINISTRADOR, ASSINANDO PELA EMPRESA, COM VALOR DE PARTICIPAÇÃO NA SOCIEDADE DE \$ 200.000,00.	
ENDEREÇO DA SEDE ALTERADO PARA PRACA DA SE, 399, S 502 A 5 ED, SE, SAO PAULO - SP, CEP 01001-001. , DATADA DE: 14/07/2022.	
CONSOLIDAÇÃO CONTRATUAL DA MATRIZ.	



FIM DAS INFORMAÇÕES PARA NIRE: 35238789178
DATA DA ÚLTIMA ATUALIZAÇÃO DA BASE DE DADOS: 19/11/2023



Certidão Simplificada. Documento certificado por MARIA CRISTINA FREI, Secretária Geral da Jucesp. A Junta Comercial do Estado de São Paulo, garante a autenticidade deste documento quando visualizado diretamente no portal www.jucesponline.sp.gov.br sob o número de autenticidade 225043715, segunda-feira, 20 de novembro de 2023 às 07:20:33.





JUCESP

JUCESP PROTOCOLO
0.964.754/22-8**SHARK LICITAÇÕES, SERVIÇOS E TRANSPORTES LTDA**
CNPJ. N.º 45.721.815/0001-06

1ª. ALTERAÇÃO DE CONTRATO SOCIAL

Pelo presente Instrumento Particular de Contrato Social, abaixo assinado;

- **RODRIGO DA SILVA MAURICIO CARRAZEDO**, brasileiro, divorciado, empresário, nascido em 29/08/1976, portador do RG. N.º 23.208.956-5 SSP/SP e do CPF. N.º 258.268.628-07, residente e domiciliado na Av. Presidente Humberto de Alencar Castelo Branco, nº 1449 – BL 4 – Apto 202 – Vila Leonor, Guarulhos – SP, Cep 07.024-170.

Único sócio componente da Sociedade Empresária Limitada, que gira sob a denominação de **SHARK LICITAÇÕES, SERVIÇOS E TRANSPORTES LTDA**, estabelecida a Rua Diogo de Farias, nº. 181 – Andar 01 – Sala 112 – Centro – Guarulhos – SP – CEP. 07.110-090, inscrita no CNPJ. Sob n.º 45.721.815/0001-06, com seu Contrato Social registrado e arquivado na JUCESP sob n.º 3523878917-8 em sessão 21/03/2022, resolve alterar seu Contrato Social conforme Cláusulas instruídas nos termos dos arts. 1.052 e seguintes do Código Civil (Lei n.º 10.406/2002) e condições a seguir:

1. Altera-se o endereço da Matriz que era na Rua Diogo de Farias, nº. 181 – Andar 01 – Sala 112 – Centro – Guarulhos – SP – CEP. 07.110-090, com esta passa ser na Praça da Sé, 399 – Andar 05 – Sala 502 – Edifício Condomínio Zerlini – Sé – São Paulo – SP – CEP 01.001-001.
2. Altera-se o endereço Residencial do Sócio que era na Av. Presidente Humberto de Alencar Castelo Branco, nº 1449 – BL 4 – Apto 202 – Vila Leonor, Guarulhos – SP, Cep 07.024-170, com esta passa a ser na Avenida Doutor Francisco Ranieri, 597 - Bloco 8 – Apto. 42 - Lauzane Paulista – São Paulo – SP - CEP 02.435-061.
3. Permanecera inalterado às demais cláusulas não alcançadas por esta alteração contratual.
4. A vista modificações ora ajustado a titular resolvem consolidar o contrato social, adaptando-se ao novo Código Civil, Lei n.º. 10.406 de 10 de Janeiro de 2002, com a seguinte redação.

Página 1 de 4

Para os dados do ato em: <https://selodigital.tjpb.jus.br> ou Consulte o Documento em: <https://azevedobastos.not.br/documento/102510808228618984131>



CARTÓRIO

Autenticação Digital Código: 102510808228618984131-1
Data: 08/08/2022 09:42:34
Valor Total do Ato: R\$ 5,02
Selo Digital Tipo Normal C: ANI61249-ATKC:

**Cartório Azevêdo Bastos**

Av. Presidente Epitácio Pessoa - 1400
Torre, João Pessoa - PB

(83) 3244-0404 - cartorio@azevedobastos.not.br

Adauto José Fernandes Ribeiro

TJPB



O presente documento digital foi conferido com o original e assinado digitalmente por ADAUTO JOSÉ FERNANDES RIBEIRO, em segunda-feira, 8 de agosto de 2022 10:31:56 GMT-03:00, CNS: 06.870-0 - Cartório Azevêdo Bastos - 1º Ofício de Registro Civil das Pessoas Naturais e de Interdições e Tutel/PB, nos termos da medida provisória N. 2.200-2 de 24 de agosto de 2001. Sua autenticidade deverá ser confirmada no endereço



JUCESP
29.07.22



SHARK LICITAÇÕES, SERVIÇOS E TRANSPORTES LTDA
CNPJ. N.º 45.721.815/0001-06

1.º CONSOLIDAÇÃO DE CONTRATO SOCIAL

Pelo presente Instrumento Particular de Contrato Social, abaixo assinado;

- **RODRIGO DA SILVA MAURICIO CARRAZEDO**, brasileiro, divorciado, empresário, nascido em 29/08/1976, portador do RG. N.º 23.208.956-5 SSP/SP e do CPF. N.º 258.268.628-07, residente e domiciliado na Avenida Doutor Francisco Ranieri, 597 - Bloco 8 - Apto. 42 - Lauzane Paulista - São Paulo - SP - CEP 02.435-061

Único sócio componente da Sociedade Empresária Limitada, que gira sob a denominação de **SHARK LICITAÇÕES, SERVIÇOS E TRANSPORTES LTDA**, estabelecida a Praça da Sé, 399 - Andar 05 - Sala 502 - Edifício Condomínio Zerlini - Sé - São Paulo - SP - CEP 01.001-001, inscrita no CNPJ. Sob n.º 45.721.815/0001-06, com seu Contrato Social registrado e arquivado na JUCESP sob n.º 3523878917-8 em sessão 21/03/2022, têm entre si justo em promover a consolidação do Contrato Social adaptando-se ao novo Código Civil (Lei n.º 10.406/2002) nas condições a seguir:

1. A denominação girará sob o nome empresarial de **SHARK LICITAÇÕES, SERVIÇOS E TRANSPORTES LTDA**, e terá sede na **Praça da Sé, 399 - Andar 05 - Sala 502 - Edifício Condomínio Zerlini - Sé - São Paulo - SP - CEP 01.001-001**.
2. A sociedade terá por objetivo o ramo de Comércio varejista de veículos novos, usados e sob consignação comércio varejista de camionetas e utilitários usados transporte terrestre rodoviário de passageiros no regime de fretamento municipal, intermunicipal e interestadual eventual ou contínuo locação de veículos rodoviários de passageiros, utilitários e automotores de frota própria e de terceiros, adversa de leasing e transportadora turística de superfície terrestre excursões, passeios locais, hotéis traslado e pacote de viagens, prestação de serviço, etc... serviço de remoção de veículos guincho e agenciamento de transporte e remoção de veículos.
3. O valor do Capital Social é de R\$ 200.000,00 (Duzentos Mil Reais), sendo dividido em 200.000 (Duzentos Mil) cotas de capital no valor nominal de R\$ 1,00 (Um Real) cada uma, subscritas e totalmente integralizadas em moeda corrente do país e distribuídas entre os sócios como segue:

RODRIGO DA S. MAURICIO CARRAZEDO

200.000 quotas R\$ 200.000,00
200.000 quotas R\$ 200.000,00

Parágrafo Primeiro - O sócio integraliza neste ato, em moeda corrente do País, o valor total das quotas subscritas.

Página 2 de 4



CARTÓRIO

Autenticação Digital Código: 102510808228618984131-2
Data: 08/08/2022 09:42:35
Valor Total do Ato: R\$ 5,02
Selo Digital Tipo Normal C: ANI61250-ET54:



Cartório Azevêdo Bastos
Av. Presidente Epitácio Pessoa - 1400
Torre, João Pessoa - PB
(83) 3244-5484 - cartorio@azevedobastos.not.br

Adauto José Fernandes Ribeiro

TJPB





JUL 2022



Parágrafo Segundo – Nos termos do art. 1.052 do Código Civil (Lei n.º 10.406/2002), a responsabilidade de cada sócio é restrita ao valor de suas quotas, mas todos respondem solidariamente pela integralização do capital social.

- 4 A sociedade será administrada pelo sócio **RÔDRIGO DA SILVA MAURICIO CARRAZEDO**, o qual representará a sociedade ativa e passivamente, judicial e extrajudicialmente, podendo praticar todos os atos compreendidos no objeto social, sempre no interesse da sociedade ficando vedado, entretanto, o uso da denominação social em negócios estranhos aos fins sociais.

Parágrafo Único - Em suas deliberações, os administradores adotarão preferencialmente a forma estabelecida no § 3º do art. 1.072 do Código Civil (Lei n.º 10.406/2002), concomitantemente fica estabelecido que a sociedade não terá conselho fiscal.

- 5 Pelo exercício da administração, o sócio, terá no exercício de cargo da sociedade o direito a uma retirada mensal, a título de *Pró-Labore*, cujo valor será livremente estabelecido entre elas, devendo o valor desta retirada ser levado à conta de despesas gerais da sociedade.
- 6 A sociedade terá prazo indeterminado de duração.
- 7 O exercício social terminará em 31 de Dezembro de cada ano, quando será levantado um balanço patrimonial e outro de resultados econômicos, será então efetuada a apuração dos resultados com observância das disposições legais aplicáveis.

Parágrafo Primeiro – Os lucros ou prejuízos apurados serão distribuídos ou suportados pelos sócios na proporção de sua participação no capital social.

Parágrafo Segundo - A critério dos sócios e no atendimento de interesse da própria sociedade, o total ou parte dos lucros poderá ser destinado à formação de reservas de lucros, nos critérios da legislação em vigor, ou ainda permanecer em lucro acumulado para futura destinação.

- 8 As quotas de capital são indivisíveis e não poderão ser cedidas ou transferidas sem o expresse consentimento da sociedade, cabendo em igualdade de preço e condições, o direito de preferência o sócio que queira adquiri-las, no caso de algum quotista pretender ceder às quotas que possui.
- 9 No caso de algum dos sócios desejarem retirar-se da sociedade deverá notificar ao outro sócio, através de carta registrada, com antecedência mínima de 60 (sessenta) dias, e seus haveres, apurados em balanço especial que serão pagos em prestações mensais e consecutivas, em proporção determinada entre ambas as partes, sempre moeda corrente do país.
- 10 O falecimento de qualquer dos sócios não implicará dissolução da sociedade, que prosseguirá com o sócio remanescente, sendo levado a inventário quando serão admitidos os novos sócios ou pagos através de levantamento de balanço geral específico para este fim. O valor correspondente às suas quotas de capital e à sua participação nos lucros líquidos apurados até a data do falecimento.

Página 3 de 4

[Handwritten signature]

O presente documento digital foi conferido com o original e assinado digitalmente por ADAUTO JOSÉ FERNANDES RIBEIRO, em segunda-feira, 8 de agosto de 2022 10:31:56 GMT-03:00, CNS: 06.870-0 - Cartório Azevedo Bastos - 1º Ofício de Registro Civil das Pessoas Naturais e de Interdições e Tutel/PB, nos termos da medida provisória N. 2.200-2 de 24 de agosto de 2001. Sua autenticidade deverá ser confirmada no endereço

Verifique os dados do ato em: <https://selodigital.tjpb.jus.br> ou Consulte o Documento em: <https://azevedobastos.not.br/documento/102510808228618984131>



CARTÓRIO

Autenticação Digital Código: 102510808228618984131-3
Data: 08/08/2022 09:42:35
Valor Total do Ato: R\$ 5,02
Selo Digital Tipo Normal C: ANI61251-71J9:



RES: 05/270-2

Cartório Azevedo Bastos

Av. Presidente Epitácio Pessoa - 1400
Torre, João Pessoa - PB

(83) 3244-5404 - cartorio@azevedobastos.not.br

Adauto José Fernandes Ribeiro

TJPB





JUCESP



- 11 O valor devido aos herdeiros do sócio falecido será pago da seguinte forma: 40% (quarenta por cento) no prazo de dois meses; 30% (trinta por cento) no prazo de seis meses; e 30% (trinta por cento) no prazo de doze meses, a contar da data do falecimento.

Parágrafo Único – É facultado aos herdeiros do falecido, assumirem a função até então exercida pelo sócio falecido.

- 12 Os casos omissos neste contrato serão resolvidos com observância dos preceitos do Código Civil (Lei 10.406/2002) e de outros dispositivos legais aplicáveis.
- 13 O sócio declara, sob as penas da lei, que não está impedido de exercer a administração de sociedades, nem por decorrência de lei especial, nem em virtude de condenação nas hipóteses mencionadas no art. 1.011, § 1º, do Código Civil (Lei 10.406/2002).
- 14 Fica eleito o foro da Comarca de Guarulhos, no Estado de São Paulo, para dirimir qualquer ação fundada no presente Contrato Social, renunciando-se a qualquer outro por mais privilegiado que seja ou se torne.

E, por acharem em pleno e comum acordo em tudo quanto neste instrumento particular foi lavrado, as partes contratantes obrigam-se a cumprir o presente contrato, assinam-no na presença das duas testemunhas abaixo identificadas, em 03 (três) vias de igual teor e forma, para um só efeito com um exemplar destinado a registro e arquivamento na JUCESP.

Guarulhos, 14 de Julho de 2022.

SÓCIO

RODRIGO DA SILVA MAURICIO CARRAZEDO

SHARK LICITAÇÕES,
SERVIÇOS E TRANSPORTES
LTDA:45721815000106

Assinado de forma digital por SHARK
LICITAÇÕES, SERVIÇOS E
TRANSPORTES LTDA:45721815000106
Dados: 2022.08.07 10:25:04 -03'00'

TESTEMUNHAS

TIAGO VALÉRIO ARRUDA
RG. 27.194.661-1/SSPSP

DIEGO VALÉRIO ARRUDA
RG. 27.194.662-3/SSPSP



Página 4 de 4



CARTÓRIO

Autenticação Digital Código: 102510808228618984131-4
Data: 08/08/2022 09:42:35
Valor Total do Ato: R\$ 5,02
Selo Digital Tipo Normal C: ANI61252-H3FD:



Cartório Azevêdo Bastos

Av. Presidente Epitácio Pessoa - 1400

Torre, João Pessoa - PB

(83) 3244-5404 - cartorio@azevedobastos.net.br

Adauto José Fernandes Ribeiro

TJPB



REPÚBLICA FEDERATIVA DO BRASIL
ESTADO DA PARAÍBA
CARTÓRIO AZEVEDO BASTOS
FUNDADO EM 1888

PRIMEIRO REGISTRO CIVIL DE NASCIMENTO E ÓBITOS E PRIVATIVO DE CASAMENTOS, INTERDIÇÕES E TUTELAS DA COMARCA DE JOÃO PESSOA



Av. Epitácio Pessoa, 1400 Torre 58040-000, João Pessoa PB
Tel.: (83) 3244-5404
<http://www.azevedobastos.not.br>
E-mail: cartorio@azevedobastos.not.br



DECLARAÇÃO DE SERVIÇO DE AUTENTICAÇÃO DIGITAL

O Bel. Válber Azevêdo de Miranda Cavalcanti, Oficial do Primeiro Registro Civil de Nascimentos e Óbitos e Privativo de Casamentos, Interdições e Tutelas com atribuição de autenticar e reconhecer firmas da Comarca de João Pessoa Capital do Estado da Paraíba, em virtude de Lei, etc...

DECLARO ainda que, para garantir transparência e segurança jurídica de todos os atos oriundos da atividade Notarial e Registral no Estado da Paraíba, foi instituído pela Lei Nº 10.132, de 06 de novembro de 2013, a aplicação obrigatória de um Selo Digital de Fiscalização Extrajudicial em todos os atos de notas e registro, composto de um código único (por exemplo: Selo Digital: ABC12345-X1X2) e dessa forma, cada autenticação processada pela nossa Serventia pode ser verificada e confirmada tantas vezes quanto for necessário através do site do Tribunal de Justiça do Estado da Paraíba, endereço <https://corregedoria.tjpb.jus.br/selo-digital/>.

A autenticação digital do documento faz prova de que, na data e hora em que ela foi realizada, a empresa M. CORDEIRO COMERCIO E REPRESENTACOES LTDA tinha posse de um documento com as mesmas características que foram reproduzidas na cópia autenticada, sendo da empresa M. CORDEIRO COMERCIO E REPRESENTACOES LTDA a responsabilidade, única e exclusiva, pela idoneidade do documento apresentado a este Cartório.

Nesse sentido, declaro que a M. CORDEIRO COMERCIO E REPRESENTACOES LTDA assumiu, nos termos do artigo 8º, §1º, do Decreto nº 10.278/2020, que regulamentou o artigo 3º, inciso X, da Lei Federal nº 13.874/2019 e o artigo 2º-A da Lei Federal 12.682/2012, a responsabilidade pelo processo de digitalização dos documentos físicos, garantindo perante este Cartório e terceiros, a sua autoria e integridade.

De acordo com o disposto no artigo 2º-A, §7º, da Lei Federal nº 12.682/2012, o documento em anexo, identificado individualmente em cada Código de Autenticação Digital ou na referida sequência, poderá ser reproduzido em papel ou em qualquer outro meio físico.

Esta DECLARAÇÃO foi emitida em **08/08/2022 14:00:34 (hora local)** através do sistema de autenticação digital do Cartório Azevedo Bastos, de acordo com o Art. 1º, 10º e seus §§ 1º e 2º da MP 2200/2001, como também, o documento eletrônico autenticado contendo o Certificado Digital do titular do Cartório Azevedo Bastos, poderá ser solicitado diretamente a empresa M. CORDEIRO COMERCIO E REPRESENTACOES LTDA ou ao Cartório pelo endereço de e-mail autentica@azevedobastos.not.br Para informações mais detalhadas deste ato, acesse o site <https://autdigital.azevedobastos.not.br> e informe o Código de Autenticação Digital

Esta Declaração é válida por **tempo indeterminado** e está disponível para consulta em nosso site.

Código de Autenticação Digital: 102510808228618984131-1 a 102510808228618984131-4

Legislações Vigentes: Lei Federal nº 8.935/94, Lei Federal nº 10.406/2002, Medida Provisória nº 2200/2001, Lei Federal nº 13.105/2015, Lei Estadual nº 8.721/2008, Lei Estadual nº 10.132/2013, Provimento CGJ Nº 003/2014 e Provimento CNJ Nº 100/2020.

O referido é verdade, dou fé.

CHAVE DIGITAL

00005b1d734fd94f057f2d69fe6bc05b10a85d15a7587a61728661c4123c61ccf88cda3057c4040b2e6023a2c181c6569dea343fbedd710f110130e4a2b292d75802616ab4339506fd33d45bfde3884b



Presidência da República
Casa Civil
Medida Provisória Nº 2.200-2,
de 24 de agosto de 2001.



[Assinatura manuscrita]



REPÚBLICA FEDERATIVA DO BRASIL

CADASTRO NACIONAL DA PESSOA JURÍDICA



NÚMERO DE INSCRIÇÃO 45.721.815/0001-06 MATRIZ	COMPROVANTE DE INSCRIÇÃO E DE SITUAÇÃO CADASTRAL	DATA DE ABERTURA 21/03/2022
---	---	--------------------------------

NOME EMPRESARIAL SHARK LICITACOES, SERVICOS E TRANSPORTES LTDA

TÍTULO DO ESTABELECIMENTO (NOME DE FANTASIA) SHARK LICITACOES, SERVICOS E TRANSPORTES	PORTE ME
--	-------------

CÓDIGO E DESCRIÇÃO DA ATIVIDADE ECONÔMICA PRINCIPAL 45.11-1-01 - Comércio a varejo de automóveis, camionetas e utilitários novos

CÓDIGO E DESCRIÇÃO DAS ATIVIDADES ECONÔMICAS SECUNDÁRIAS 45.11-1-02 - Comércio a varejo de automóveis, camionetas e utilitários usados 45.12-9-02 - Comércio sob consignação de veículos automotores 49.23-0-02 - Serviço de transporte de passageiros - locação de automóveis com motorista 49.29-9-01 - Transporte rodoviário coletivo de passageiros, sob regime de fretamento, municipal 49.29-9-02 - Transporte rodoviário coletivo de passageiros, sob regime de fretamento, intermunicipal, interestadual e internacional 52.29-0-02 - Serviços de reboque de veículos 52.29-0-99 - Outras atividades auxiliares dos transportes terrestres não especificadas anteriormente 77.11-0-00 - Locação de automóveis sem condutor 77.19-5-99 - Locação de outros meios de transporte não especificados anteriormente, sem condutor
--

CÓDIGO E DESCRIÇÃO DA NATUREZA JURÍDICA 206-2 - Sociedade Empresária Limitada
--

LOGRADOURO PC DA SE	NÚMERO 399	COMPLEMENTO SALA 502 ANDAR 5 EDIF CONDOMINIO ZERLINI
------------------------	---------------	--

CEP 01.001-000	BAIRRO/DISTRITO SE	MUNICÍPIO SAO PAULO	UF SP
-------------------	-----------------------	------------------------	----------

ENDEREÇO ELETRÔNICO RODRIGOCARRAZEDO@GMAIL.COM	TELEFONE (11) 8965-5499
---	----------------------------

ENTE FEDERATIVO RESPONSÁVEL (EFR) *****
--

SITUAÇÃO CADASTRAL ATIVA	DATA DA SITUAÇÃO CADASTRAL 21/03/2022
-----------------------------	--

MOTIVO DE SITUAÇÃO CADASTRAL

SITUAÇÃO ESPECIAL *****	DATA DA SITUAÇÃO ESPECIAL *****
----------------------------	------------------------------------

Aprovado pela Instrução Normativa RFB nº 2.119, de 06 de dezembro de 2022.

Emitido no dia 30/11/2023 às 06:08:17 (data e hora de Brasília).

Página: 1/1

Assinatura manuscrita



Consulta Pública ao Cadastro ICMS

Cadastro de Contribuintes de ICMS - Cadesp



Código de controle da consulta: 09118391-07ae-4e10-87a2-20118cb6f381

Estabelecimento	
IE: 136.569.101.119 CNPJ: 45.721.815/0001-06 Nome Empresarial: SHARK LICITACOES, SERVICOS E TRANSPORTES LTDA Nome Fantasia: SHARK LICITACOES, SERVICOS E TRANSPORTES Natureza Jurídica: Sociedade Empresária Limitada	
Endereço	
Logradouro: PRACA DA SE Nº: 399 CEP: 01.001-000 Município: SAO PAULO Complemento: SALA 502 ANDAR 5 EDIF CONDOMINIO ZERLINI Bairro: SE UF: SP	
Informações Complementares	
Situação Cadastral: Ativo Ocorrência Fiscal: Ativa Regime de Apuração: NORMAL - REGIME PERIÓDICO DE APURAÇÃO Atividades Econômicas: Comércio a varejo de automóveis, camionetas e utilitários novos	
Informações NF-e	
Data da Situação Cadastral: 21/03/2022 Posto Fiscal: PFC-10 - TATUAPÉ	
Data de Credenciamento como emissor de NF-e: 22/03/2022 Indicador de Obrigatoriedade de NF-e: Obrigatoriedade Total	

[Handwritten signature]



Data de Início da Obrigatoriedade de NF-e: 01/04/2010

Informações CT-e

Data de Credenciamento como emissor de CT-e: 30/07/2022

Modal: Rodoviário

Indicador de Obrigatoriedade de CT-e: Obrigatoriedade Total

Data de Início da Obrigatoriedade de CT-e: 21/03/2022

[Voltar](#)

Observação: Os dados acima estão baseados em informações fornecidas pelos próprios contribuintes cadastrados. Não valem como certidão de sua efetiva existência de fato e de direito, não são oponíveis à Fazenda e nem excluem a responsabilidade tributária derivada de operações com eles ajustadas.

Versão: 4.23.0

Secretaria da Fazenda do Estado de São Paulo





Prefeitura do Município de São Paulo

Secretaria Municipal da Fazenda

Departamento de Cadastros

FDC - Ficha de dados cadastrais

Cadastro de Contribuintes Mobiliários-CCM

CNPJ: 45.721.815/0001-06

C.C.M: 7.402.072-2



Contribuinte : SHARK LICITACOES, SERVICOS E TRANSPORTES LTDA
Pessoa Jurídica : Comum
Tipo de unidade : Produtiva
Endereço : PC DA SE 399 SALA 502 ANDAR 5 EDIF
CONDOMINIO ZERLINI
Bairro : SE
CEP : 01001-000
Telefone : (11) 8965-5499
Início de Funcionamento : 29/07/2022
Data de Inscrição : 08/08/2022
CCM Centralizador : Não consta
Tipo de Endereço : Comercial
Nro. do Contribuinte de IPTU : 005.028.0035-6
Última Atualização Cadastral : Não Consta
Credenciamento DEC : 08/08/2022

CNAE			
Código	Descrição	Tipo	Data Início
4511-1/01	Comércio a varejo de automóveis, camionetas e utilitários novos	Principal	29/07/2022
4511-1/02	Comércio a varejo de automóveis, camionetas e utilitários usados	Secundário	29/07/2022
4512-9/02	Comércio sob consignação de veículos automotores	Secundário	29/07/2022
4923-0/02	Serviço de transporte de passageiros - locação de automóveis com motorista	Secundário	29/07/2022
4929-9/01	Transporte rodoviário coletivo de passageiros, sob regime de fretamento, municipal	Secundário	29/07/2022
4929-9/02	Transporte rodoviário coletivo de passageiros, sob regime de fretamento, intermunicipal, interestadual e internacional	Secundário	29/07/2022
5229-0/02	Serviços de reboque de veículos	Secundário	29/07/2022
5229-0/99	Outras atividades auxiliares dos transportes terrestres não especificadas anteriormente	Secundário	29/07/2022
7711-0/00	Locação de automóveis sem condutor	Secundário	29/07/2022
7719-5/99	Locação de outros meios de transporte não especificados anteriormente, sem condutor	Secundário	29/07/2022



Prefeitura do Município de São Paulo

Secretaria Municipal da Fazenda

Departamento de Cadastros

FDC - Ficha de dados cadastrais

Cadastro de Contribuintes Mobiliários-CCM

CNPJ: 45.721.815/0001-06

C.C.M: 7.402.072-2



Código(s) de tributo(s)				
Código	Data de Início	Tributo	Alíquota do Imposto	Qtd.Anúncios
2340	29/07/2022	ISS	2	
2431	29/07/2022	ISS	5	
6298	29/07/2022	ISS	5	
7324	29/07/2022	ISS	5	
7978	29/07/2022	ISS	5	
31607	29/07/2022	TFE	-	

Expedida em 25/10/2023 via Internet com base na Portaria SF nº 018/2004, de 25 de março de 2004.

A Ficha de Dados Cadastrais (FDC) tem os mesmos efeitos da Declaração Cadastral, informando a condição cadastral mobiliária do contribuinte perante a municipalidade (ativo ou cancelado), além de outros dados cadastrados no órgão fiscal emissor do presente documento, sendo válida por 3 meses a contar da data de emissão.

Código para verificação de autenticidade: **Ee5i4G9W**

Data de validade: **25/01/2024**



PODER JUDICIÁRIO
JUSTIÇA DO TRABALHO



CERTIDÃO NEGATIVA DE DÉBITOS TRABALHISTAS

Nome: SHARK LICITACOES, SERVICOS E TRANSPORTES LTDA (MATRIZ E FILIAIS)

CNPJ: 45.721.815/0001-06

Certidão nº: 32625634/2023

Expedição: 05/07/2023, às 06:38:55

Validade: 01/01/2024 - 180 (cento e oitenta) dias, contados da data de sua expedição.

Certifica-se que **SHARK LICITACOES, SERVICOS E TRANSPORTES LTDA (MATRIZ E FILIAIS)**, inscrito(a) no CNPJ sob o nº **45.721.815/0001-06**, **NÃO CONSTA** como inadimplente no Banco Nacional de Devedores Trabalhistas.

Certidão emitida com base nos arts. 642-A e 883-A da Consolidação das Leis do Trabalho, acrescentados pelas Leis ns.º 12.440/2011 e 13.467/2017, e no Ato 01/2022 da CGJT, de 21 de janeiro de 2022.

Os dados constantes desta Certidão são de responsabilidade dos Tribunais do Trabalho.

No caso de pessoa jurídica, a Certidão atesta a empresa em relação a todos os seus estabelecimentos, agências ou filiais.

A aceitação desta certidão condiciona-se à verificação de sua autenticidade no portal do Tribunal Superior do Trabalho na Internet (<http://www.tst.jus.br>).

Certidão emitida gratuitamente.

INFORMAÇÃO IMPORTANTE

Do Banco Nacional de Devedores Trabalhistas constam os dados necessários à identificação das pessoas naturais e jurídicas inadimplentes perante a Justiça do Trabalho quanto às obrigações estabelecidas em sentença condenatória transitada em julgado ou em acordos judiciais trabalhistas, inclusive no concernente aos recolhimentos previdenciários, a honorários, a custas, a emolumentos ou a recolhimentos determinados em lei; ou decorrentes de execução de acordos firmados perante o Ministério Público do Trabalho, Comissão de Conciliação Prévia ou demais títulos que, por disposição legal, contiver força executiva.



20/11/2023

0071018361

PODER JUDICIÁRIO
TRIBUNAL DE JUSTIÇA DO ESTADO DE SÃO PAULO
CERTIDÃO ESTADUAL DE DISTRIBUIÇÕES CÍVEIS

**CERTIDÃO Nº: 6609651****FOLHA: 1/1**

A autenticidade desta certidão poderá ser confirmada pela internet no site do Tribunal de Justiça.

A Diretoria de Serviço Técnico de Informações Cíveis do(a) Comarca de São Paulo - Capital, no uso de suas atribuições legais,

CERTIFICA E DÁ FÉ que, pesquisando os registros de distribuições de **PEDIDOS DE FALÊNCIA, CONCORDATAS, RECUPERAÇÕES JUDICIAIS E EXTRAJUDICIAIS**, anteriores a 19/11/2023, verificou **NADA CONSTAR** como réu/requerido/interessado em nome de: *****

SHARK LICITAÇÕES SERVIÇOS E TRANSPORTE LTDA, CNPJ: 45.721.815/0001-06, conforme indicação constante do pedido de certidão. *****

Esta certidão não aponta ordinariamente os processos em que a pessoa cujo nome foi pesquisado figura como autor (a). São apontados os feitos com situação em tramitação já cadastrados no sistema informatizado referentes a todas as Comarcas/Foros Regionais e Distritais do Estado de São Paulo.

A data de informatização de cada Comarca/Foro pode ser verificada no Comunicado SPI nº 22/2019.

Esta certidão considera os feitos distribuídos na 1ª Instância, mesmo que estejam em Grau de Recurso.

Não existe conexão com qualquer outra base de dados de instituição pública ou com a Receita Federal que verifique a identidade do NOME/RAZÃO SOCIAL com o CPF/CNPJ. A conferência dos dados pessoais fornecidos pelo pesquisado é de responsabilidade exclusiva do destinatário da certidão.

A certidão em nome de pessoa jurídica considera os processos referentes à matriz e às filiais e poderá apontar feitos de homônimos não qualificados com tipos empresariais diferentes do nome indicado na certidão (EIRELI, S/C, S/S, EPP, ME, MEI, LTDA).

Esta certidão só tem validade mediante assinatura digital.

Esta certidão é sem custas.

São Paulo, 20 de novembro de 2023. ✓

PEDIDO Nº: 0071018361





PREFEITURA MUNICIPAL DE QUITANDINHA
Estado do Paraná
Secretaria Municipal de Saúde



ATESTADO DE CAPACIDADE TÉCNICA

Atestamos para os devidos fins que a Empresa SHARK LICITACOES, SERVICOS E TRANSPORTES LTDA, Estabelecida na Praça da Sé, nº 399, Centro, Condomínio Zerlini, sala 502, Centro São Paulo/SP, Inscrita no CNPJ sob o nº 45.721.815/0001-06, forneceu a Prefeitura Municipal de Quitandinha/Pr, situada na Rua José de Sá Ribas, nº 238 Centro na Cidade de Quitandinha/Pr, Inscrita no CNPJ sob o nº 76.002.674/0001-97, os veículos abaixo:

1 (UM) RENAULT MODELO MASTER L1H1 AMBULÂNCIA DE SIMPLES REMOÇÃO, CHASSI Nº: 93YF62008PJ203033, ANO 2022 0 KM, COR BRANCA, DEVIDAMENTE PLOTADO;

1 (UM) RENAULT MODELO MASTER L2H2 AMBULÂNCIA DE SUPORTE AVANÇADO DE URGÊNCIA E EMERGÊNCIA (UTI) CHASSI Nº: 93YF62001RJ609786, ANO 2023 0 KM COR BRANCA, DEVIDAMENTE PLOTADO;

1 (UM) RENAULT MODELO MASTER L2H2 PASSAGEIROS 10 LUGARES COM ACESSIBILIDADE PARA 1 CADEIRANTE CHASSI Nº: 93YF62000RJ560094, ANO 2023 0 KM, COR BRANCA, DEVIDAMENTE PLOTADO;

Atestamos ainda que tal fornecimento foi executado satisfatoriamente, não existindo em nossos registros até a presente data fatos que desabonem sua conduta e responsabilidade com suas obrigações assumidas.

Quitandinha, 05 de junho de 2023

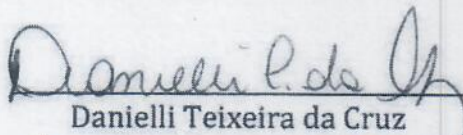
Danielli Teixeira da Cruz
Secretária Municipal de Saúde
CPF 047.709.129-60



Rua XV de Novembro, 64 - Sala 21
Edifício Pedro Francisco Vargas
Centro, Itajaí - Santa Catarina
(47) 3514-7599 | (47) 99748-2223
www.dautin.com | dautin@dautin.com



CERTIFICADO DE PROVA DE AUTENTICIDADE ELETRÔNICA

A DAUTIN BLOCKCHAIN DOCUMENTOS DIGITAIS E SERVIÇOS LTDA, especificada neste ato apenas como **Dautin Blockchain Co.** CERTIFICA para os devidos fins de direito que, o arquivo digital especificado com o tipo documental **Autenticação** e representado pela função hash criptográfica conhecida como SHA-256, de código **cda15cad7e02f02058f8aad1c154ed3630f7b91273c37333dc477e9824da712f** foi autenticado de acordo com as Legislações e normas vigentes¹ através da rede blockchain Binance Smart Chain, sob o identificador único denominado NID **154243** dentro do sistema.

A autenticação eletrônica do documento intitulado **"ATESTADO CAPACIDADE TÉCNICA QUITANDINHA"**, cujo assunto é descrito como **"ATESTADO CAPACIDADE TÉCNICA QUITANDINHA"**, faz prova de que em **09/08/2023 13:46:47**, o responsável **Shark Licitações Serviços E Transportes Ltda (45.721.815/0001-06)** tinha posse do arquivo com as mesmas características que foram reproduzidas na prova de autenticidade, sendo de Shark Licitações Serviços E Transportes Ltda a responsabilidade, única e exclusiva, pela idoneidade do documento apresentado a DAUTIN Blockchain Co.

Este CERTIFICADO foi emitido em **09/08/2023 13:48:11** através do sistema de autenticação eletrônica da empresa DAUTIN Blockchain Co. de acordo com o Art. 10, § 2º da MP 2200-2/2001, Art. 107 do Código Civil e Art. 411, em seus §§ 2º e 3º do Código de Processo Civil, estando dessa maneira de acordo para o cumprimento do Decreto 10278/2020.

Para mais informações sobre a operação acesse o site <https://www.dautin.com> e informe o código da transação blockchain **0xc8ec1bc9309858318f41294a8274184cedd10b060a2a7cef972b88c540f20c22**. Também é possível acessar a consulta através da rede blockchain em <https://bscscan.com/>

¹ Legislação Vigente: Medida Provisória nº 2200-2/2001, Código Civil e Código de Processo Civil.

DAUTIN
BLOCKCHAIN



Presidência da República Casa Civil
Subchefia para Assuntos Jurídicos
MEDIDA PROVISÓRIA 2.200-2
DE 24 DE AGOSTO DE 2001.



Handwritten signature in blue ink.

[illegible]

A Renault reserva-se o direito de alterar as especificações dos seus veículos sem prévio aviso. Para mais informações, consulte o seu concessionário. Potência para fins publicitários: SAC RENAULT 0800 055 5515 - R.F. 0001002028 - setembro/2022

Castrol
Genuine recommendation

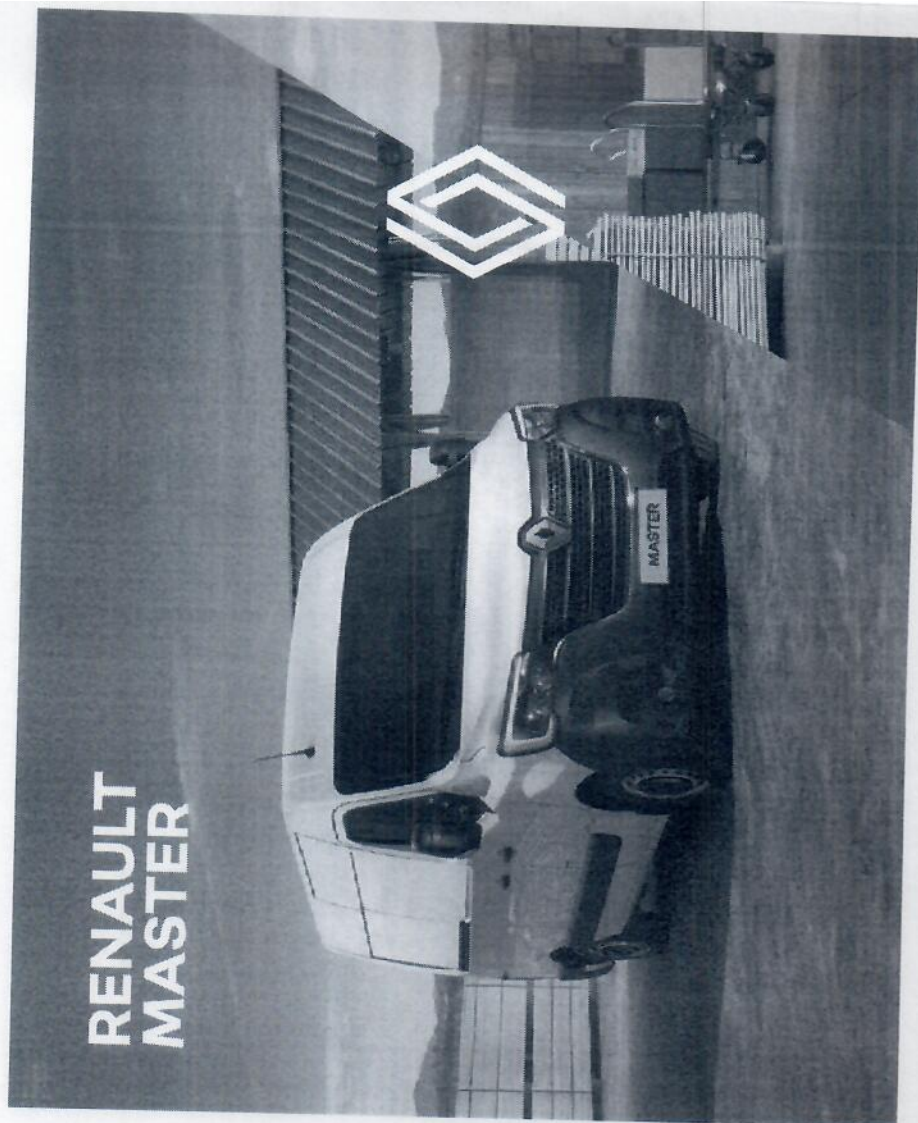

os essenciais



6 versões
de carroceria

cabine
funcional
e moderna

volume de carga
de 8 a 18 m³

10 assistentes de
condução –
pacote completo
de segurança ativa

[Handwritten signature]





**robusta e com
novo design**



A Renault Master afirma a sua personalidade forte e moderna com o seu novo design exterior. Novo para-choque dianteiro, nova grade e nova assinatura de luz dianteira LED DRL em forma de "C". Essa maior robustez responde a todas as necessidades profissionais e comprova por que a Master é a parceira ideal para fortalecer o seu negócio.

[Handwritten signature]



[Handwritten signature]

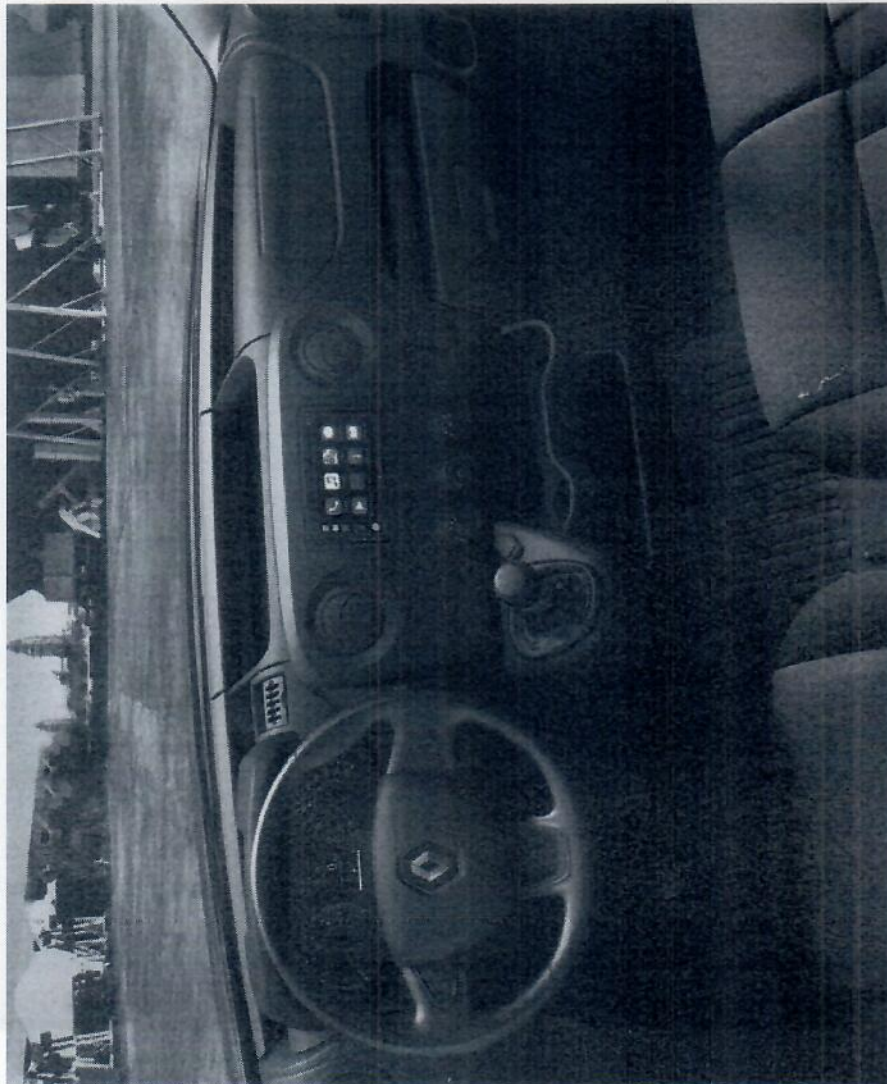

mais moderna e funcional

O interior do veículo foi redesenhado para aliar design, conforto e praticidade. O novo painel incorpora: volante multifuncional, cluster com computador de bordo, controle de temperatura do motor e multimídia de 7" com TV digital e espelhamento do smartphone, tendo todas as informações no controle das suas mãos.

*Disponível como opção dependendo do veículo.

1. tela TFT de 3,5" montada com TV digital e espelhamento de smartphone



Handwritten signature

Handwritten signature

versátil e adaptável a qualquer negócio

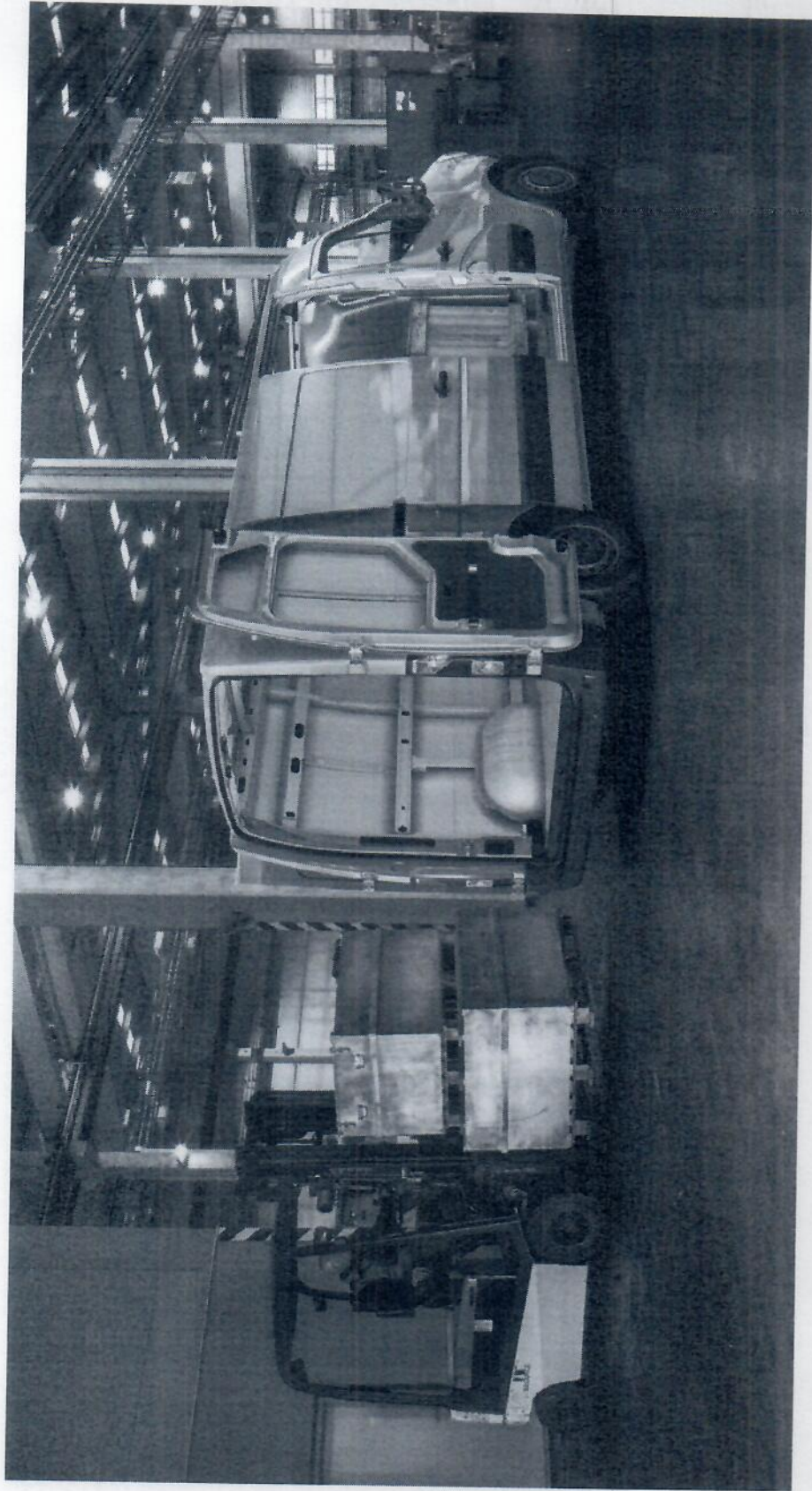

A Renault Master prioriza a eficiência: portas traseiras com abertura de 270° (opcional) e porta lateral que permite o embarque de um pallet standard, facilitando o carregamento no dia a dia. Ganchos de fixação oferecem mais segurança às mercadorias na área de carregamento. Com as suas aberturas traseiras e laterais e o seu volume de carga ideal (de 8 a 13 m³), o utilitário se adapta ao cotidiano dos profissionais. Do lado da segurança, com a fechadura elétrica que permite a abertura remota, você tem a garantia de trabalhar com total tranquilidade.



[Handwritten signature]

[Handwritten signature]



conforto para todos os passageiros



1. estofado versão Minibus
2. ar-condicionado dianteiro e traseiro



Disponível na versão Minibus, a Renault Master pode transportar até 16 pessoas confortavelmente, com fácil acesso aos bancos traseiros graças à porta lateral deslizante, além de bancos acolchoados, ar-condicionado dianteiro e traseiro e iluminação para os passageiros.



[Handwritten signature]

[Handwritten signature]

assistentes de condução

A Renault Master está equipada com moderno sistema de condução, oferecendo segurança e melhor dirigibilidade. Segurança no trabalho é essencial e, nesse quesito, a Renault Master é a parceira ideal da sua negócios.



controle de estabilidade (ESP) e controle adaptativo de carga (LAC)

O ESP corrige a trajetória do veículo para evitar derrapagens. O controle adaptativo de carga identifica o deslocamento do eixo e o centro de gravidade do veículo para otimizar a eficácia da frenagem, a tração e a estabilidade.

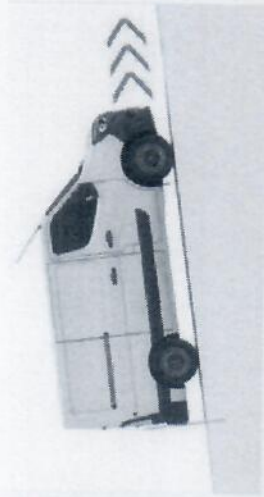

assistente de partida em rampa (MSA)

Acoplado ao ESP, permite que o pedal do freio seja mantido automaticamente por 2 segundos após a partida em rampa. Isso evita o risco de o pedal do freio pressionar o pedal do acelerador. O sistema é ativado quando a inclinação é superior a 3%.



sistema estabilizador de vento lateral (SWA)

Quando o vento de 30 km/h, ajuda a manter a estabilidade no trajeto e evita o efeito de vento lateral forte ao quando um veículo é atingido pelo vento.



ABS com assistência de frenagem de urgência (AFU)

A assistência de frenagem de urgência (AFU) é ativada quando o motorista pressiona o pedal do freio repentinamente. Ela funciona em conjunto com o ABS para reduzir o tempo de frenagem e evitar o bloqueio das rodas, aumentando a segurança e a estabilidade do veículo.



sensor de estacionamento traseiro*

Os sensores facilitam as manobras, indicando por meio de sinais sonoros e visuais a proximidade de obstáculos traseiros.



controle de balanço do reboque (TSM)

Ajuda o motorista no controle da maioria do reboque. Um trailer. O sistema reduz a oscilação, sem limitar a velocidade, e melhora o manuseio em condições difíceis devido a ventos cruzados ou condições da estrada.

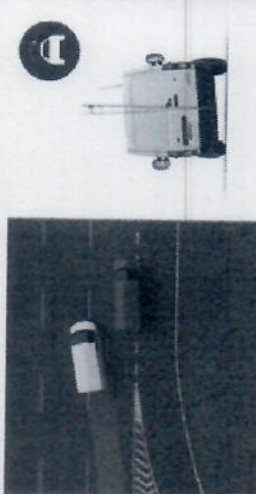

sistema antirrepentimento (RMI e RCM)

Reduz o risco de repentinamente e aumenta a estabilidade do veículo. Oferece mais estabilidade e segurança em todas as circunstâncias.



câmera de ré*

Permite ao motorista ter uma visão clara da traseira quando é acionado o marchão à ré. Esse sistema torna as manobras mais fáceis e seguras.

*Disponível como opção dependendo do veículo.



[Assinatura]

[Assinatura]

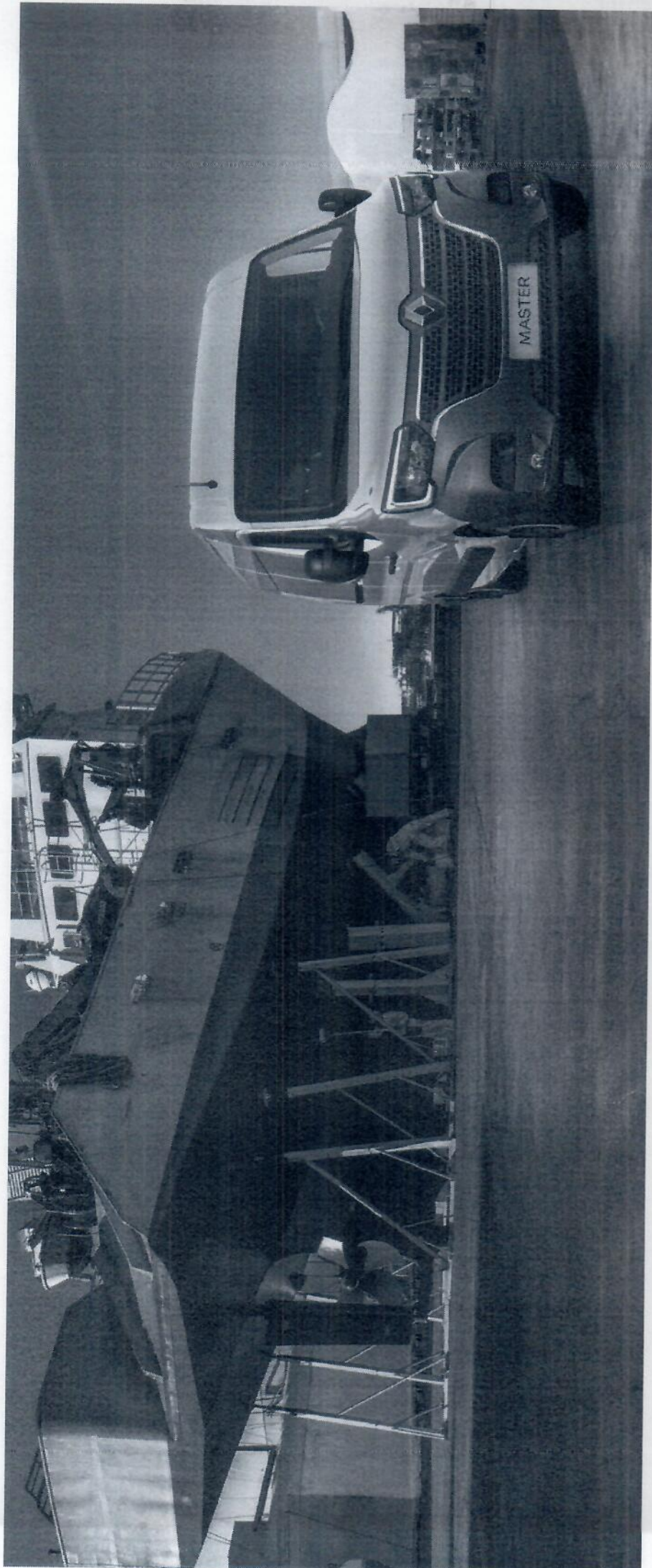

Handwritten signature in blue ink.

Handwritten signature in blue ink.

Furgão



Vitré



de série

- [illegible]

mark luxe furaða

- [illegible]

de série

- [illegible]

back to the vitreous

- [illegible]

Minibus



back conforto chassis

- [illegible]

back to the minibus

- [illegible]

escala de cores



branco glacier (ps)



prata étoile (pm)



vermelho vivo (pm)



preto nacre (pm)

ps: pintura sólida
pm: pintura metálica
fotos não contratuais

[Handwritten signature]



[Handwritten signature]

esquemas de configuração

A Renault Master tem uma gama que vai de encontro às necessidades do seu negócio.

1. **furgão**
Versões de Furgão com painéis metálicos e volume de carga que variam de 6 a 13 m³.
2. **vitre**
Versões de Furgão com painéis e portas laterais e traseira vidradas e volume de carga de 13 m³.
3. **minibus**
A versão Minibus pode transportar até 16 pessoas confortavelmente sentadas. Fácil acesso a todos os assentos.
4. **chassi cabine**
A versão Chassi Cabine pode ser equipada com capotão ou bu de até 18 m³. Ideal para as mais variadas transformações e múltiplos usos.

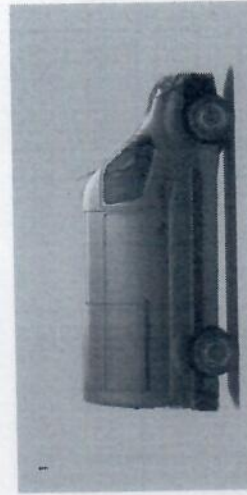
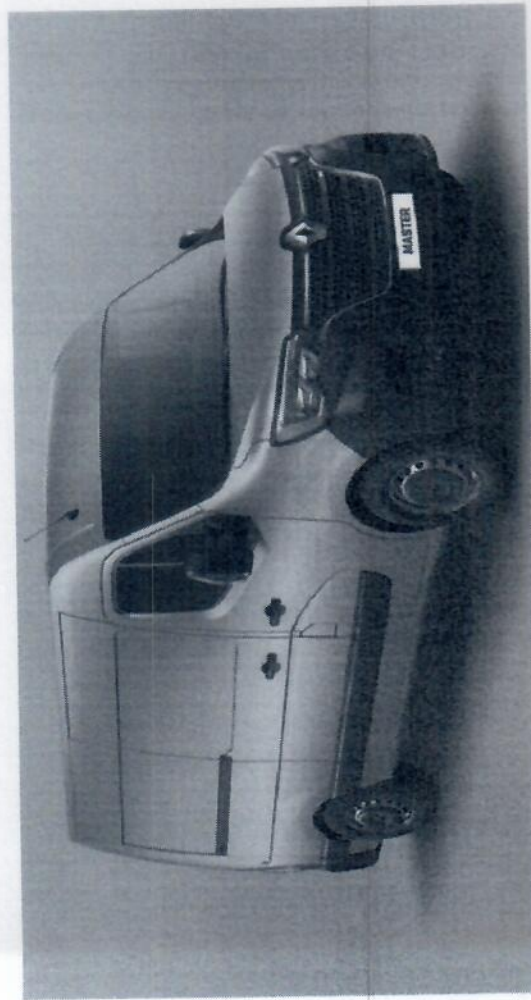

furgão

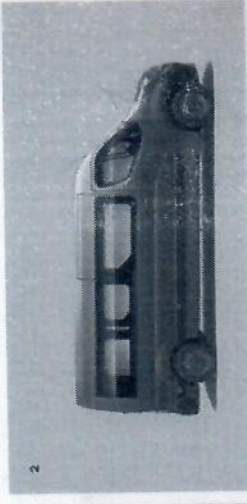

vitre

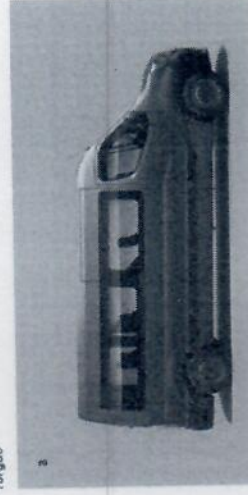

minibus

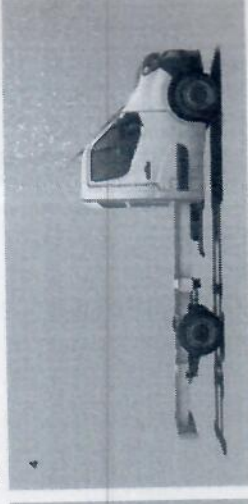

chassi cabine

furgão

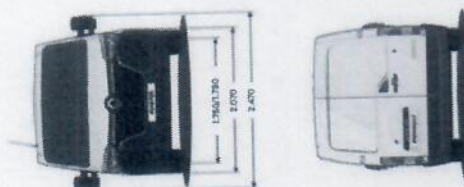

Nome (kg)	Volume (litro)	WT	3.61 (kg)
L401	6	1878	1878
		Comp. all'inchiostratura	1822
		Comp. inchiostro	1537
		di olio d'arancio	1549
		di olio di semi di lino	1549
		Comp. di olio di semi di lino	2000/750
		Comp. all'inchiostratura	2049
		Comp. all'inchiostratura	1481
		Comp. di olio d'arancio	1481
		di olio di semi di lino	1481
		Comp. di olio di semi di lino	1481
		Comp. di olio di semi di lino	2000/750

Teste (kg)	Volume (kg/m ³)	PET	3.5 (kg/m ³)
JNC	15		2.020
			1.275
			1.846
			1.652
			2.000/750

Il 1° Forno bruciò nella fine dell'estate, in occasione dei funerali di un soldato. Il 2° Forno bruciò nel 1890, in occasione della morte di un soldato. Il 3° Forno bruciò nel 1900, in occasione della morte di un soldato. Il 4° Forno bruciò nel 1910, in occasione della morte di un soldato. Il 5° Forno bruciò nel 1920, in occasione della morte di un soldato. Il 6° Forno bruciò nel 1930, in occasione della morte di un soldato. Il 7° Forno bruciò nel 1940, in occasione della morte di un soldato. Il 8° Forno bruciò nel 1950, in occasione della morte di un soldato. Il 9° Forno bruciò nel 1960, in occasione della morte di un soldato. Il 10° Forno bruciò nel 1970, in occasione della morte di un soldato. Il 11° Forno bruciò nel 1980, in occasione della morte di un soldato. Il 12° Forno bruciò nel 1990, in occasione della morte di un soldato. Il 13° Forno bruciò nel 2000, in occasione della morte di un soldato. Il 14° Forno bruciò nel 2010, in occasione della morte di un soldato. Il 15° Forno bruciò nel 2020, in occasione della morte di un soldato.

Technical drawings of the Renault Trafic van showing side and top views with dimensions.

Side View Dimensions:

- Overall Length: 4392
- Wheelbase: 2950
- Overall Width: 1924
- Ground Clearance (Front): 100
- Ground Clearance (Rear): 100

Top View Dimensions:

- Overall Length: 4392
- Overall Width: 1924

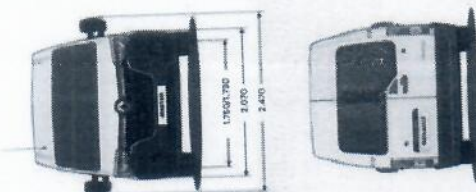

Interventores (moy)	Línea
IST	3.78.1
Unidad de campo	3.78.6
Compartimiento del	3.78.5
Larguero del	3.78.4
Alarguero del	3.78.3
Paralelo (sección de la línea)	3.78.2
Larguero del (sección de la línea)	3.78.1
Larguero del (sección de la línea)	3.78.0

Dimensiones (mm)	L342
Fuerza máxima	1800
Longitud	19,20
Altura de anclaje	

92

dimensões

chassi cabine

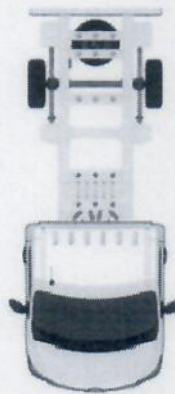
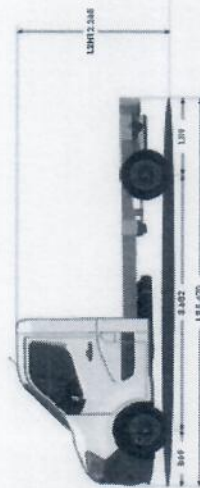

Peso (kg)	13H1
PBT	5.41
Peso disponível para o corpo do veículo (PVCU)	1.740
Carga útil máxima*	1.740
Carga máxima de eixo dianteiro	1.401
Carga máxima de eixo traseiro	2.009
Capacidade máxima de carga (PVCU + PBT)	2.000

* A carga útil máxima do veículo deve ser determinada com base no peso total autorizado de 7.000 kg, considerando o peso do veículo e o peso do corpo do veículo.

Dimensões (mm)	13H1
Comprimento	5.413
Comprimento total do conjunto (incluindo o corpo do veículo)	3.847,448
Altura da linha do eixo dianteiro	735,740
Altura da linha do eixo traseiro	1.464
Comprimento do corpo (incluindo o conjunto do corpo)	2.202,860



minibus executivo 16 lugares

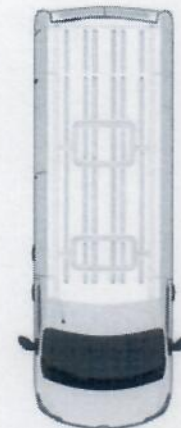
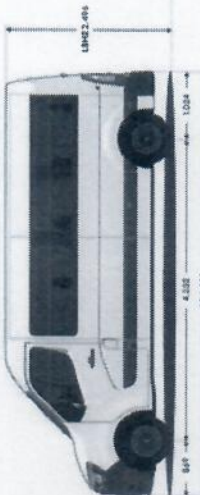

Peso (kg)	13H2
PBT	5.794
Carga útil máxima (kg)	1.243

Dimensões (mm)	13H2
Altura da entrada do porta-malas (mm)	1.370
Altura da entrada do porta-malas (mm)	1.820
Comprimento da entrada do porta-malas (mm)	1.700

Assinatura

98



segurança (sua)	furgão		vtr5		minibus		cabine cabine
	LH1	LH2	LH1	LH2	LH1	LH2	
Controle de tração (TCS)	-	-	-	-	-	-	-
Assistente de partida em rampa (HSA)	-	-	-	-	-	-	-
Controle de balanço do reboco (TSM)	-	-	-	-	-	-	-
Controle adaptativo de carga (LAC)	-	-	-	-	-	-	-
Auxílio à manobra de viragem (RM)	-	-	-	-	-	-	-
Sistema de mitigação de espantamento (BOM)	-	-	-	-	-	-	-
Sistema de freio lateral (BSA)	-	-	-	-	-	-	-
Tratamento central (overdrive)	-	-	-	-	-	-	-
Assistente de frenagem (ABS) com diagnóstico em caso de colisão (CAS)	-	-	-	-	-	-	-
Assistente de identificação proibida em partida - Extended OnP (EOD)	-	-	-	-	-	-	-
Alças de fixação no compartimento de carga	-	-	-	-	-	-	-
Barra de proteção lateral nas portas	-	-	-	-	-	-	-
Bloqueio de ignição por transponder	-	-	-	-	-	-	-
Faro de neblina	-	-	-	-	-	-	-
Amplificação lateral externa	-	-	-	-	-	-	-
Imagem de câmera de vídeo localizada na parte traseira, abaixo do veículo	-	-	-	-	-	-	-
Inatividade do motor e do sistema de transmissão	-	-	-	-	-	-	-
Proteção do câmbio do motor e da caixa de câmbio	-	-	-	-	-	-	-
Corrente de distúrbio no motor	-	-	-	-	-	-	-
Corrente de distúrbio no motor	-	-	-	-	-	-	-
Sistema OIS - indicador de troca de marcha (Gear Shift Indicator)	-	-	-	-	-	-	-
Sistema OCS - controle de troca de óleo por uso intensivo (Oil Control System)	-	-	-	-	-	-	-
Luz de advertência do nível de óleo	-	-	-	-	-	-	-
Arco giratório digital	-	-	-	-	-	-	-
Sistema de direção	-	-	-	-	-	-	-
Predicção para o dia	-	-	-	-	-	-	-
Predicção para o dia	-	-	-	-	-	-	-
Multimídia Pioneer AVH-1380TV	-	-	-	-	-	-	-
Tela de 7" touch screen	-	-	-	-	-	-	-
Rádio AM/FM e MP3 com interface iPod/iPhone	-	-	-	-	-	-	-
Bluetooth® para áudio e telefonia	-	-	-	-	-	-	-
Expelimento com Android Auto® e Apple CarPlay®	-	-	-	-	-	-	-
Formado USB (2.0 high speed - 1SA)	-	-	-	-	-	-	-
Formado USB (2.0 high speed - 1SA)	-	-	-	-	-	-	-
Formado USB (2.0 high speed - 1SA)	-	-	-	-	-	-	-
DVD player	-	-	-	-	-	-	-
TV digital	-	-	-	-	-	-	-
Pack opcional	-	-	-	-	-	-	-
Pack Luvo Furgão: farol de neblina, controlador e limitador de velocidade, multimídia Pioneer 7", câmera e sensor de estacionamento	-	-	-	-	-	-	-
Pack Luvo Minibus: farol de neblina, controlador e limitador de velocidade, multimídia Pioneer 7", câmera e sensor de estacionamento	-	-	-	-	-	-	-
Pack Luvo Cabine: farol de neblina, ar-condicionado, controlador e limitador de velocidade, multimídia Pioneer da 7" com TV digital e espelhamento Android Auto® e Apple CarPlay®	-	-	-	-	-	-	-
Pack Luvo Furgão: farol de neblina, ar-condicionado, controlador e limitador de velocidade, multimídia Pioneer da 7" com TV digital e espelhamento Android Auto® e Apple CarPlay®	-	-	-	-	-	-	-
Pack Quattro Cabine: farol de neblina, ar-condicionado	-	-	-	-	-	-	-
Pack Luvo Cabine: farol de neblina, ar-condicionado, controlador e limitador de velocidade, multimídia Pioneer da 7" com TV digital e espelhamento Android Auto® e Apple CarPlay®	-	-	-	-	-	-	-

motorizações

Arquitetura	furgão	vitré	minibus	chassi cabine
Arquitetura	tração dianteira, tipo furgão, uma porta lateral corredeira e porta traseira dupla com abertura centralizada			tração dianteira, tipo chassi cabine, sem equipamento
Motor				
Denominação	MP T 0514 AdBlue			
Descrição	potência 100 cv, 12 cilindros em linha, refrigeração por água pressurizada, com válvula de expansão e sistema de redução de emissões			
Tipos de alimentação	Common Rail Turbo Intercooler			
Cilindrada (cm³)	2.999			
Número de cilindros e válvulas	4 cilindros e 4 válvulas			
Diâmetro x curso	86 x 90			
Potência máxima (ISO/ABNT)	36,7 kW (50 CV)			
Torque máximo (ISO/ABNT)	36,7 kgf m @ 1500 rpm			
Norma de emissão	Euro 6			
Consumo (litros/100km)	10,0			
Transmissão	mecânica de 5 marchas (P5)			
Câmbio	5 marchas à frente e 1 marcha à ré			
Marchas	dianteira por meio de 2 eixos transversais com 4 jantes telescópicas			
Diâmetro	com assistência elétrica hidráulica			
Direção	uso MacPherson, com barra inferior estabilizadora, barra estabilizadora e amortecedores hidráulicos telescópicos			
Suspensão	eixo traseiro com travessas longitudinais semi-elásticas de laminas em aço e amortecedores hidráulicos telescópicos			
Freio dianteiro	Freio hidráulico com discos ventilados			
Freio traseiro	Freio hidráulico com discos sólidos			
Pressão e rodas	225/65 R16			
Rodas	eixo 6,5 x 16 H2 5.66 (thinrimmed)			
Estereos	diel 550/530			
Combustível	100			
Consumo	20 litros/100 km			
Torque de compressão (litros)	144			
Torque da injeção (litros/consumo em l/h)	17			
Desempenho	144			
Velocidade máxima (km/h)	17			
Capacidade	100			
Número de lugares	1 condutor + 2 passageiros			
Volume de carga	8 m³ (L1H)			
Peso (kg)	2.000 (L1H)			
Peso do veículo em ordem de marcha (P.V.O.M.)	2.000 (L1H)			
Carga útil	1.740			
Peso bruto total (P.B.T.)	3.740			
Capacidade máxima de carga (P.M.T.)	3.740			
Garantia	1 ano ou 100 mil quilômetros (o que ocorrer primeiro) e 6 anos anticorrosão			
Outros				

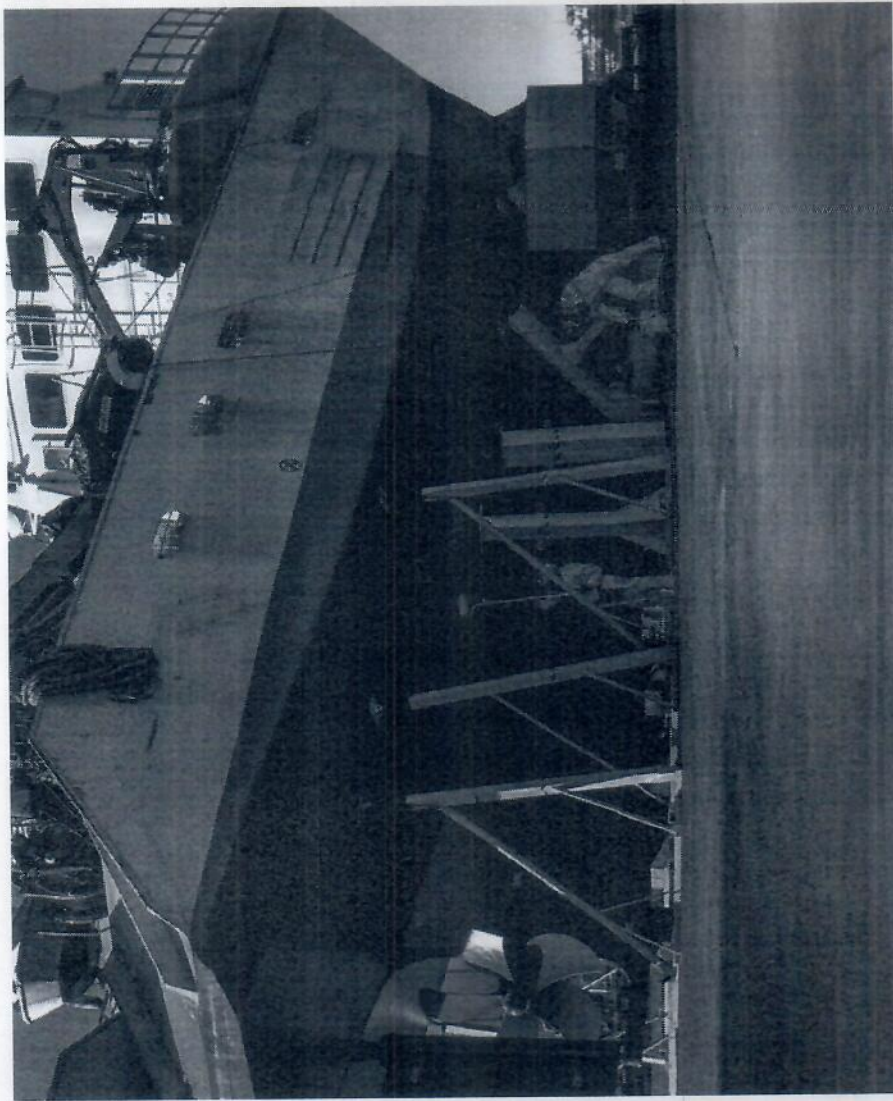

RENAULT MASTER: LÍDER NO SEGMENTO E EM FLEXIBILIDADE PARA A SUA EMPRESA.

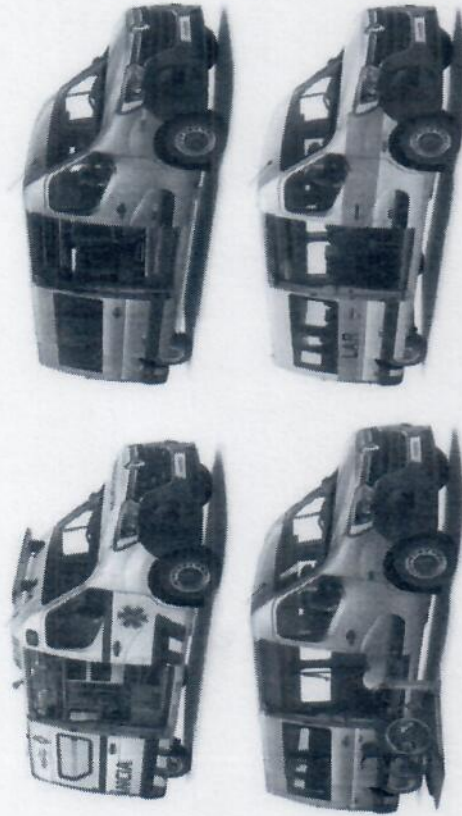

A Renault Master é totalmente adaptável ao seu negócio, seja ele qual for. Com mais de 300 opções de transformação, a Master entrega todo o conforto, a robustez e a economia de que a sua empresa precisa. Conte com a garantia Renault e o apoio da rede PRO+ sempre que precisar. Acesse: renaultmaster.com.br e saiba mais.

[Handwritten signature]

Renault PRO+ a marca "expert"

soluções sob medida para profissionais

A Renault PRO+ oferece produtos e serviços para clientes profissionais. As novas equipes comerciais e de Pós-Venda estão prontas para oferecer a solução mais adequada à sua atividade, produtos e acessórios sob medida.

A Renault PRO+ oferece uma ampla gama de acessórios que se adaptam perfeitamente às necessidades da sua empresa. Consulte a nossa equipe para conhecer as opções, bem como as diferentes possibilidades de transformação de veículos.

serviço especializado

As equipes de vendas da Renault PRO+ são especializadas em veículos comerciais e de frota. Passada com eficiência também encontram serviços e preços diferenciados.

serviço Pós-Venda prioritário

O serviço Pós-Venda da rede PRO+ oferece prazos de entrega adaptados às necessidades da sua empresa.

concessionárias especializadas Renault PRO+

especialistas à sua disposição

- equipe comercial especializada em veículos utilitários
- manutenção em veículos comerciais até 5 toneladas
- financiamento especializado para clientes profissionais
- plano de manutenção exclusivo para os veículos da sua empresa
- test drive à sua disposição
- ampla disponibilidade de veículos comerciais, incluindo versões convertidas
- test drive de utilitários em estrada sem hora marcada
- proposta comercial enviada em até 48 horas

mobilidade garantida

- serviço Pós-Venda prioritário
- consultores de serviço que o acompanham durante o entrega do veículo
- os serviços agendados serão realizados no mesmo dia*

*Desde que o veículo seja deslocado antes das 9h e não necessite de serviço adicional ou reparos de garantia que exijam substituição importante de todo o peças.





Handwritten signature or initials.

INSTITUCIONAL

Desde 1998 no mercado automotivo no segmento de transformação de veículos especiais, o **Grupo Nik's** acumula experiência e knowhow indispensável no desenvolvimento de projetos específicos.

ESTRUTURA

Com mais de 7.000 m² de área útil, o **Grupo Nik's Veículos Especiais** desenvolve projetos junto às melhores montadoras e revendas de utilitários do país. Para isso investe constantemente em atualização de sua linha de produção, em equipamentos e profissionais altamente qualificados.



HOMOLOGAÇÃO



Certificação Van Partner
Mercedes-Benz

[Handwritten signature]



Certificação Pro+ Converter
Renault



Unidades

São Paulo

Rua Marietta Lara de Faria, 5B/675 - Colônia - São Paulo - SP - 08260-125

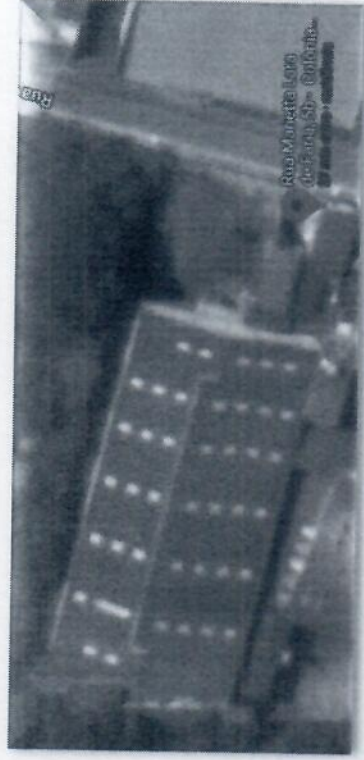

Sumaré

Estrada da Servidão, 360 - Jd. Santa Maria - Sumaré - SP - 13177-427

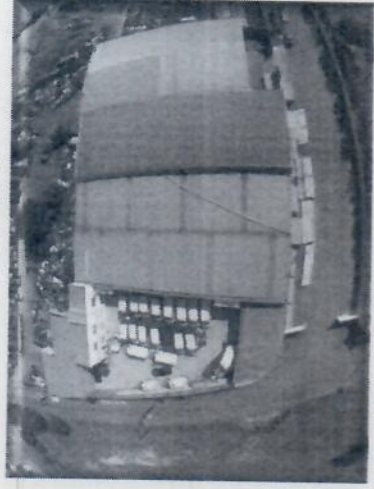
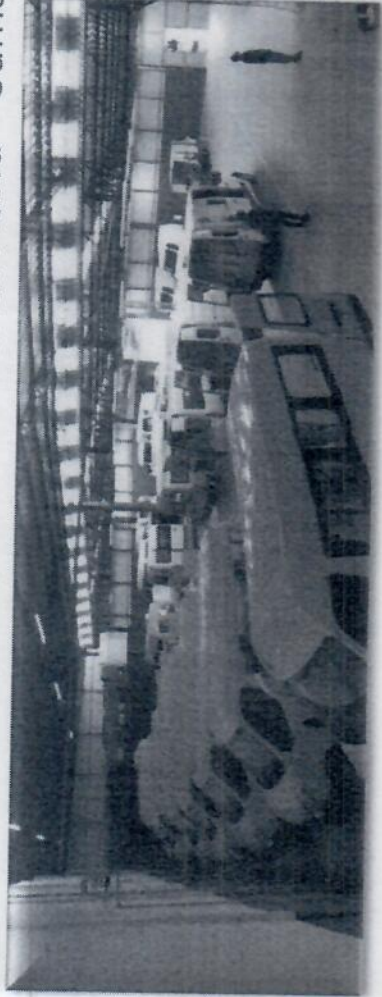

Handwritten signature in blue ink.

PASSAGEIRO TURISMO - 16 LUGARES

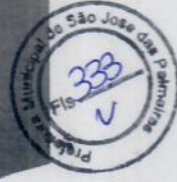
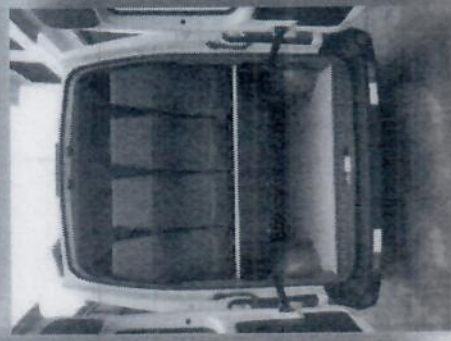
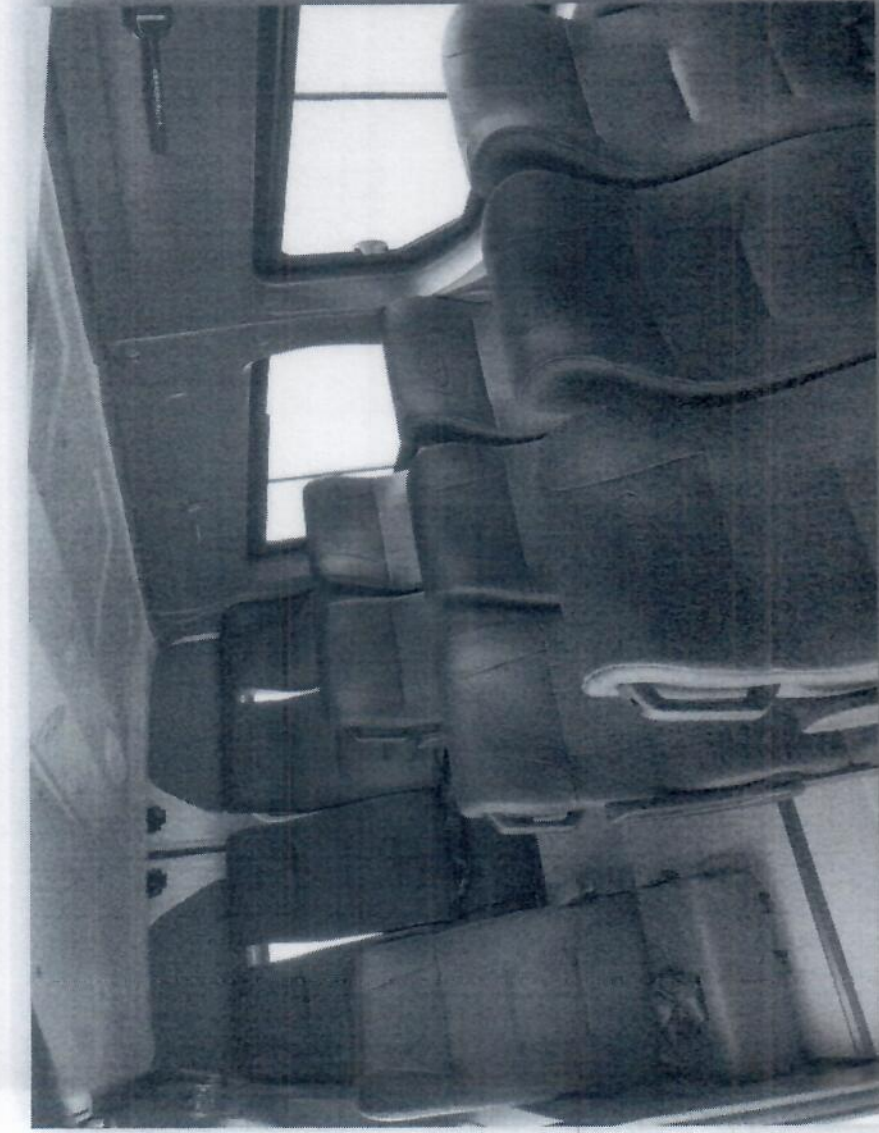

Handwritten signature in blue ink.

**PASSAGEIRO
EXECUTIVO - 16 LUGARES**



Handwritten signature or initials.

**PASSAGEIRO
EXECUTIVO - 16 LUGARES**



Log

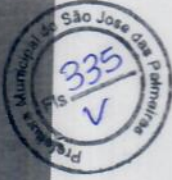

PASSAGEIRO – BANCOS DIFERENCIADOS

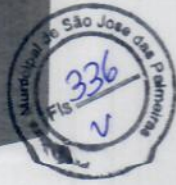

7
G

RO - 20 LUGARES



**PASSAGEIRO
TURISMO - 13 LUGARES**



JL

**PASSAGEIRO
ACESSÍVEL - 11 LUGARES**

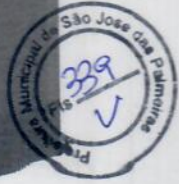

Handwritten signature in blue ink.

PASSAGEIRO DISPOSITIVO DE POLTRONA MÓVEL - 16 LUGARES



Handwritten signature or initials in blue ink.

PASSAGEIRO
VEÍCULO MISTO – ATÉ 09 LUGARES (Todos os modelos)

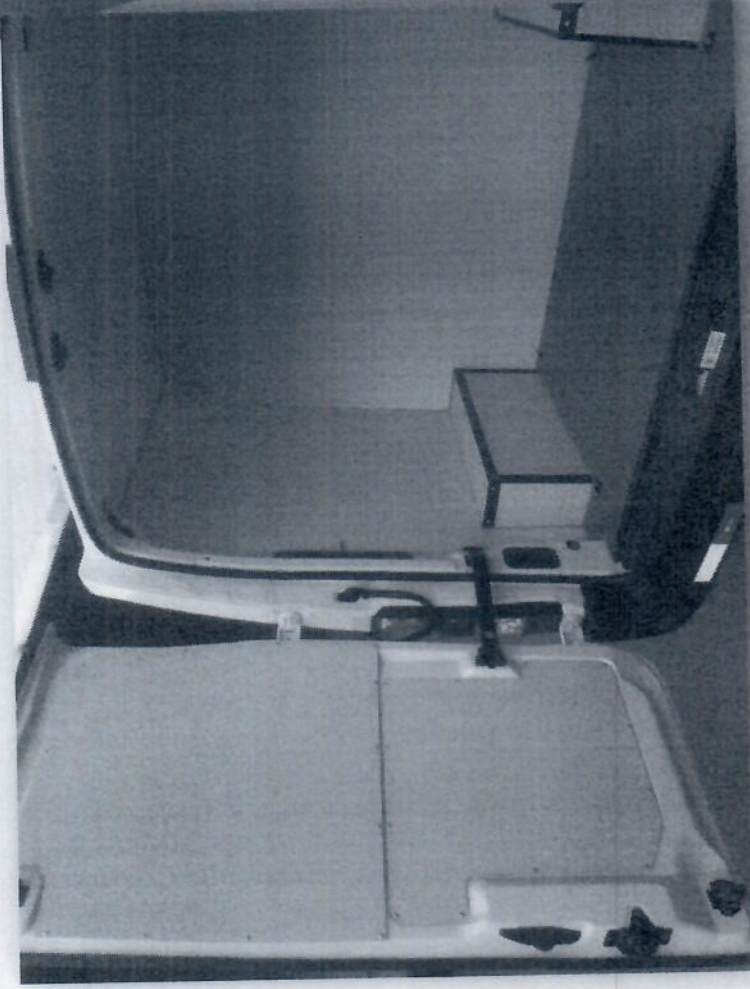

Handwritten signature

PASSAGEIRO VEÍCULO MISTO – ATÉ 09 LUGARES (Todos os modelos)

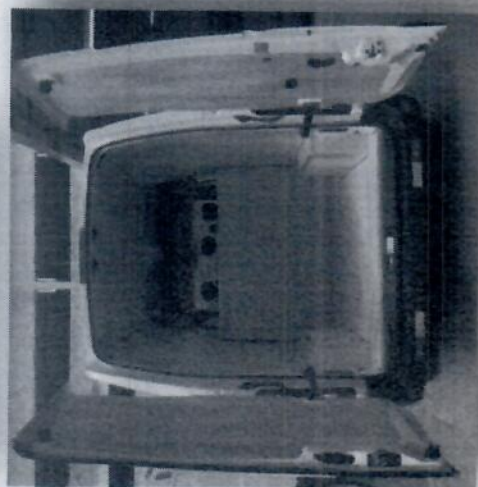
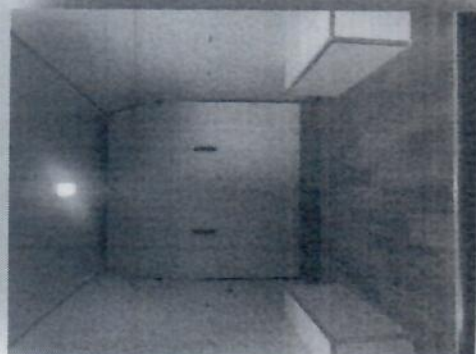

Handwritten signature in blue ink.

AMBULÂNCIAS SIMPLES REMOÇÃO

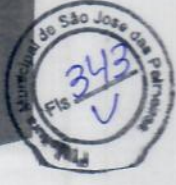
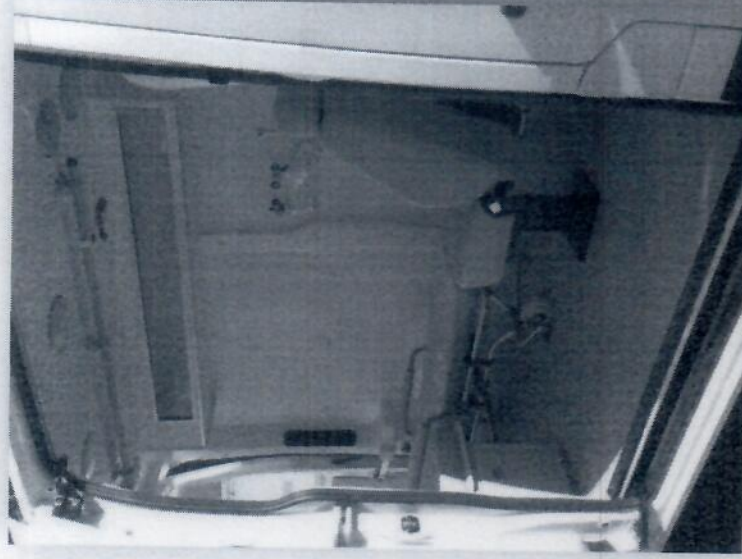

Handwritten signature or initials in blue ink.

AMBULÂNCIAS Semi - UTI

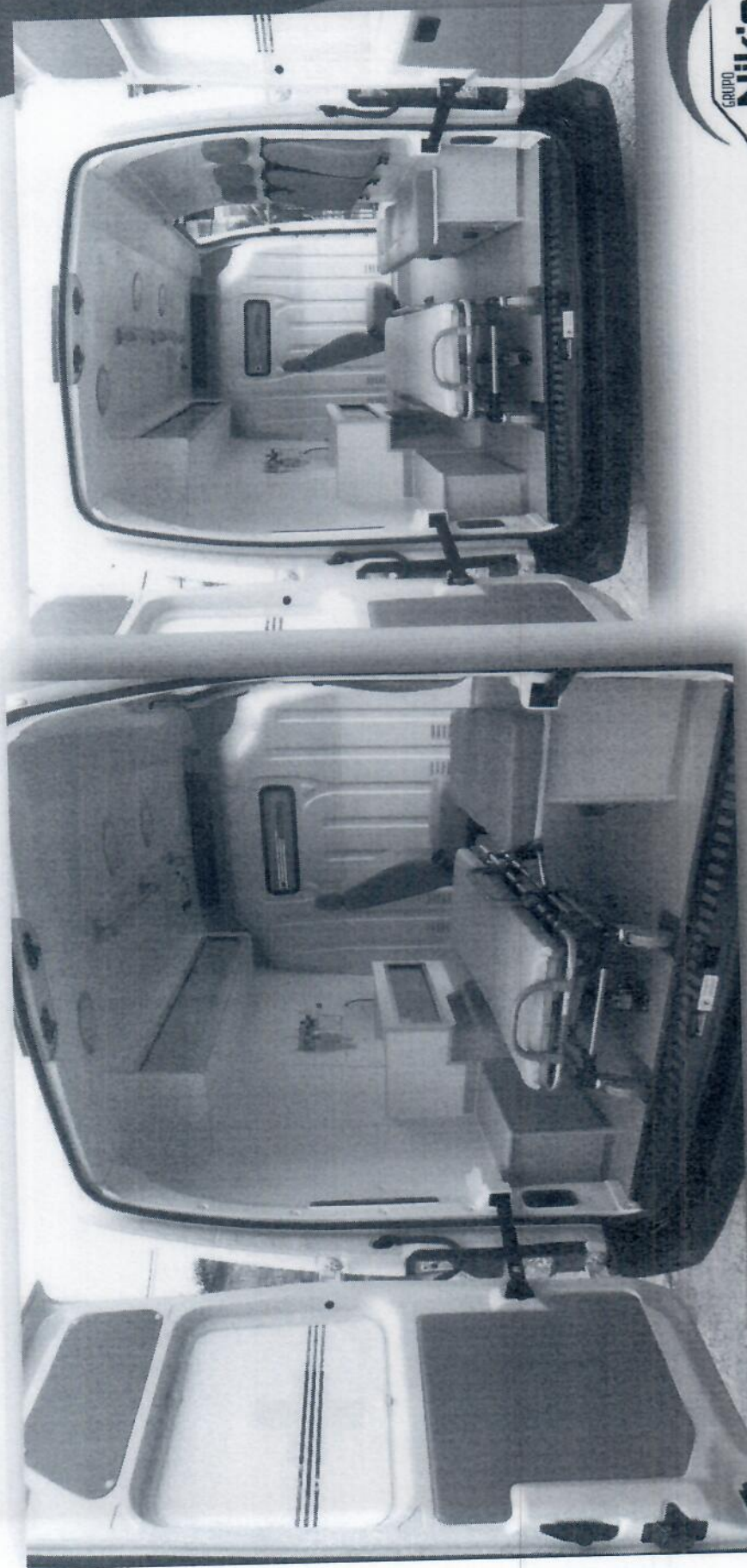

CF D

AMBULÂNCIAS

Ambulância UTI - ABS

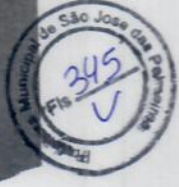
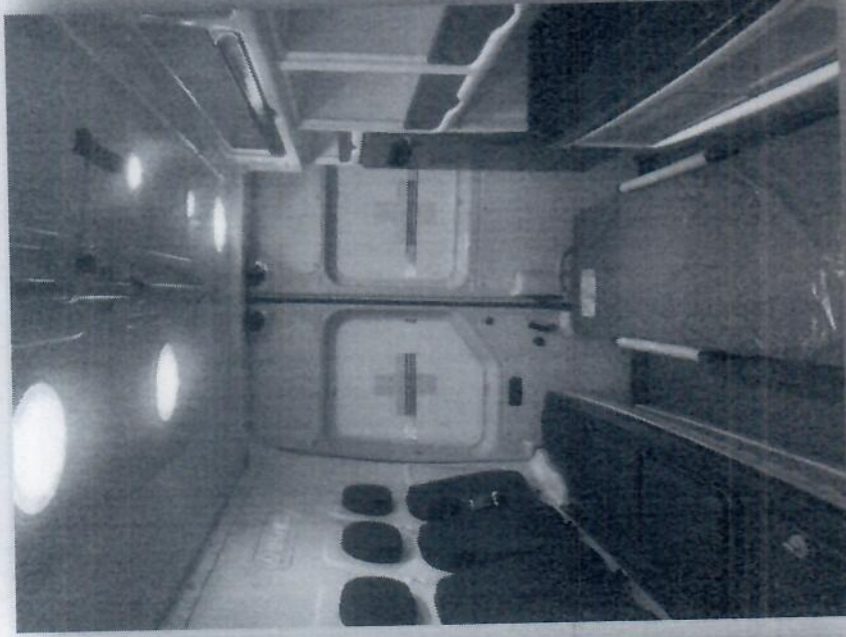

GLJ

AMBULÂNCIAS

Ambulância UTI

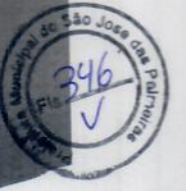

Handwritten signature or initials in blue ink.

**AMBULÂNCIAS
BOMBEIROS**

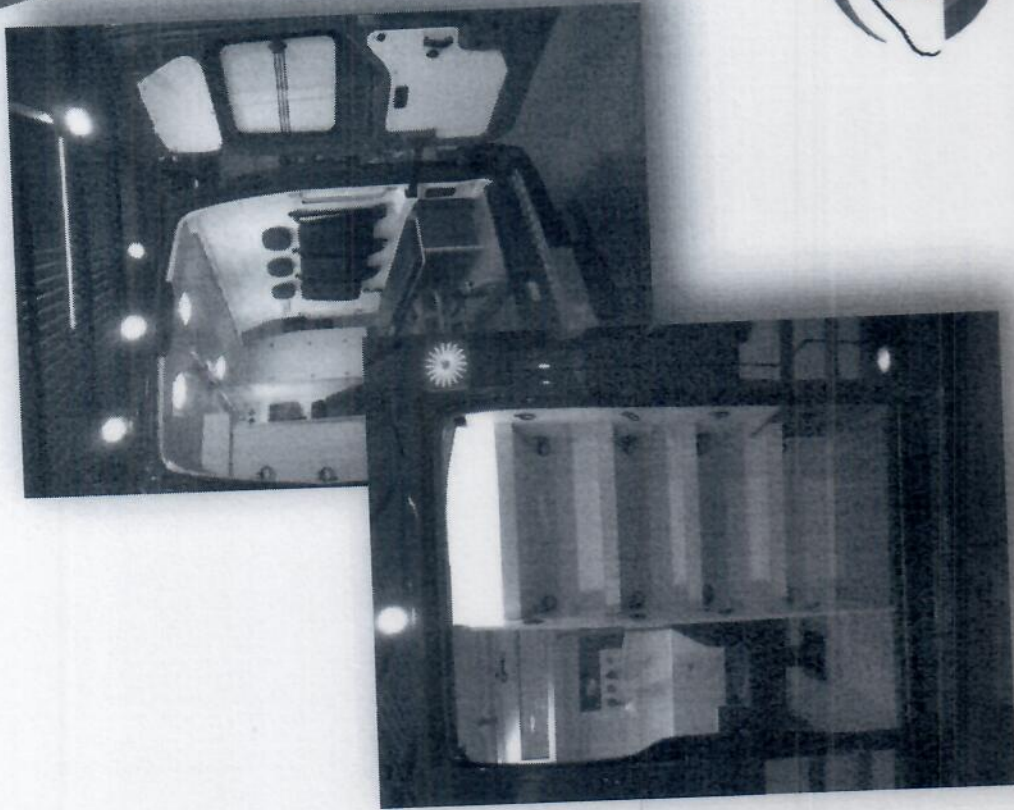
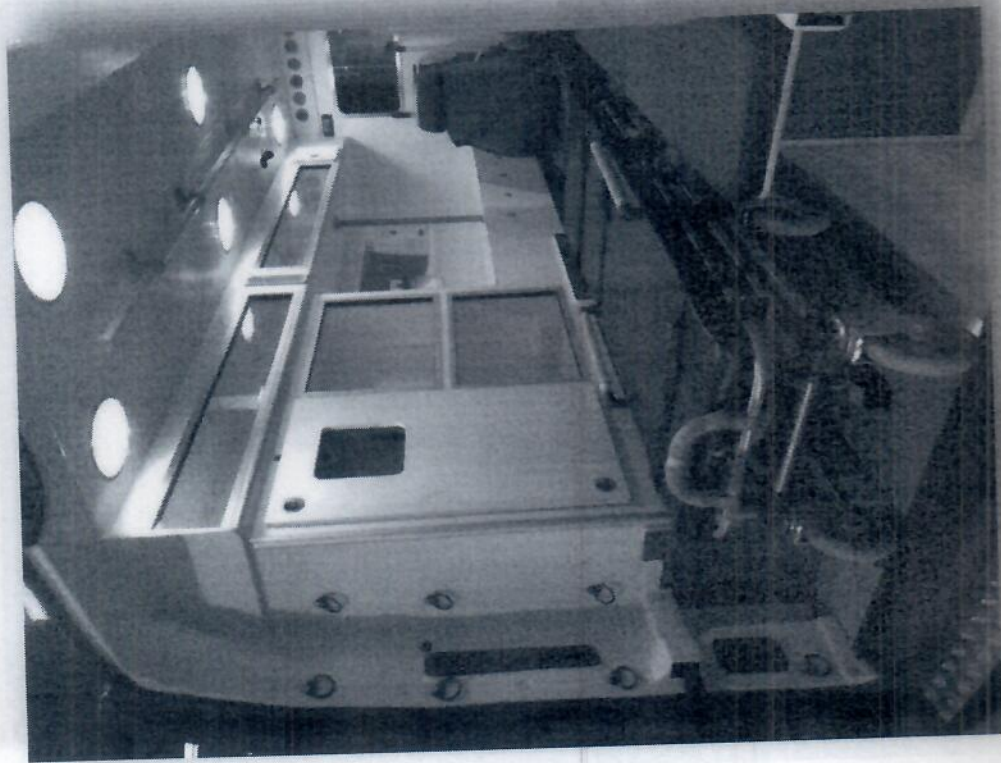

LG

CIAS
DS

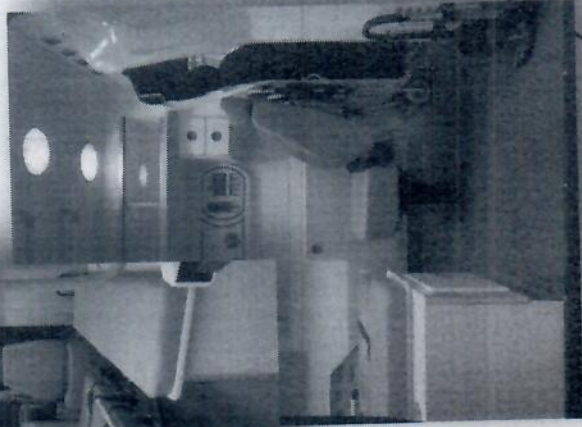
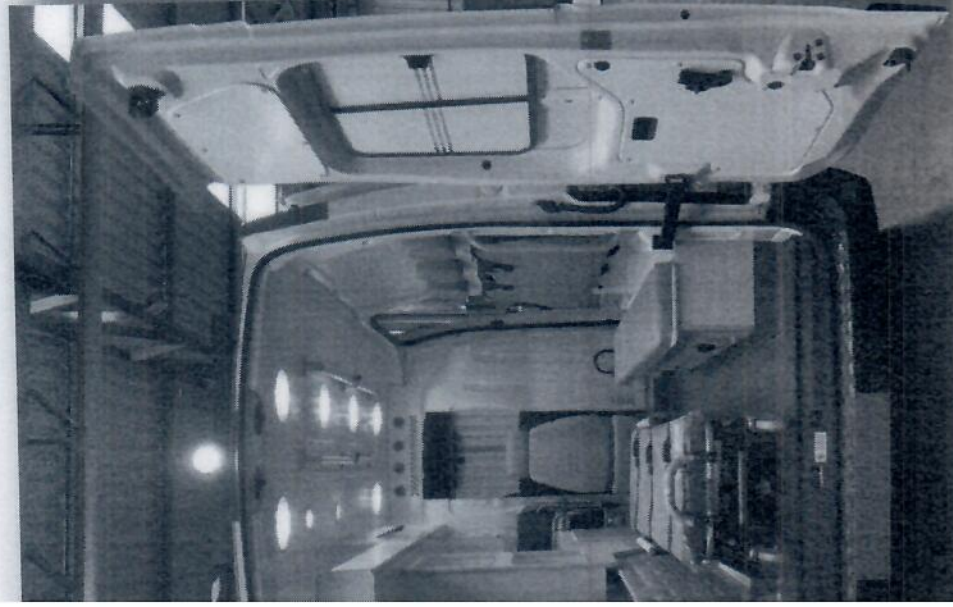

REVESTIMENTO

Revestimento de Proteção em MDF – Carga Seca
Todos os Modelos

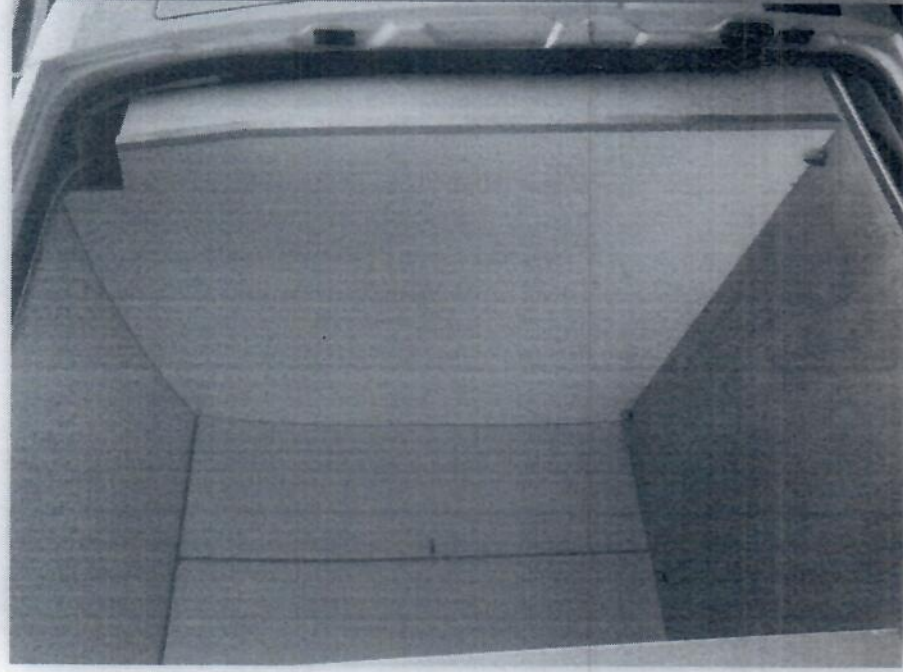
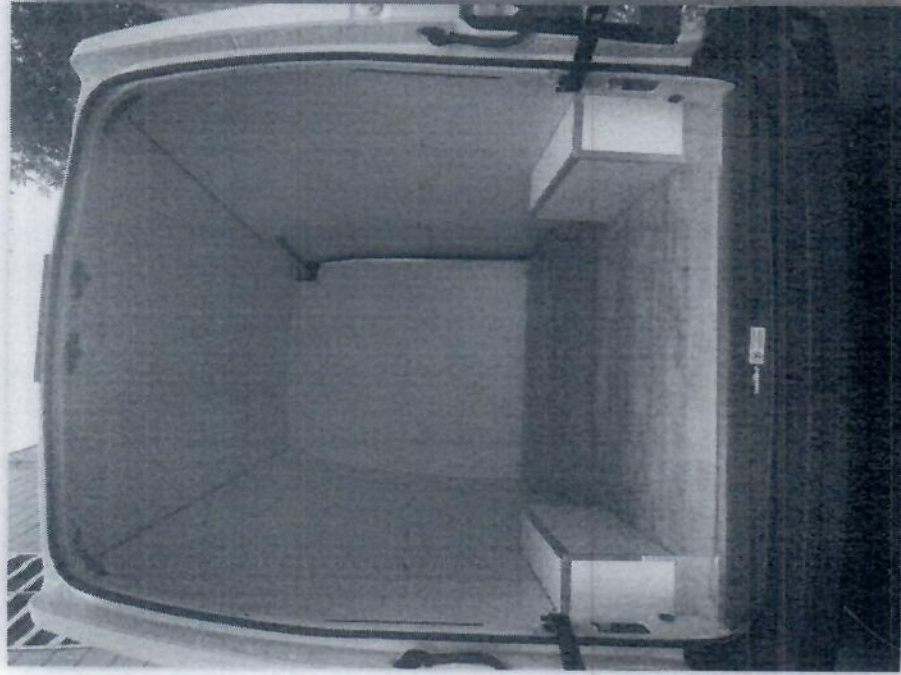

8

REVESTIMENTO

Revestimento de Proteção em Compensado – Carga Seca (Todos os Modelos)

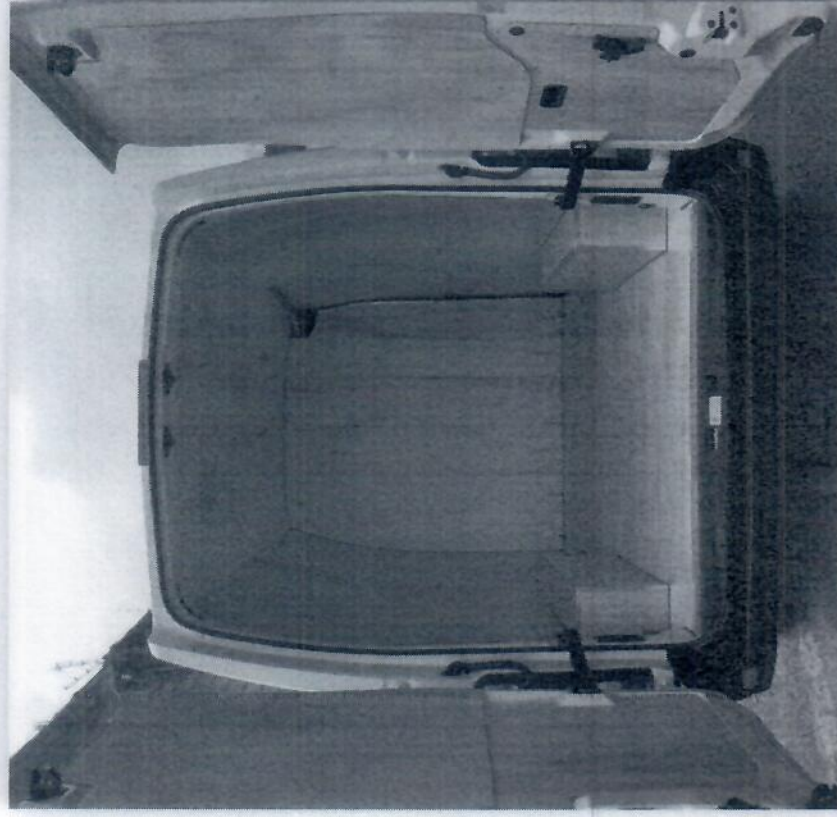

Handwritten signature in blue ink.

REVESTIMENTO

Revestimento de Ripas (Todos os Modelos)

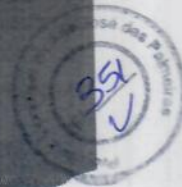
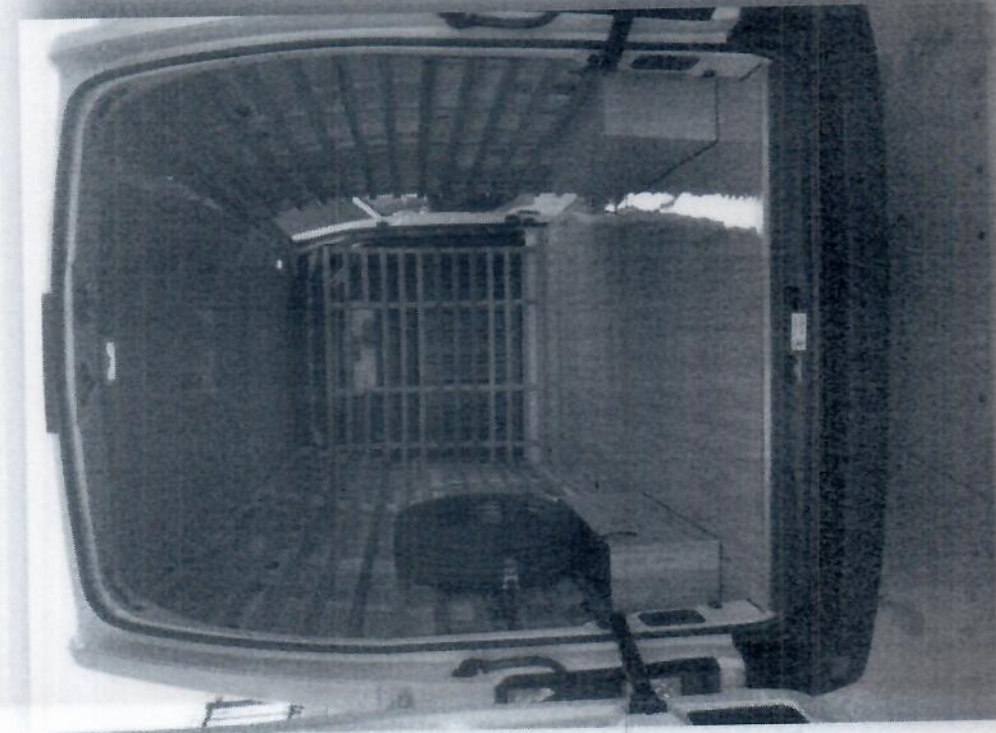

LG 2

REVESTIMENTO

Revestimento de Proteção - Opcionais



Assoalho revestido em Piso Vinílico

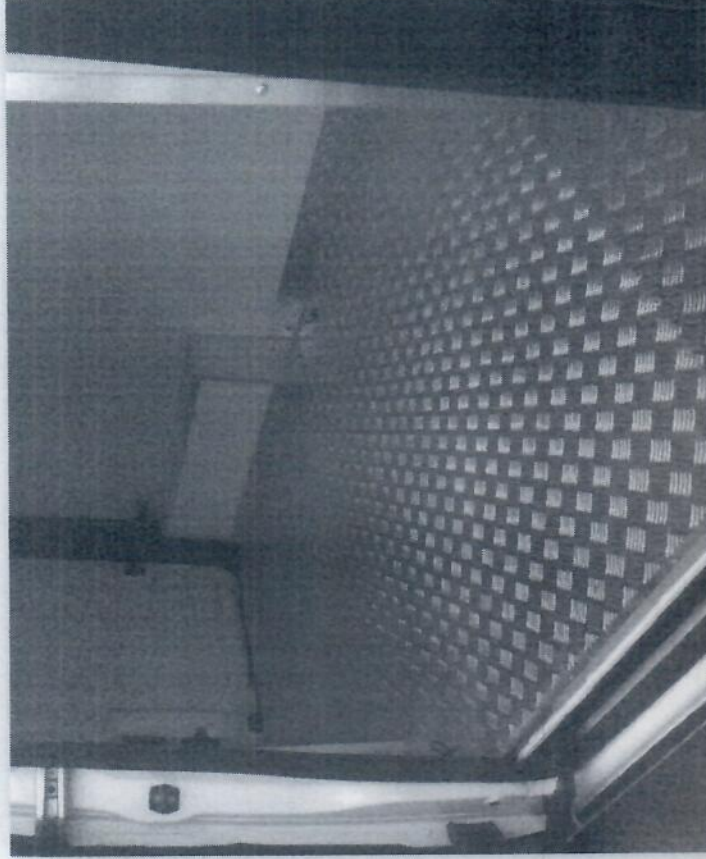

Assoalho revestido em Alumínio



70



ISOLAMENTO TÉRMICO

Revestimento Interno em Fibra – Opcionais

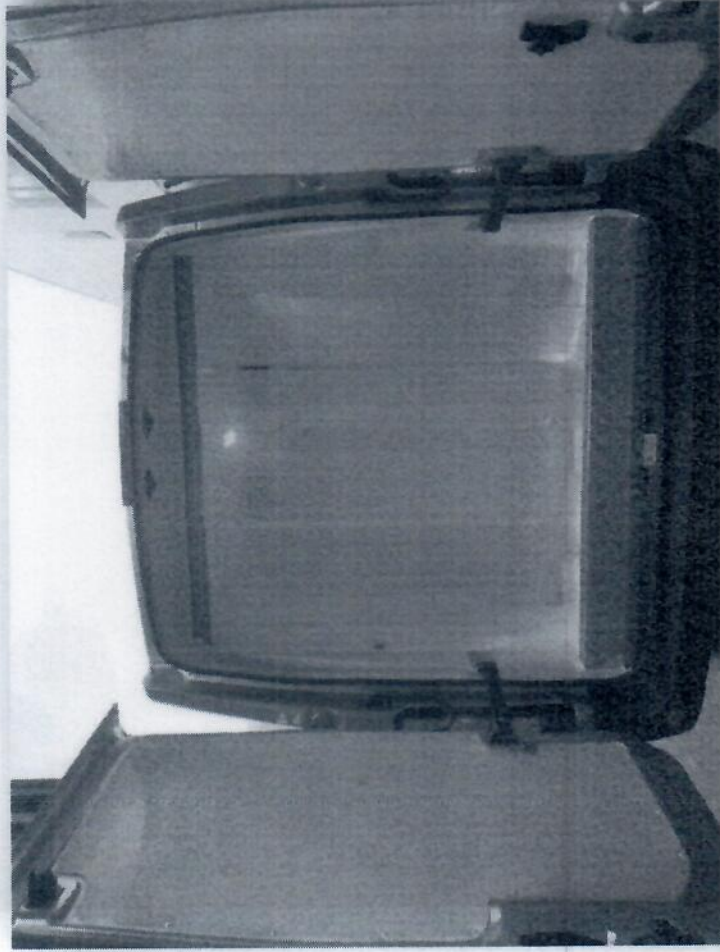

Cortinas Térmicas



Equipamento Refrigeração

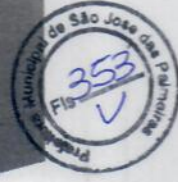

Handwritten signature in blue ink.

ISOLAMENTO TÉRMICO
Revestimento Interno em Fibra – Lavável
(Todos os modelos)

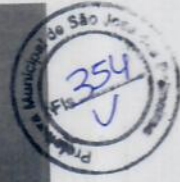
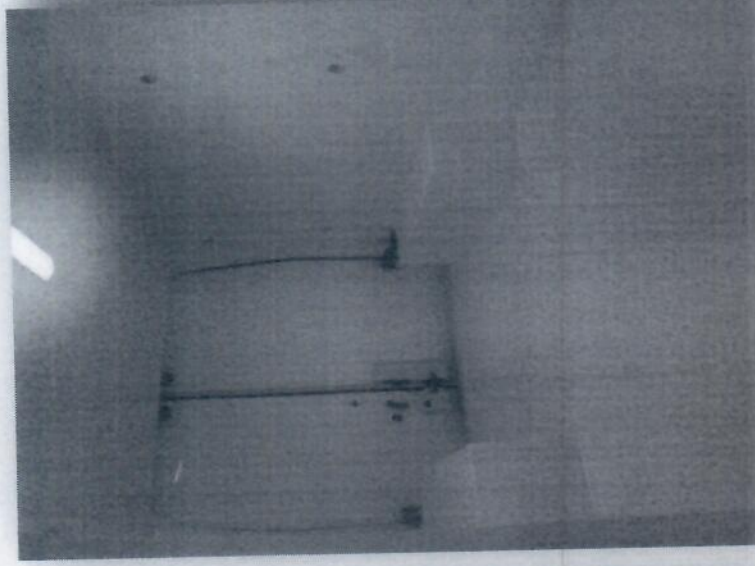

Handwritten signature or initials.

UNIDADE MÓVEL ESCRITÓRIO MÓVEL

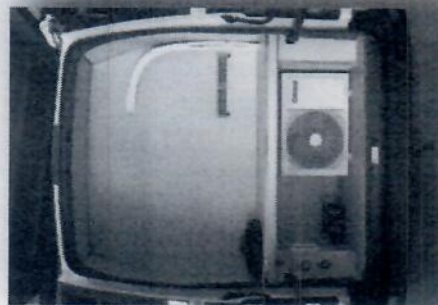

Handwritten signature or initials.

UNIDADE MÓVEL ESCRITÓRIO MÓVEL



24

UNIDADE MÓVEL ODONTOLÓGICA

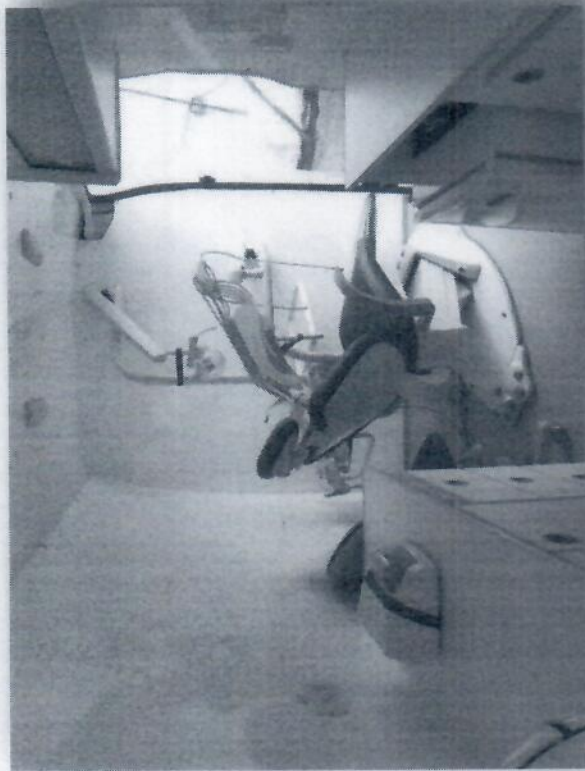

Let

MÓVEL - BANHO/TOSA

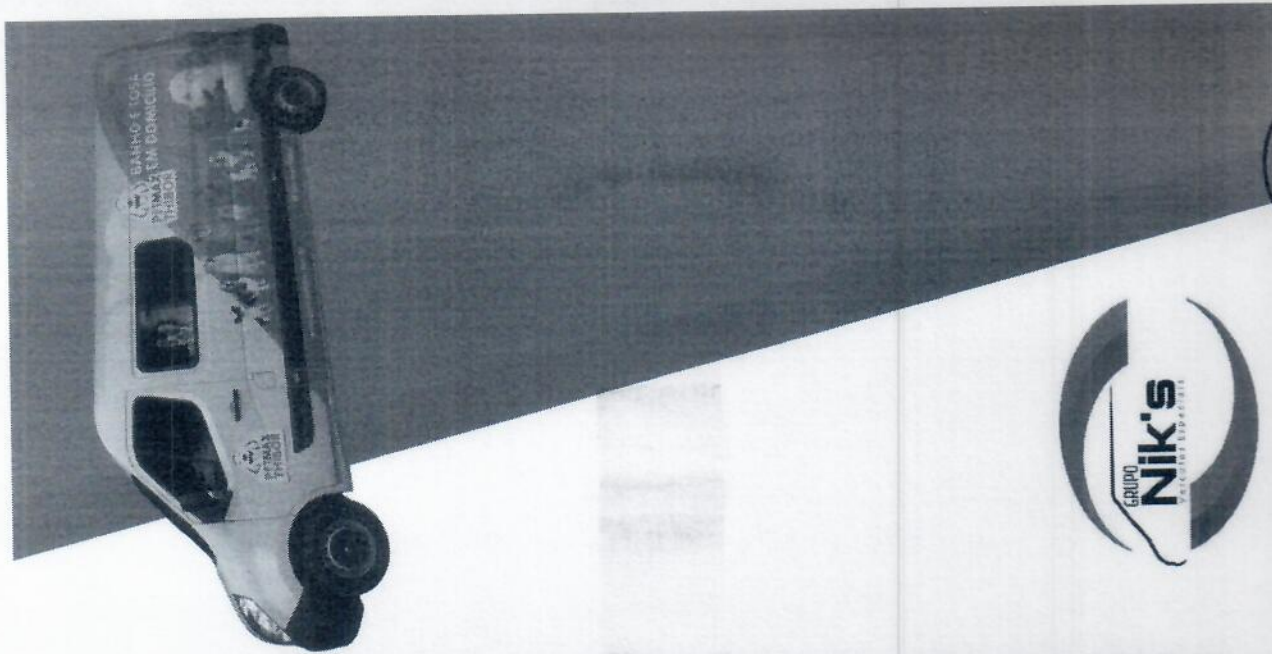

CONTATO VENDAS

- ▶ Yago Fernandes
- ▶ Telefone: +55 11 95737 5050
- ▶ Email: yagofernandes@grouponiks.com.br



Yago



**MINISTÉRIO DAS CIDADES
DEPARTAMENTO NACIONAL DE TRÂNSITO**

CERTIFICADO DE ADEQUAÇÃO À LEGISLAÇÃO DE TRÂNSITO – CAT Nº 0022/07

O Departamento Nacional de Trânsito - DENATRAN, em cumprimento ao que dispõe a Portaria nº 47/98 do DENATRAN, concede com base na documentação apresentada, constante do Processo nº 80001.027501/2006-66 – DENATRAN, o presente CERTIFICADO, a **NIK'S REVESTIMENTOS E TRANSFORMAÇÕES PARA AUTOS E UTILITÁRIOS LTDA.** CNPJ Nº 03.337.616/0001-40, referente à transformação do veículo abaixo especificado:

MARCA/MODELO/VERSÃO: RENAULT/M NIKS AMBULANCIA

CÓDIGO MARCA/MODELO/VERSÃO: 243425

ESPÉCIE: ESPECIAL

TIPO: CAMINHONETE

CARROÇARIA: AMBULÂNCIA.

TRANSFORMADOR: NIK'S REVESTIMENTOS E TRANS. P/ AUTOS UTILITÁRIOS LTDA

FABRICANTE: RENAULT DO BRASIL.

PAÍS DE FABRICAÇÃO: BRASIL.

IDENTIFICADOR INTERNACIONAL DO FABRICANTE (WMI): 93Y

Este CERTIFICADO não exige o interessado de comprovar junto ao Órgão ou Entidade Executivo de Trânsito, por ocasião do registro, licenciamento e emplacamento, que o veículo objeto deste esteja adequado à legislação vigente de identificação e de segurança veicular.

Brasília, 09 de *Janeiro* de 2007.

ORLANDO MOREIRA DA SILVA
Coordenador-Geral de Infra-Estrutura de Trânsito

ALFREDO PERES DA SILVA
Diretor do Denatran



SERVIÇO PÚBLICO FEDERAL
CONSELHO REGIONAL DE ENGENHARIA E AGRONOMIA
DO ESTADO DE SÃO PAULO - CREA-SP



CERTIDÃO DE REGISTRO DE PESSOA JURÍDICA

Número da Certidão: CI - 2983345/2023

Válida até: 21/06/2023

CERTIFICAMOS, que a pessoa jurídica abaixo citadas se encontra registrada neste Conselho, para atividades técnicas limitadas a competência legal de seus responsáveis técnicos, nos termos da Lei nº 5.194 de 24 de dezembro de 1966.

CERTIFICAMOS, ainda, face ao estabelecido no artigo 68 da referida Lei, que a pessoa jurídica mencionada, bem como seus responsáveis técnicos anotados não se encontram em débito com o CREA-SP.

CERTIFICAMOS, mais, que a certidão não concede a empresa o direito de executar quaisquer serviços técnicos sem a participação real, efetiva e inofismável dos responsáveis técnicos abaixo citados, e que perderá a sua validade se ocorrer qualquer modificação nos dados cadastrais nela contidos, após a data de sua expedição.

Razão Social: NIK'S COMÉRCIO, REVESTIMENTOS E TRANSFORMAÇÕES PARA AUTOS UTILITÁRIOS EIRELI

CNPJ: 03.337.616/0001-40

Endereço: Estrada DA SERVIDÃO, 360
JARDIM SANTA MARIA (NOVA VENEZA)
13177427 - Sumaré - SP

Número de registro no CREA - SP: 1184466

Data do registro: 24/05/2000

Processo (Sipro): F-028022/2000

Processo (SEI): -*.*.*.*.*

Observação:

REGISTRADA PARA ATUAR NA ÁREA DA ENGENHARIA MECÂNICA - AUTOMAÇÃO E SISTEMAS, CONFORME A ATRIBUIÇÃO PROFISSIONAL DO RESPONSÁVEL TÉCNICO ANOTADO.

Objetivo Social:

1.CNAE n. 4511 -1/01 -COMÉRCIO A VAREJO DE AUTOMÓVEIS, CAMIONETAS E UTILITÁRIOS NOVOS. 2.CNAE n. 4511-1/02 -COMÉRCIO A VAREJO DE AUTOMÓVEIS, CAMIONETAS E UTILITÁRIOS USADOS. 3.CNAE n. 2930-1/03-FABRICAÇÃO DE CABINES, CARROCERIAS, E REBOQUES PARA OUTROS VEÍCULOS AUTOMOTORES, EXCETO CAMINHÕES E ÔNIBUS. 4.CNAE n. 2930-1/01-FABRICAÇÃO DE CABINES, CARROCERIAS E REBOQUES PARA CAMINHÕES. 5.CNAE n. 2930-1/02-FABRICAÇÃO DE CARROCERIAS PARA ÔNIBUS. 6.CNAE n. 4530 -0/07 - SERVIÇOS DE INSTALAÇÃO, MANUTENÇÃO E REPARAÇÃO DE ACESSÓRIOS PARA VEÍCULOS AUTOMOTORES.

Responsabilidade Técnica Ativa:



SERVIÇO PÚBLICO FEDERAL
CONSELHO REGIONAL DE ENGENHARIA E AGRONOMIA
DO ESTADO DE SÃO PAULO - CREA-SP



CERTIDÃO DE REGISTRO DE PESSOA JURÍDICA

Continuação da Certidão: CI - 2983345/2023 Página 02

Nome: YAGO FERNANDES DA SILVA

Título: ENGENHEIRO MECÂNICO - AUTOMAÇÃO E SISTEMAS

das atividades de 01 a 18, do artigo 01 da Resolução 218, de 29.06.1973, do CONFEA, no que se refere ao controle e automação de equipamentos, processos, unidades e sistemas de produção, seus serviços afins e correlatos.

Origem do Registro: CREA-SP

Número do Registro (CREASP): 5069788979

Registro Nacional: 2615451600

Data de início da responsabilidade técnica: 29/06/2022

Responsabilidade Técnica em vigor até a presente data.

Esta certidão não quita nem invalida qualquer débito ou infração em nome da empresa e/ou profissional(is), e perderá sua validade caso ocorram quaisquer alterações em seus dados acima descritos.

A falsificação deste documento constitui-se em crime previsto no Código Penal Brasileiro, sujeitando o(a) autor(a) à competente ação penal e/ou processo ético respectivo.

A autenticidade desta certidão deverá ser verificada no site: www.creasp.org.br

Código de controle da certidão: 8237d610-deb1-41f4-aa4c-39a4704c6603

Situação cadastral extraída em: 09/02/2023 19:43:01 - **Certidão reimpressa em** 09/02/2023 19:43:01.

Emitida via Serviços Online.

Em caso de dúvidas, consulte 0800-0171811, ou o site www.creasp.org.br, link Atendimento/Fale Conosco ou ainda através da unidade UOP SUMARE, situada à Rua: LUIZA RODRIGUES DA SILVA, 69, , PLANALTO DO SOL, SUMARÉ-SP, CEP: 13171-190, ou procure a unidade de atendimento mais próxima.

SÃO PAULO, 09 de Fevereiro de 2023

Renault Pro+

Renault S.A.S certifies that NIKS received "Renault Pro+ certified converter" agreement

certification valid for 3 years

São Paulo, 18/02/2022



Charles-Emmanuel Courtois
Head of Marketing Product &
Performance Brazil

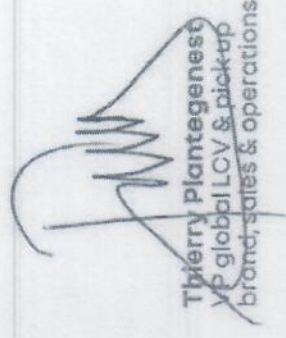

Thierry Plantegenest
VP global LCV & pick-up
brand, sales & operations



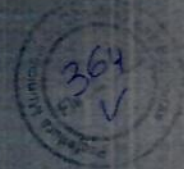

CERTIFICADO

Número. 101-00578-Q

Certificamos que o Sistema de Gestão da Qualidade na

(GRUPO NIK'S)
NIK'S COMERCIO, REVESTIMENTOS E TRANSFORMAÇÕES PARA
AUTOS UTILITÁRIOS EIRELI
NIK'S VEÍCULOS ESPECIAIS EIRELI
em

Rua Marietta Lara de Faria, 5b – Colônia – São Paulo – SP
– CEP: 08.260-125 – Brasil

Foi auditado pelos auditores da QMS Certification Services e
considerado em conformidade com os requisitos da norma:

ISO 9001:2015
Sistemas de Gestão da Qualidade

De acordo com o seguinte escopo:

Adaptação e transformação de carrocerias e veículos.

Este certificado é válido de 12/03/2021 até 12/03/2024
Data de certificação inicial: 08/03/2018

Gerry Bonner, CPEng, BEng, FIE Aust, Chairman – QMSCS Pty Ltd
To verify the validity of this certificate please visit www.jas-anz.org/register



Accreditation Number
S1410994MA



PORTARIA N º 190, DE 29 DE JUNHO DE 2009.



Estabelece o procedimento para a concessão do código de marca/modelo/versão de veículos do Registro Nacional de Veículos Automotores – RENAVAL.

O DIRETOR DO DEPARTAMENTO NACIONAL DE TRÂNSITO - DENATRAN, no uso das atribuições que lhe confere o artigo 19 da Lei 9.503, de 23 de setembro de 1997, que instituiu o Código de Trânsito Brasileiro - CTB;

Considerando o que estabelece o inciso XXVI, do artigo 19 do Código de Trânsito Brasileiro;

Considerando o que estabelece a Resolução nº 291/2008 do Conselho Nacional de Trânsito CONTRAN,

RESOLVE:

Art. 1º Estabelecer o procedimento para a concessão do código de marca/modelo/versão de veículos do Registro Nacional de Veículos Automotores - RENAVAL e emissão do Certificado de Adequação à Legislação de Trânsito - CAT, para efeito de pré-cadastro, registro, e licenciamento no Sistema Nacional de Trânsito.

Art. 2º Todos os veículos novos de fabricação nacional, importados, encarroçados, bem como aqueles que sofreram transformação admitida em Resolução do CONTRAN, devem receber códigos específicos na tabela de marca/modelo/versão do RENAVAL além do respectivo CAT, desde que atendidos os requisitos de identificação e de segurança veicular, estabelecidos na legislação de trânsito.

§ 1º Os procedimentos estabelecidos nesta Portaria não se aplicam aos veículos de propulsão humana, de tração animal, de uso bélico e àqueles de uso exclusivo em circuitos fechados de competição.

§ 2º Para a emissão dos códigos do RENAVAL e do CAT, para veículos novos os fabricantes, os importadores, os encarroçadores e os transformadores, devem dirigir requerimento ao DENATRAN acompanhado dos documentos necessários e atendidos as especificidades de cada caso, nos termos dos Anexos desta Portaria.

§ 3º Para os veículos que sofreram transformação será obrigatória a apresentação adicional do documento previsto no Anexo VII, emitido por Instituição Técnica de Engenharia – ITL licenciada pelo DENATRAN.

§ 4º No caso de importação, por pessoa física ou jurídica, sem vínculo com o fabricante ou seu representante comercial, o CAT emitido ficará restrito ao(s) veículo(s) indicado(s) no referido documento, de acordo com o(s) código(s) VIN (número de identificação de veículo), constante(s) no competente documento de importação. O importador deverá apresentar os Anexos I, II, III, IV, V e VII, sendo a importação limitada a dois veículos por marca/modelo e vinte unidades por importador por ano.

§ 5º Para efeitos desta Portaria considera-se existente o vínculo entre o importador no Brasil e o fabricante e/ou o seu respectivo distribuidor de veículos no exterior, quando o importador estiver formalmente autorizado a realizar no território brasileiro as atividades de importação, comercialização, prestação de serviços de assistência técnica, organização de uma rede de distribuição, bem como a utilização das marcas do fabricante em relação aos veículos objeto da importação, mediante documento válido no Brasil.

§ 6º Para os fabricantes, importadores, encarroçadores e transformadores de veículos que não possuem sistema de gestão de qualidade certificado por Organismo acreditado pelo INMETRO ou por Organismo acreditado por órgão acreditador signatário de acordo de reconhecimento mútuo estabelecido com o INMETRO, a concessão do código específico de marca/modelo/versão, será exigida também a apresentação do Comprovante de Capacitação Técnica - CCT que deverá ser emitido, exclusivamente, por Instituição Técnica Licenciada - ITL, acreditada pelo INMETRO e licenciada pelo DENATRAN.

§ 7º A comprovação da titularidade do sistema de gestão será feita mediante apresentação do competente certificado, devendo ser atualizada no prazo de validade do respectivo certificado.

Art. 3º Na hipótese de representação por procurador será exigido instrumento público de procuração, com poderes específicos para os fins previstos nesta Portaria, não admitido o substabelecimento.

Art. 4º A apresentação do Certificado de Segurança - CS (Anexo VI ou VII), não exime o emitente da obrigação de apresentar, a qualquer tempo, inclusive na ocasião do pedido do código RENAVAL, desde que requerido pelo DENATRAN, os registros, arquivados no Brasil ou no exterior, que comprovem o atendimento dos requisitos de identificação e de segurança veicular.

Art. 5º Desde que atendidos os requisitos estabelecidos nos parágrafos do artigo 2º desta Portaria, o DENATRAN emitirá o CAT, em nome do interessado, para o(s) veículo(s) de que trata o pedido, no prazo máximo de vinte dias úteis contados do recebimento do requerimento devidamente instruído.

§ 1º Havendo necessidade de complementação do requerimento será fixado o prazo de trinta dias para atendimento da exigência, findo o qual o pedido será indeferido, emitida notificação ao interessado e o processo arquivado.

§ 2º O DENATRAN disponibilizará no próprio CAT as informações necessárias para que o requerente providencie a inserção do veículo no módulo do pré-cadastro do RENAVAL.

Art. 6º O DENATRAN poderá conceder, mediante a apresentação do requerimento do Anexo IX, exclusivamente ao fabricante, importador ou encarroçador, estabelecido (a) no Brasil ou no exterior, código específico de marca/modelo/versão do RENAVAL e Dispensa de CAT (Anexo X), aos novos modelos ou versões de veículos nacionais ou importados, que serão utilizados no desenvolvimento, na avaliação de desempenho, realização de ensaios, ou à apresentação do produto.

§ 1º O DENATRAN, no prazo máximo de vinte dias úteis, contados do recebimento do requerimento devidamente instruído, deverá emitir em nome do interessado a Dispensa de CAT (Anexo X), que será utilizada para registro e licenciamento do veículo.

§ 2º Os veículos de que trata este artigo não poderão ser comercializados sem a emissão do CAT.

§ 3º Os interessados indicados no *caput* deverão pré-cadastrar os veículos de que trata este artigo no módulo do RENAVAL, com a restrição à sua comercialização, devendo esta constar obrigatoriamente no campo de observação do Certificado de Registro de Veículo - CRV e no Certificado de Registro e Licenciamento de Veículo - CRLV, quando do seu registro e licenciamento em nome do requerente.

Art. 7º O DENATRAN, quando julgar necessário, mediante justificativa, poderá requisitar uma amostra dos lotes de veículos e ou componentes, nacionais ou importados, a serem comercializados no país, para fins de comprovação do atendimento às exigências de identificação e de segurança veicular, mediante a realização de avaliações, executadas de acordo com a legislação vigente.

§ 1º No caso da avaliação requerer a realização de ensaio, este deve ser realizado no Brasil, em laboratório próprio do fabricante, importador, encarroçador, fornecedor ou transformador, ou em Laboratório Técnico reconhecido pelo DENATRAN.

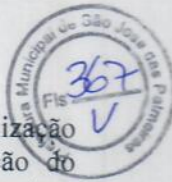

§ 2º No caso em que, comprovadamente, a falta de condições no Brasil exigir a realização de ensaio em laboratório localizado no exterior, ficará a critério do DENATRAN a aprovação do cronograma/local de ensaio. A equipe de acompanhamento será composta de no máximo três técnicos sendo obrigatoriamente, um representante do DENATRAN e outro representante do INMETRO.

§ 3º O custo do ensaio e do acompanhamento, no Brasil ou no exterior, correrá por conta exclusiva do fabricante, importador, encarregador ou transformador.

§ 4º A constatação do não atendimento às exigências da legislação brasileira acarretará o indeferimento do requerimento do código de marca/modelo/versão e do CAT, ou o seu cancelamento, caso estes já tenham sido concedidos, sendo aplicadas às sanções estabelecidas na legislação.

Art. 8º À Concessão de cada CAT ou Dispensa de CAT, deverá o requerente depositar, em favor do Fundo de Educação e Segurança do Trânsito - FUNSET, o valor de R\$266,00 (duzentos e sessenta e seis reais).

Art. 9º As comprovações de 3º parte de que as empresas operam um sistema de gestão que controle as operações do laboratório que executou os ensaios, de que se refere o anexo XI, somente será exigida após dois anos da data da publicação desta Resolução.

Art. 10 Esta portaria entra em vigor na data da publicação, tornado-se compulsório o seu cumprimento no prazo de 180 dias após a publicação, quando ficarão revogadas as Portarias DENATRAN 47/98 e 66/2000.

ALFREDO PERES DA SILVA
Diretor

ANEXO I



REQUERIMENTO PARA CÓDIGO RENAVAL e CAT

Ilmo. Senhor
Diretor do Departamento Nacional de Trânsito

(*Nome do requerente*), residente/sediado na (*endereço completo*), inscrito no CPF/CNPJ com o nº (*número do documento*), vem por este instrumento, solicitar a Vossa Senhoria a concessão do código específico de marca/modelo/versão do Registro Nacional de Veículos Automotores - RENAVAL, para o veículo (*identificação*), bem como a emissão do Certificado de Adequação à Legislação de Trânsito - CAT.

Para tanto encaminhamos as informações pertinentes ao veículo, a seguir:

- 1- Anexo II – Cadastro da Identificação da Empresa.
- 2- Anexo III – Identificação Veicular.
- 3- Anexo IV – Dados Técnicos.
- 4- Anexo V – Legislação Complementar.
- 5- Anexo VI ou VII – Certificado de Segurança
- 6- Comprovante de depósito do FUNSET (ou cópia autenticada), conforme disposto no artigo 8º desta Portaria.

Nota: no caso de veículo derivado de outro, com código marca modelo já expedido, deve ser incluída a seguinte informação no requerimento:

Informamos que este veículo é derivado do veículo de código marca/modelo/versão nº xxxxxx, conforme CAT nº.xxxxxxx.

N. Termos
Pede Deferimento

(local e data)
(nome e assinatura do requerente ou representante legal)



ANEXO II

CADASTRO DA IDENTIFICAÇÃO DA EMPRESA

1 – Dados Cadastrais:

1.1- Razão Social:

1.2- CNPJ:

1.3- Endereço completo:

CEP:

1.4- Telefones:

1.5- Fax:

1.6- E-mail:

1.7- Nome(s) da(s) pessoa(s) de contato: especificar

2 - Apresentar cópia autenticada dos documentos abaixo relacionados, excetuando-se aquelas empresas que mantêm cadastro atualizado no Denatran:

2.1 - Instrumento de constituição da empresa e suas alterações e do CNPJ.

2.2 - Instrumento que comprove a autorização do representante legal.

2.3 – Comprovante e inscrição no CREA e declaração da empresa, de que o signatário do certificado de segurança previsto no Anexo VI é o responsável técnico do Projeto ou ART – Anotação de responsabilidade técnica emitida pelo Conselho Regional de Engenharia e Arquitetura - CREA, do técnico responsável pela emissão do Certificado de Segurança – CS previsto no Anexo VII.

2.4 - Documento comprobatório de vínculo do técnico responsável pela Emissão do Certificado de Segurança com a empresa.

2.5 - Certificado de Gestão da Qualidade ou Comprovante de Capacitação Técnica previsto no §6º do artigo 2º.

2.6 – Quando se tratar de importador oficial deverá apresentar instrumento que comprove que o importador possui vínculo com o fabricante ou encarregadora,



ANEXO III – IDENTIFICAÇÃO VEICULAR

1 - Comprovante do Identificador Mundial do Fabricante (WMI), emitido pelo órgão competente. (não aplicável para veículos transformados e encarroçados)

2 – Designação do veículo:

2.1 - Marca:

2.2 - Modelo:

2.3 - Versão:

1	2	3	4	5	6	7	8	9	10	11	12	13	14	15	16	17	18	19	20	21	22	23	24
---	---	---	---	---	---	---	---	---	----	----	----	----	----	----	----	----	----	----	----	----	----	----	----

- a) Para veículos nacionais, os primeiros dígitos deverão ser preenchidos com a marca e em seguida com a barra, ou seja: "**MARCA**".
- b) Para veículos importados, os dois primeiros dígitos deverão ser preenchidos com os caracteres "**I**".
- c) Para reboques, os dois primeiros dígitos deverão ser preenchidos com os caracteres "**R**".
- d) Para os semi-reboques, os três primeiros dígitos deverão ser preenchidos com os caracteres "**SR**".
- e) Para as máquinas agrícolas, de construção civil ou equipamentos operacionais, os três primeiros dígitos deverão ser preenchidos com os caracteres "**MO**".
- f) Para as máquinas rodoviárias, os três primeiros dígitos deverão ser preenchidos com os caracteres "**MR**".
- g) Para os semi-reboques de uso exclusivo em motocicleta e motoneta, os quatro primeiros dígitos deverão ser preenchidos com os caracteres "**SRM**".
- h) No caso da alínea "a" manter um caracter em branco entre o modelo e a versão, e nas demais alíneas, manter um caracter em branco entre a marca, o modelo e a versão.
- i) Para os veículos MOTOR CASA, os vinte e quatro dígitos deverão ser preenchidos mantendo-se a identificação da marca original do fabricante, associando-se a marca do encarroçador, seguida do modelo e da versão do veículo após encarroçados ou transformados e da identificação do tipo de veículo original.
- ÔNIBUS: .ON
MICROÔNIBUS: .MO
CAMINHÃO: .CM
CAMINHONETE: .CH
CAMIONETA: .CT
UTILITÁRIO: .UT
AUTOMÓVEL: .AU
- j) Para os veículos encarroçados, os vinte e quatro dígitos deverão ser preenchidos mantendo-se a identificação da marca original do fabricante, associando-se a marca do encarroçador, seguida do modelo e da versão do veículo encarroçado.
- k) Para os veículos transformados, os vinte e quatro dígitos deverão ser preenchidos mantendo-se a identificação da marca/modelo original do fabricante, associando-se a marca do transformador, seguida do modelo e da versão do veículo transformado.

Designação após encarroçamento/transformação:

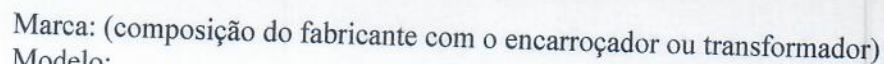

Versão:

Tipo de transformação realizada:

Designação original:

Código de marca/modelo/versão original:

3 - Classificação do veículo:

- 3.1 - quanto à tração:
3.2 - quanto à espécie:
3.2.1 - quanto ao tipo:

4- Quatro fotografias coloridas do veículo na dimensão aproximada de 10x15 cm, sendo: uma da lateral direita; uma da lateral esquerda; uma da dianteira e outra da traseira do veículo. Alternativamente podem ser apresentadas duas fotografias coloridas do veículo na dimensão aproximada de 10x15 cm, sendo: uma $\frac{3}{4}$ vista frontal e outra $\frac{3}{4}$ vista traseira desde que possibilite a visualização das duas laterais.

4.1 - Serão aceitas cópias digitalizadas em cores na dimensão aproximada de 10x15 cm.

5 - Indicações dos locais das gravações dos números de identificação do veículo em desenhos ou em fotografias (VIN/VIS/Motor/e outros):

6 - Descrição das seções que compõem o código VIN (Número de Identificação do Veículo), conforme NBR 6066/ABNT e Resolução n.º 24/98 do CONTRAN.

6.1-Para veículos encarroçados ou transformados, manter a descrição do código VIN original do fabricante.

6.2-No caso de importação por pessoa física ou jurídica, sem vínculo com a fabricante ou seu representante comercial, o CAT emitido deve ficar restrito ao(s) veículo(s) indicado(s) no referido documento, o preenchimento deste documento de decodificação do código VIN (número de identificação do veículo), será obrigatório para cada veículo, por número de série de produção.

ANEXO IV - INFORMAÇÕES TÉCNICAS DO VEÍCULO (MEMORIAL DESCRITIVO)

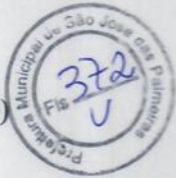

1. Natureza técnica do veículo:

- 1.1 - Descrição e materiais do chassi/monobloco;
- 1.2 - Número de eixos e rodas;
- 1.3 - Eixos motrizes (nº., localização);
- 1.4 - Distância entre eixos
- 1.5 - Dimensões exteriores do veículo, (mm):
 - 1.5.1 - Comprimento
 - 1.5.2 - Largura
 - 1.5.3 - Altura do veículo com massa em ordem de marcha
- 1.6 - Massa do veículo em ordem de marcha, (kg ou t);
- 1.7 - Peso Bruto Total (PBT) / Peso Bruto Total Combinado (PBTC) / Capacidade Máxima de Tração (CMT), (kg ou t);
- 1.8 - Informação sobre viabilidade de instalação de engate, bem como seus pontos de fixação;
- 1.9 - Distribuição da massa em ordem de marcha, por eixo - veículos de carga, reboques e semi-reboques (informações de projeto), (kg ou t);
- 1.10 - Peso admissível por eixo (veículos de carga, reboques e semi reboques) (kg ou t);
- 1.11 - Massa máxima de reboque que pode ser acoplada (reboque, semi-reboque com e sem freios), (kg ou t);
- 1.12 - Capacidade de carga declarada pelo fabricante, (kg ou t);
- 1.13 - Balanço traseiro, (mm);
- 1.14 - informações referentes ao quebra-mato, no caso de equipamento originalmente instalado em veículos com PBT de até 3500 kg;
- 1.15 - Para motonetas e motocicletas, caso previsto pelo fabricante ou importador, a instalação de baú, grelha ou semi-reboque, deverão ser informados: os pontos de fixação e a capacidade máxima admissível de carga;
- 1.16 - Os fabricantes, montadores e importadores de caminhões, caminhões-tratores, reboques e semi-reboques, deverão indicar a possibilidade da instalação de tanque suplementar, informando sua posição, fixação e capacidade volumétrica total.

2 - Tipo de carroçaria do veículo:

- 2.1 - Configuração (nº. de portas, nº. de volumes, compartimento de bagagem)
- 2.2 - Número de bancos;
- 2.3 - Material construtivo:

3- Lotação do veículo:

- 3.1 - Condutor mais ____ passageiros
- 3.2 - Capacidade de Carga (T):

4 - Motor do veículo:

- 4.1 - Fabricante:
- 4.2 - Localização:
- 4.3 - Cilindrada (cm³):
- 4.4 - Potência (kW e cv); Torque (daNm):
- 4.5 - RPM Máxima:
- 4.6- Combustível/alimentação:

5- Transmissão

- 5.1 - Tipo:
- 5.2 - Número de Marchas:

6- Suspensão

- 6.1 - Descrição do sistema de suspensão (dianteira e traseira)

7 - Direção

- 7.1 - Descrição do sistema de direção



8- Sistema de freios

8.1 - Descrição do sistema de freios

9 – Pneus e rodas

9.1 – Pneus/quantidade:

9.1.1 - Tipo (diagonal/radial):

9.1.2 – Dimensões:

9.2 - Rodas:

9.2.1- Dimensões:

9.2.2 - Material construtivo:

10 – Espelhos retrovisores

10.1 – Tipo (plano/convexo)

10.2 – Método de regulação (manual/elétrico)

11 – Cintos de segurança

11.1 – Tipo:

11.2 – Descrição dos cintos de segurança:

11.3 – Esquema das ancoragens e fixações:

12 – Sistemas de iluminação e sinalização

12.1 – Descrição dos sistemas:

13 – Vidros (conforme Resolução CONTRAN VIGENTE):

13.1 – Tipo (laminado/temperado)

14 – Local destinado à placa (receptáculo)

Dimensões em milímetros

14.1 – Altura (h):

14.2 – Comprimento (c):



ANEXO V- LEGISLAÇÃO COMPLEMENTAR

1 – AVALIAÇÃO DA CONFORMIDADE COMPULSÓRIA (apresentar documento que comprove o cumprimento à legislação).

- 1.1 – Extintor de incêndio
- 1.2 - Tacógrafo
- 1.3 - Pneus
- 1.4 – Componentes do sistema GNV
- 1.5 – Pino-rei
- 1.6 – Quinta Roda
- 1.7 – Eixos veiculares auxiliares e os de reboques e semi-reboques
- 1.8 - Engates Container
- 1.9 - Veículos Porta Container

A substituição de itens especificados no processo de homologação do veículo acarreta a apresentação de novo comprovante de atendimento à legislação que trata da avaliação da conformidade do item substituído.

2 – EMISSÕES

- 2.1 – Comprovação de atendimento à legislação ambiental emitida pelo IBAMA

3 – TAXAS ADMINISTRATIVAS

- 3.1 – Anexar comprovante de depósito no FUNSET ou cópia autenticada do mesmo, conforme o disposto no artigo. 8º desta Portaria.



ANEXO VI

CERTIFICADO DE SEGURANÇA - CS

O(s)....., representante(s) legal(ais) da empresa....., fabricante/montadora/importadora/encarroçadora/ transformadora do veículo da marca....., localizada no endereço....., declara(m) que a marca/modelo/versão do veículoatende integralmente aos requisitos de identificação e de segurança veicular estabelecidos na legislação vigente no país, conforme atestado pelo projeto de engenharia, pelo memorial descritivo e pelos resultados dos ensaios realizados no veículo, devidamente arquivados sob nossa responsabilidade e identificados nas tabelas do Anexo XI.

Ciente da nossa inteira e exclusiva responsabilidade de manter a conformidade da produção, do modelo e da versão do veículo, objeto do respectivo processo de homologação junto a esse Departamento, firma-se o presente Certificado de Segurança CS, solidariamente com o Sr.(a)....., responsável técnico CREA N.º-...../UF, que neste ato responde pela emissão deste instrumento.

(local e data)

(nome e assinatura do(s) representante(s) legal(ais) da empresa).

(nome e assinatura do responsável técnico pela emissão deste certificado)

ANEXO VII

CERTIFICADO DE SEGURANÇA - CS



Eu, (*Nome completo*), responsável técnico da Instituição Técnica (*Razão Social da Instituição*), licenciada pelo DENATRAN, em conjunto com o representante(s) legal(ais) da empresa (*Razão Social da Empresa*), fabricante/ montador/ importador/ encarregador /transformador do veículo da marca (*Identificação*), localizada no endereço (*Endereço completo*), declaro que a marca-modelo-versão do veículo (*Identificação*), atende integralmente aos requisitos de identificação do Anexo III e os de segurança veicular dos Anexos IV,V,XI, conforme o resultado da inspeção realizada no veículo, sob nossa responsabilidade,

(local e data)

(nome e assinatura do responsável técnico pela emissão deste certificado com registro do CREA)

(nome e assinatura do(s) representante(s) legal(ais) da empresa)



ANEXO VIII

CERTIFICADO DE ADEQUAÇÃO À LEGISLAÇÃO DE TRÂNSITO – CAT N.º...../.....

O Departamento Nacional de Trânsito - DENATRAN, em cumprimento ao que dispõe a Portaria N.º...../.....do DENATRAN, concede com base na documentação apresentada, constante do processo n.º....., o presente **CERTIFICADO**, à..... (nome do interessado), inscrito no CNPJ/MF ou CPF/MF n.º....., referente ao veículo abaixo especificado:

MARCA/MODELO/VERSÃO:

CÓDIGO MARCA/MODELO/VERSÃO:

ESPÉCIE/TIPO:

CARROÇARIA:

CAPACIDADE MÁXIMA: LOTAÇÃO: CONDUTOR + PASSAGEIROS E/OU CARGA:

PBT:

CMT:

QUANTIDADE DE EIXOS:

FABRICANTE:

ENCARROÇADOR:

TRANSFORMADOR:

PAÍS DE FABRICAÇÃO/ORIGEM:

IDENTIFICADOR INTERNACIONAL DO FABRICANTE (WMI):

CÓDIGO(S) VIN: (importação por pessoa física ou jurídica, sem o amparo técnico do fabricante)

Este CERTIFICADO não exige o interessado de comprovar junto ao Órgão ou Entidade Executiva de Trânsito, por ocasião do registro, licenciamento e emplacamento, que o veículo objeto deste esteja adequado a legislação vigente de identificação e de segurança veicular. A comprovação restringe-se a comprovação de que o veículo está conforme ao memorial descritivo do Anexo IV, mediante a vistoria

Brasília DF, de..... de.....

Coordenador - Geral de Infra-Estrutura de Trânsito do DENATRAN

Diretor do DENATRAN



ANEXO X

DISPENSA DE CAT N.º/.....

O Departamento Nacional de Trânsito - DENATRAN, conforme o que dispõe o artigo 6º, da Portaria n.º/..... deste Departamento, com base na documentação constante no processo n.º/.....-DENATRAN, apresentada pelo(a).....(fabricante/montadora/encarroçadora), estabelecido(a) no Brasil à.....(endereço completo), CNPJ n.º....., vem por este documento dispensar o(s) veículo(s) abaixo relacionado(s), da obrigatoriedade do Certificado de Adequação à Legislação de Trânsito - CAT, devendo esta dispensa ser apresentada aos órgãos competentes com a finalidade exclusiva de registro e licenciamento, ficando a comercialização deste(s) proibida, até o cumprimento integral da referida Portaria e, respectiva emissão do Certificado de Adequação à Legislação de Trânsito - CAT.

MARCA/MODELO/VERSÃO:

CÓDIGO MARCA/MODELO/VERSÃO:

ESPÉCIE/TIPO:

CARROÇARIA:

FABRICANTE:

ENCARROÇADOR:

TRANSFORMADOR:

PAÍS DE FABRICAÇÃO/ORIGEM:

IDENTIFICADOR INTERNACIONAL DO FABRICANTE (WMI)

CÓDIGO(S) VIN: (relação do(s) número(s) de identificação do(s) veículo(s))

Brasília,.....de.....de.....

Coordenador - Geral de Infra - Estrutura de Trânsito do DENATRAN

Diretor do DENATRAN

15

ANEXO XI
Registros referentes aos Ensaio e Avaliações realizados em veículos/componentes

1 – Requisitos de homologação (veículos leves com PBT até 3500 kg)

1.1. Relatórios com controle Nível 1

Item Veicular	Dispositivo Legal	Automóveis	Camionetas	Caminhonetes	utilitários	Microônibus	Obs.
Localização, identificação e iluminação dos controles	CONTRAN nº. 225/07	X	X	X	X	X	
Buzina	CONTRAN nº. 35/98	X	X	X	X	X	
Antifurto	CONTRAN nº 686/87; 37/98; 245/08	X	X	X	X	X	
Triângulo de segurança	CONTRAN nº. 827/96	X	X	X	X	X	
Trava do capuz	CONTRAN nº. 461/72; 636/84	X	X	X	X	X	
Identificação comando câmbio	CONTRAN nº. 461/72	X	X	X	X	X	
Placa de licença e lacre	CONTRAN nº. 231/07; 241/07	X	X	X	X	X	
Equipamentos Geradores de Imagem	CONTRAN nº. 242/07	X	X	X	X	X	
Protuberância das rodas	CONTRAN nº. 461/72	X					
Quebra mato	CONTRAN nº. 215/06	X	X	X	X	X	
Equipamento obrigatório	CONTRAN nº. 14/98; 259/07	X	X	X	X	X	
Número de identificação veicular (VIN)	CONTRAN nº. 24/98 Denatran Portaria. Nº17/00	X	X	X	X	X	
Superfícies Refletivas	CONTRAN nº.463/73; 636/84	X	X	X	X	X	
Flamabilidade de Materiais	CONTRAN nº.675/86	X	X	X	X	X	
Número identificação da carroceria	CONTRAN nº. 316/09					X	

1.2-Declaração da conformidade

A declaração deve estar de acordo com a norma ABNT NBR ISO/IEC 17050-1, Avaliação de conformidade – Declaração de conformidade de fornecedor Parte 1: Requisitos gerais e em conformidade à norma ABNT NBR ISO/IEC 17050-2, Avaliação de conformidade – Declaração de conformidade de fornecedor Parte 2: Documentação de suporte.

1.3- Relatórios com controle Nível 2 – Ensaio relacionados à segurança ativa do veículo

Item Veicular	Dispositivo Legal	Automóveis	Camionetas	Caminhonetes	utilitários	Microônibus	Identificação do Laboratório do Ensaio	Identificação o Relatório de Ensaio e responsável pelo ensaio	Obs.
Sistemas de freio	CONTRAN nº.777/93	X	X	X	X	X			
Sistemas de limpador e lavador do pára-brisa	CONTRAN nº.224/07	X	X	X	X				
Instalação dos dispositivos de Iluminação	CONTRAN nº.227/07(2)	X	X	X	X	X			
Espelhos retrovisores internos e Externos	CONTRAN nº.636/84; 226/07(3)	X	X	X	X	X			(3) Compulsório a partir de 01/01/2012
Vidros de segurança	CONTRAN nº.254/07	X	X	X	X	X			
Fechaduras e Dobradiças portas Laterais	CONTRAN nº.463/73	X	X						
Mangueiras flexíveis do freio hidráulico	CONTRAN nº.461/72; 636/84	X	X	X	X	X			
Janela de acionamento energizado	CONTRAN nº.649/85;762/92	X	X	X	X	X			
Instalação dispositivos retrorefletor (faixas refletivas)						X			
Dispositivo destruição dos vidros	CONTRAN nº. 316/09					X			

1.4) Para os itens relacionados nesta tabela deverá ser apresentada declaração de que a empresa opera um sistema de gestão que controle as operações do laboratório que executou os ensaios.

1.5- Relatórios com controle Nível 3 – Ensaios relacionados à segurança passiva do veículo

Item Veicular	Dispositivo Legal	Automóveis	Camionetas	Caminhonetes	utilitários	Microônibus	Identificação do Laboratório do Ensaio	Identificação Relatório de Ensaio	obs
Deslocamento do sistema de coluna de direção	CONTRAN nº.463/73	X	X						
Sistema de Controle de Direção Absorvedor de Energia	CONTRAN nº. 463/73	X	X						
Sistema de combustível	CONTRAN nº. 486/74; 221/07	X	X						
Proteção ao ocupante (critério biomecânico)	CONTRAN nº. 221/07(1)	X	X						(1) Válido para 2012 para novos projetos e 2014 para todos

Ancoragem dos assentos	CONTRAN nº. 463/73; 220/07, 316/09	X	X			X			
Ancoragem dos cintos de segurança	CONTRAN nº. 48/98, 316/09	X	X	X	X	X			
Cintos de segurança	CONTRAN nº. 48/98	X	X	X	X	X			
Apoio de cabeça	CONTRAN nº. 44/98; 220/07(4)	X	X						(4) Válido a partir de 2012
Inclinação lateral (estabilidade)	CONTRAN nº. 316/096					X			
Procedimento avaliação estrutural	CONTRAN nº. 316/09					X			
Sistema retenção cadeira de rodas (quando aplicável)	CONTRAN nº. 316/09					X			

1.6- Para os itens relacionados nesta tabela, serão necessários:

- O requerente deverá apresentar comprovação de 3º parte de que a empresa opera um sistema de gestão que controle as operações do laboratório que executou os ensaios
- A empresa requerente do CAT deve demonstrar capacidade técnica na realização dos ensaios através de acompanhamento do mesmo por parte do DENATRAN/INMETRO; o acompanhamento do ensaio deve ser realizado uma única vez para cada empresa, desde que mantida a utilização do laboratório de ensaio que tenha sido previamente acompanhado.
- O ensaio realizado em laboratório acreditado por órgão acreditador signatário do ILAC, isenta a empresa de seu acompanhamento por parte do DENATRAN/INMETRO.

2. Requisitos de homologação (veículos pesados com PBT acima de 3500 kg)

2.1) Relatórios com controle Nível 1 – Declaração de Conformidade à Legislação

Item Veicular	Dispositivo Legal	Caminhão inacabado	Caminhão acabado	Caminhão trator	Chassi plataforma	microônibus	ônibus	Obs.
Flamabilidade de materiais	CONTRAN nº. 675/86	X	X	X		X	X	
Localização, identificação e iluminação dos controles	CONTRAN nº. 225/07	X	X	X	X	X	X	
Buzina	CONTRAN nº. 35/98	X	X	X		X	X	
Equipamentos obrigatórios	CONTRAN nº. 14/98	X	X	X	X	X	X	
Antifurto	CONTRAN nº. 686/87; 37/98	X	X	X	X	X	X	
Triângulo de segurança	CONTRAN nº. 827/96	X	X	X	X	X	X	
Trava do capuz	CONTRAN nº. 461/72; 636/84	X	X	X	X			
Identificação comando câmbio	CONTRAN nº. 461/72; 636/84	X	X	X	X		X	
Placa de licença e lacre	CONTRAN nº. 231/07; 241/07		X	X		X	X	
Número de identificação veicular (VIN)	CONTRAN nº. 24/98	X	X	X	X	X	X	

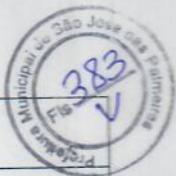

Equipamentos geradores de imagem	CONTRAN n°. 242/07		X			X	X	
Superfícies refletivas	CONTRAN n°. 463/73; 636/84	X	X	X	X	X	X	
Numero identificação carroceria	CONTRAN n°. 316/09					X	X	

2.2-Declaração da conformidade

A declaração deve estar de acordo com a norma ABNT NBR ISO/IEC 17050-1, Avaliação de conformidade – Declaração de conformidade de fornecedor Parte 1: Requisitos gerais e em conformidade à norma ABNT NBR ISO/IEC 17050-2, Avaliação de conformidade – Declaração de conformidade de fornecedor Parte 2: Documentação de suporte.

2.3) Relatórios com controle Nível 2 – Ensaios/Avaliações , relacionados à segurança ativa do veículo

Item Veicular	Dispositivo Legal	Caminhão inacabado	Caminhão acabado	Caminhão trator	Chassi plataforma	microônibus	ônibus	Identificação do Laboratório do Ensaio	Identificação Relatório de Ensaio	Obs.
Espelhos Retrovisores internos e externos (1)	CONTRAN n°. 636/84; 226/07	X	X	X		X	X			(1)Compulsório a partir de 01/01/2012
Instalação dos dispositivos de Iluminação	CONTRAN n°. 227/07	X	X	X	X	X	X			
Sistema de freio	CONTRAN n°. 777/93	X	X	X	X	X	X			
Vidros de segurança	CONTRAN n°. 254/07	X	X	X		X	X			
Janela de acionamento energizado	CONTRAN n°. 649/85;762/92	X	X	X	X	X	X			Quando aplicável
Pára-choque traseiro	CONTRAN n°. 152/03		X							
Mangueiras flexíveis do freio hidráulico	CONTRAN n°. 461/72; 636/84	X	X	X	X	X	X			
Instalação dispositivos retrorefletor (faixas refletivas)						X	X			

2.4-Para os itens relacionados nesta tabela deverá ser apresentada declaração de que a empresa opera um sistema de gestão que controle as operações do laboratório que executou os ensaios.



2.5- Relatórios com controle Nível 3 – Ensaios, relacionados à segurança passiva do veículo

Item Veicular	Dispositivo Legal	Caminhão inacabado	Caminhão acabado	Caminhão Trator	Chassi plataforma	microônibus	ônibus	Identificação do Laboratório do Ensaio	Identificação Relatório de Ensaio	Obs.
Ancoragem dos cintos de segurança	CONTRAN n°. 48/98	X	X	X		X	X			NBR 6091
Cintos de segurança	CONTRAN n°. 48/98	X	X	X		X	X			
Requisitos de segurança para microônibus e ônibus	CONTRAN n°. 316/09					X	X			
Inclinação lateral (estabilidade)						X	X			
Sistema retenção cadeira de rodas						X	X			
Proteção anti-intrusão traseira							X			

2.6- Para os itens relacionados nesta tabela, serão necessários:

- O requerente deverá apresentar comprovação de 3º parte de que a empresa opera um sistema de gestão que controle as operações do laboratório que executou os ensaios.
- A empresa requerente do CAT deve demonstrar capacidade técnica na realização dos ensaios através de acompanhamento do mesmo por parte do DENATRAN/INMETRO; o acompanhamento do ensaio deve ser realizado uma única vez para cada empresa, desde que mantida a utilização do laboratório de ensaio que tenha sido previamente acompanhado.
- O ensaio realizado em laboratório acreditado por órgão acreditador signatário do ILAC, isenta a empresa de seu acompanhamento por parte do DENATRAN/INMETRO.

3. Requisitos de Homologação - **Rebocados**

3.1- Relatórios com controle Nível 1 – Declaração de Conformidade à Legislação

Item Veicular	Dispositivo Legal	Reboque	Semi-reboques	Obs.
Número de identificação veicular (VIN)	CONTRAN n°. 24/98; Denatran Portaria. n°. 17/00	X	X	
Equipamentos obrigatórios	CONTRAN n°. 14/98	X	X	
Placa de licença e lacre	CONTRAN n°. 231/07; 241/07	X	X	
Dispositivo de segurança (faixas refletivas)	CONTRAN n°. 128/01	X	X	

3.2-Declaração da conformidade

Handwritten signature

A declaração deve estar de acordo com a norma ABNT NBR ISO/IEC 17050-1, Avaliação de conformidade – Declaração de conformidade de fornecedor Parte 1: Requisitos gerais e em conformidade a norma ABNT NBR ISO/IEC 17050-2, Avaliação de conformidade – Declaração de conformidade de fornecedor Parte 2: Documentação de suporte.

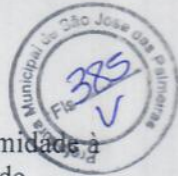

3.3- Relatórios com controle Nível 2 – Ensaaios relacionados à segurança ativa do veículo

ENSAIOS EM REBOCADOS						
Item Veicular	Dispositivo Legal	Reboque	Semi-reboques	Identificação do Laboratório do Ensaio	Identificação Relatório de Ensaio	Obs.
Sistema de freios	CONTRAN nº. 777/93	X	X			
Dispositivos de iluminação	CONTRAN nº. 227/07 e 294/08	X	X			
Pára- choque traseiro	CONTRAN nº. 152/03	X	X			

3.4-Para os itens relacionados nesta tabela deverá ser apresentada declaração de que a empresa opera um sistema de gestão que controle as operações do laboratório que executou os ensaios.

4. Requisitos de Homologação - (motonetas e motocicletas e similares)

4.1- Relatórios com controle Nível 1 – Declaração de Conformidade à Legislação.

Item Veicular	Dispositivo Legal	motocicleta	motoneta	quadriciclo	triciclo	Obs.
Número de identificação veicular (VIN)	CONTRAN nº. 24/98; Denatran Portaria Nº17/00	X	X	X	X	
Equipamentos obrigatórios	CONTRAN nº. 14/98; 228/07	X	X	X	X	
Equipamentos obrigatórios-Triciclos	CONTRAN nº. 129/01				X	
Placa de licença e lacre	CONTRAN nº. 231/07; 241/07	X	X	X	X	
Buzina	CONTRAN nº. 35/98	X	X	X	X	
Antifurto	CONTRAN nº. 37/98	X	X	X	X	

4.2-Declaração da conformidade

A declaração deve estar de acordo com a norma ABNT NBR ISO/IEC 17050-1, Avaliação de conformidade – Declaração de conformidade de fornecedor Parte 1: Requisitos gerais e em conformidade à norma ABNT NBR ISO/IEC 17050-2, Avaliação de conformidade – Declaração de conformidade de fornecedor Parte 2: Documentação de suporte.

4.3- Relatórios com controle Nível 2 – Ensaios relacionados à segurança ativa do veículo

Item Veicular	Dispositivo Legal	motocicleta	mononeta	quadriciclo	triciclo	Identificação do Laboratório do Ensaio	Identificação Relatório de Ensaio	Obs.
Sistema de freios	CONTRAN nº. 777/93	X	X	X	X			

4.4-Para os itens relacionados nesta tabela deverá ser apresentada declaração de que a empresa opera um sistema de gestão que controle as operações do laboratório que executou os ensaios.

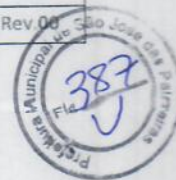

RELATÓRIO DE ENSAIO

Ancoragem de Banco-Cinto

Relatório nº:

0383/20

Cliente / Solicitante:

STOFF-CAR ESTOFADOS LTDA

Rua Flama, 22 – Jardim Umarizal CEP: 05754-050

São Paulo – SP – Brasil

CNPJ:

03.297.533/0001-75

Transformador / Encarroçador:

O mesmo

CNPJ:

O mesmo

Veículo Ensaiado:

I/M.BENZ 416CDISPRINTERF

Aplicável aos veículos:

Aplicável a todos os veículos de resgate e emergências

Tipo / Descrição:

Banco tipo poltrona de um assento e cinto de segurança de 3 pontos ancorado, em sentido contrário de marcha.

Número serial:

Não Disponível

Solicitação de Acompanhamento de Ensaio:

NA – ENSAIO NÃO APLICÁVEL PARA FINS DE HOMOLOGAÇÃO, APENAS PARA COMPROVAÇÃO DE ESTRUTURA

Revisão:

00

Data do Ensaio:

18 de Agosto de 2020.

Local e Data da Emissão deste documento:

São Paulo, 09 de Outubro de 2020.

Conclusão:

O banco, o cinto e toda a sua estrutura se apresenta em conformidade quanto às condições de funcionamento durante as medições e não há objeção à aprovação de acordo com as medições realizadas neste ensaio, conforme Resolução CONTRAN 416:2012 e/ou 445:2013 e NBR 6091:2015.



Aprovado por:

Bruno Lima Alves

Bruno Lima Alves

CREA-RNP: 2616460718

	RELATÓRIO TÉCNICO DE ENSAIO ANCORAGEM DE BANCO MÉDICO – CINTO 3 PONTOS	RT: 0383/20
		Projeto: Ancoragem
		Ver. 00 / Rev. 00



1. Documentos de Referências.

Normas, Resoluções e Procedimentos.

ABNT NBR 15283:2013 Veículos rodoviários automotores – Resistência dos bancos, suas ancoragens e apoio de cabeça.

ABNT NBR 16187:2013 Veículos rodoviários automotores – Procedimento para a determinação dos pontos H e R.

ABNT NBR 6091:2015 Veículos rodoviários automotores – Ancoragens de cintos de segurança, sistema de ancoragem ISOFIX e ancoragem do tirante superior ISOFIX – Localização e resistência à tração.

PROCEDIMENTO OBAC ESV ABCS 416 Ensaio de Segurança Veicular – ancoragem de Est1 – revisão 00 banco – cinto pelo método estático 1.

2. Equipamentos Utilizados.

Equipamento	Marca	Modelo	Nº de Série	Nº do certificado de calibração	Data de validade
Cronômetro	CLASSE	CLA-1063	ND	CELE500027/19	28/06/2024
Goniômetro	NOVE 54	ND	ND	ND	ND
Unidade hidráulica	MARCON	EMH-4T	ND	ND	ND
Manômetro	WIILTEC	ND	152114	01263/2018	13/09/2021
Trena de aço 5 m	STARRET	TS34-5ME	ND	M04758-19	10/07/2024
Termo-higrômetro	MINIPA	MT-242	1164358	17175/19	01/07/2021
Dinamômetro	CROWN	200KGF	29475	LOUSZ519	30/07/2021

3. Componente ou Amostra.

Fabricante (cinto / banco): **Belt Car / Stoff-Car Estofados**
 Descrição (cinto / banco): **Cinto 3 pontos / Banco um assento tipo poltrona**
 Modelo (cinto / banco): **3 pontos Estático Universal / Banco Unitário cinto 3 pontos**
 Local e posição de montagem: **Cinto ancorado no banco / sentido contrário de marcha**
 Veículo / aplicação: **Aplicável a todos os veículos de resgate e emergências**

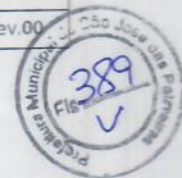

3.2. Pesos (Projeto)

Massa N.I.

3.3. Dimensões:

Comprimento / Largura / Altura N.I

3.4. Desenho Técnico:

Denominação: N.I.

Data da Versão/Revisão: N.I.

4. Preparação do ensaio

- Pesagem do banco: 235N



23,5 kg → 235 N

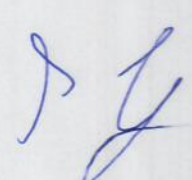



RELATÓRIO TÉCNICO DE ENSAIO ANCORAGEM DE BANCO
MÉDICO – CINTO 3 PONTOS

RT: 0383/20

Projeto: Ancoragem

Ver. 00 / Rev.00



- Fixação do veículo à plataforma de ensaio.
- Posicionamento dos atuadores hidráulicos, inclinação de ($10^\circ \pm 5^\circ$)
 - Utilizados $9,5^\circ$, 10° e $10,5^\circ$.
- Fixação do dispositivo de tração do cinto subabdominal.

5. Configuração do Ensaio.

4.1. Setup

Procedimento: **PROCQ 012– revisão 00**

Método: **Experimental – simulação de funcionamento**

Prova: **Resistência da ancoragem do banco, onde as ancoragens do cinto de segurança estão localizadas na estrutura do banco e dispositivo de tração ligado às duas ancoragens inferiores.**

Forças: **É prescrito que seja transmitido às suas ancoragens as seguintes forças ($7\,400\text{N} \pm 200\text{N}$), e também seja adicionada uma força de 20 vezes o peso do banco ($20 \times 235 = 4\,700\text{N}$). A força adicional requerida foi somada a força especificada na norma, sendo assim temos uma força requerida de aproximadamente ($12\,100 \pm 200$)N para cada banco.**

Tempo: **O mais rápido possível e dentro do tempo máximo de 60 segundos, devendo resistir à força especificada durante pelo menos 0,2 s.**

Direção / Sentido: **Horizontal / Contrário a marcha do veículo**

4.1. Local do Ensaio

Descrição: **Nas dependências do laboratório**

6. Resultados

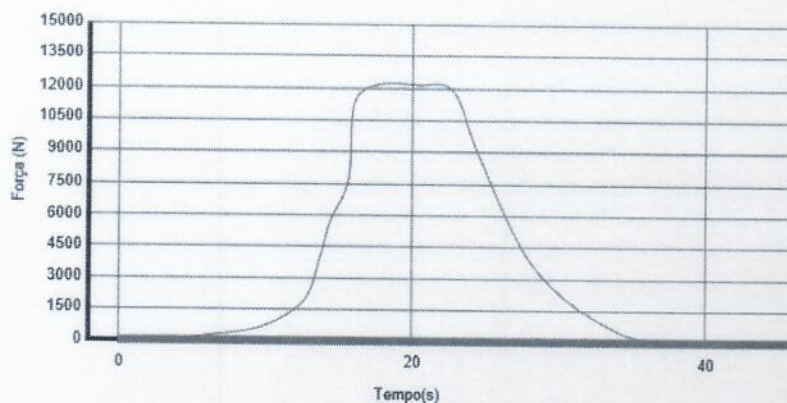

Taxa de aquisição: 1,5Hz Força requerida: $12\ 100 \pm 200N$ Força atingida: $12\ 156 \pm 0,5\%N$

ANOMALIA	Ancoragem do cinto	Ancoragem do banco	Torre e suporte do assento	Assento e elementos	Encosto das costas	Encosto de cabeça
Deformação permanente	NA	NA	NA	NA	NA	NA
Ruptura	NA	NA	NA	NA	NA	NA
Trinca	NA	NA	NA	NA	NA	NA

NA – Não Apresenta | A-Apresenta | Método Aplicado: avaliação visual quanto a presença de defeitos.



RELATÓRIO TÉCNICO DE ENSAIO ANCORAGEM DE BANCO
MÉDICO – CINTO 3 PONTOS

RT: 0383/20

Projeto: Ancoragem

Ver. 00 / Rev. 00



7. Conclusão:

Após a realização dos testes da ancoragem do banco, assualho e cinto, o gráfico apresentado no item 6 do relatório, demonstra o comportamento do equipamento durante a aplicação da carga conforme especificado na norma NBR 6091:2015. O teste demonstrou que o sistema foi capaz de suportar as cargas aplicadas, tendo como resultado final pequenas deformações e sem nenhuma ruptura sendo assim é possível concluir que o conjunto ensaiado teve o seu projeto:

☒ Aprovado ☐ Reprovado ☐ Indefinido

Esta aprovação é referente ao produto ensaiado, conforme características apresentadas neste relatório.

Alterações neste projeto deverão ser tratadas como "novo projeto", o qual deverá ser submetido a novo ensaio.

Este relatório não poderá ser aplicado para fins de homologação veicular junto ao DENATRAN por não seguir as diretrizes deste órgão.

RELATÓRIO DE ENSAIO Nº MEC/L-249.009/2/14
MATERIAL METÁLICO

INTERESSADO: **MARIMED – COMÉRCIO DE ARTEFATOS PARA VEÍCULOS DE EMERGÊNCIA.**
Rua Inglaterra, 105 – Villarejo Sope da Serra
13318-000 – Cabreúva - SP
Ref.: (72.163)

1. IDENTIFICAÇÃO DA(S) AMOSTRA(S)

01 (uma) amostra identificada pelo interessado como: Marca retrátil MRS 51, recebida no laboratório em 04/06/2014 e liberada para ensaio em 16/07/2014.

Identificação interna: L-0136035.

2. METODOLOGIA(S) UTILIZADA(S)

Conforme solicitação do interessado, a amostra foi submetida à verificação dimensional e ao ensaio de carga distribuída, sendo observadas e relatadas as devidas ocorrências.

3. RESULTADOS OBTIDOS**3.1 Ensaio Dimensional**

Parâmetro	Unidade	Obtido
Largura da maca	mm	520
Comprimento da maca		1 850
Distância entre rodízios		490
Largura da cabeceira		430
Comprimento da cabeceira		595
Comprimento do braço		650
Altura do pegador		175
Largura das pernas		645
Altura do rodízio		150
Distância entre o rodízio aéreo e a maca		260

3.2 Ensaio de carga distribuída na cabeceira

Parâmetro	Unidade	Obtido
Carga aplicada	kgf	70
Ocorrências	---	Não apresentou avarias em seu funcionamento

3.3 Ensaio de carga distribuída no conjunto

Parâmetro	Unidade	Obtido
Carga aplicada	kgf	400
Ocorrências	---	Não apresentou avarias em seu funcionamento

Fotos nº 1- Amostra antes do Ensaio

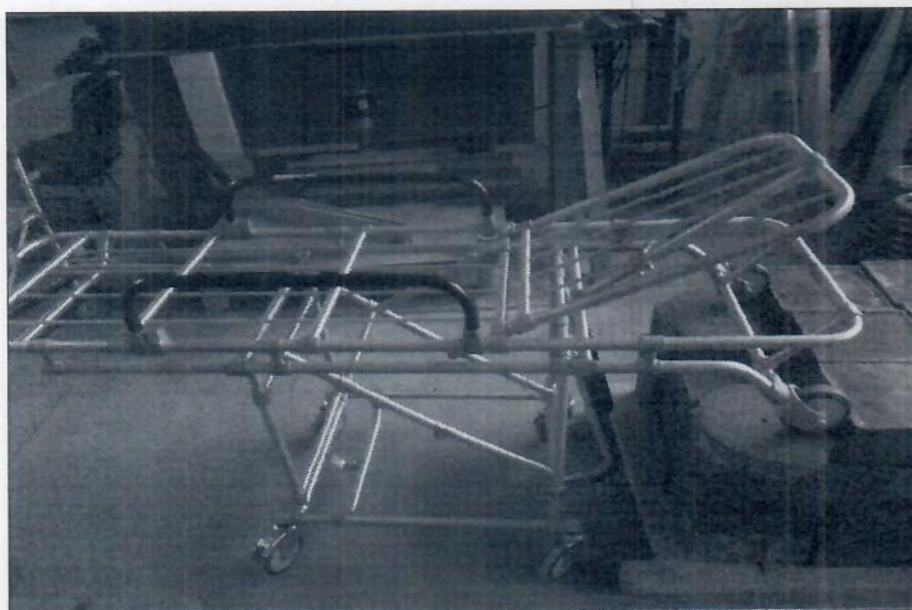

Handwritten signature or initials in blue ink.

FOTO 2 – Amostra durante o ensaio na cabeceira



FOTO 3 – Após o Ensaio na cabeceira



Handwritten signature

FOTO 4 – Durante o ensaio no conjunto

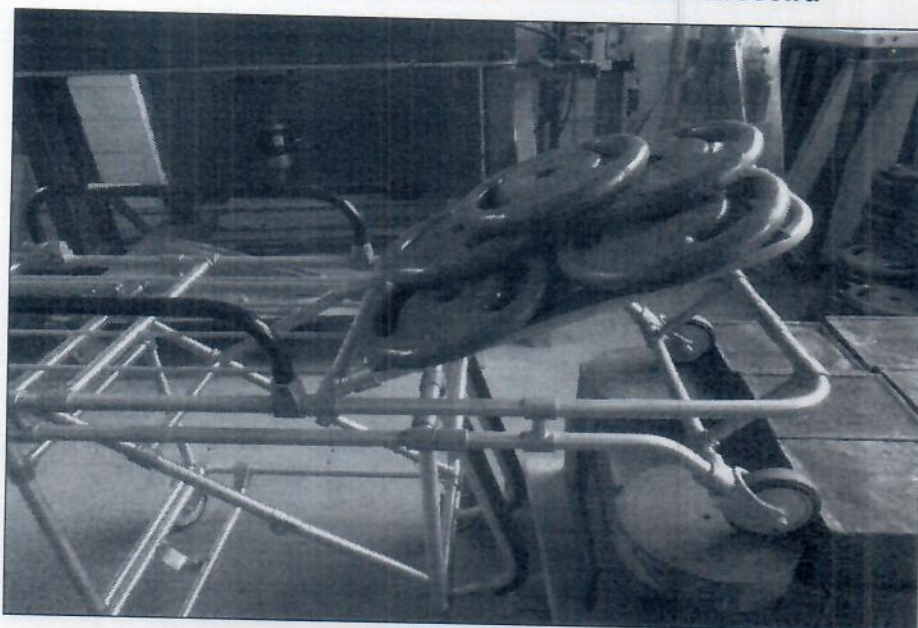
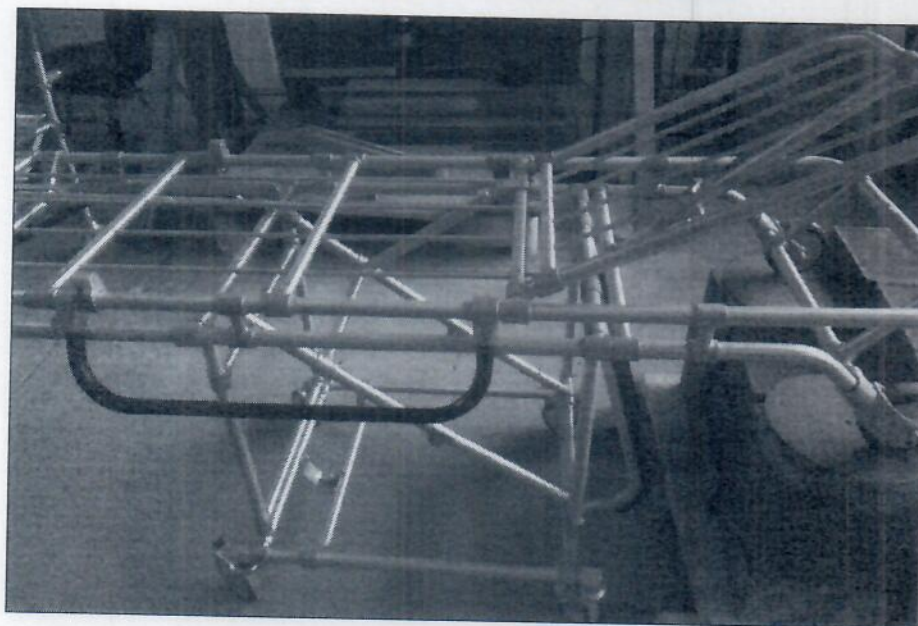

FOTO 5 – Após o ensaio no conjunto



4. DATA DO ENSAIO

Ensaio realizado em Agosto/2014.

São Paulo, 12 de agosto de 2014.

L.A. FALCÃO BAUER LTDA.
Centro Tecnológico de Controle da Qualidade

BRUNO GIOVANNELLI
COORDENADOR DE LABORATÓRIO
CREA nº 5063607379

L.A. FALCÃO BAUER LTDA.
Centro Tecnológico de Controle da Qualidade

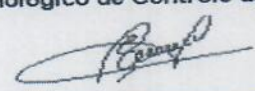
EDUARDO MARQUES
GERENTE DE UNIDADE
CREA nº 0601066201

VAB



SPECTRA
TECNOLOGIA



TESTE DE ANCORAGEM DAS MACAS UTILIZADAS EM AMBULÂNCIAS.

Relatório: RL029_2009.

5 de Janeiro, 2010.

Responsável: Makoto Katayama

**Cliente: Marimed Com. de Artefatos p/ veículos de
Emergência Ltda.**

Endereço.: Rua Araxá, 27

Cabreúva – SP – Brasil

Tel.: +55 11 4409-2891

RELATÓRIO DE TESTE
RL029_2009

SPECTRA TECNOLOGIA.
05/01/2010.

CLIENTE: MARIMED.

COMPONENTE TESTADO: SISTEMA DE RETENÇÃO DAS MACAS UTILIZADAS EM AMBULÂNCIAS.

OBJETIVO DO TESTE: TESTE DE RESISTENCIA ESTÁTICA.

PARÂMETROS DO TESTE:

CONFORME ESPECIFICAÇÃO DA NORMA AMD 004

Carga aplicada: 9,8 KN.

Sentido: Vertical, Longitudinal e Lateral.

A força aplicada através de um pivô situado a 381 mm acima do assoalho, em um ponto que representa o centro da maca.

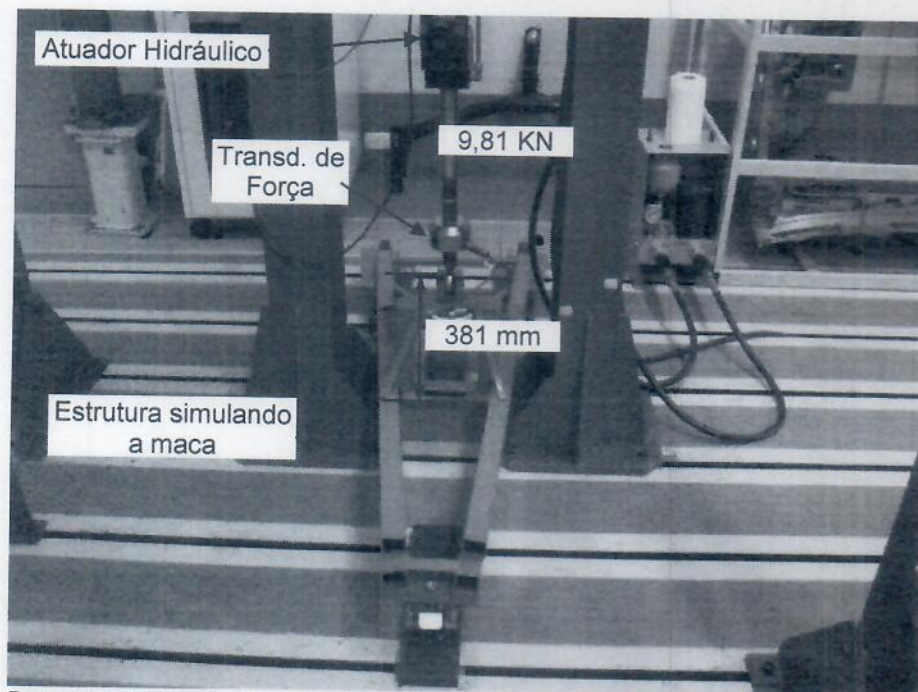

Bancada de teste para o ensaio vertical.

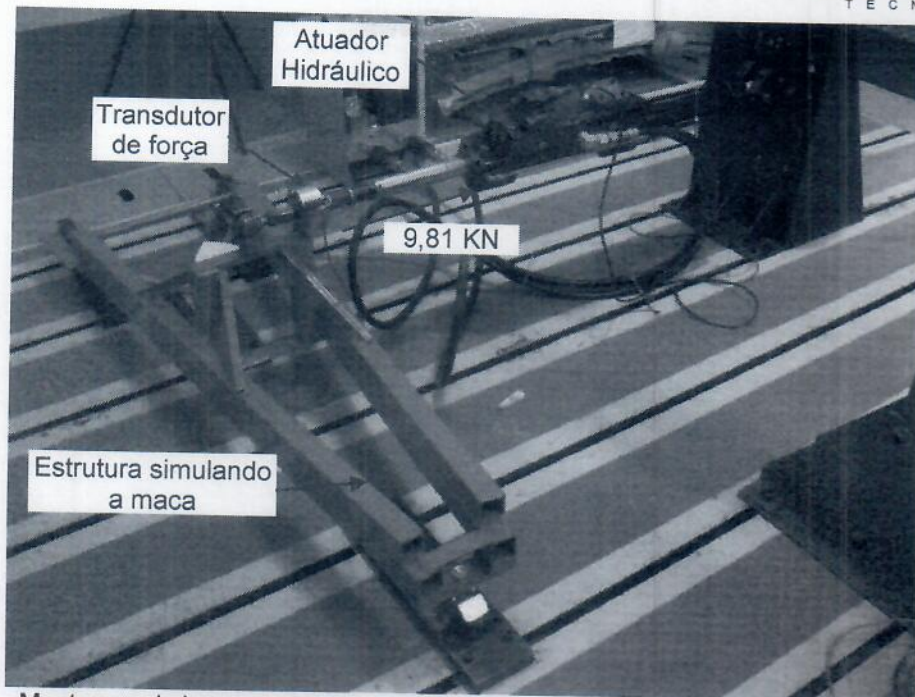

Montagem do banco para ensaio lateral.

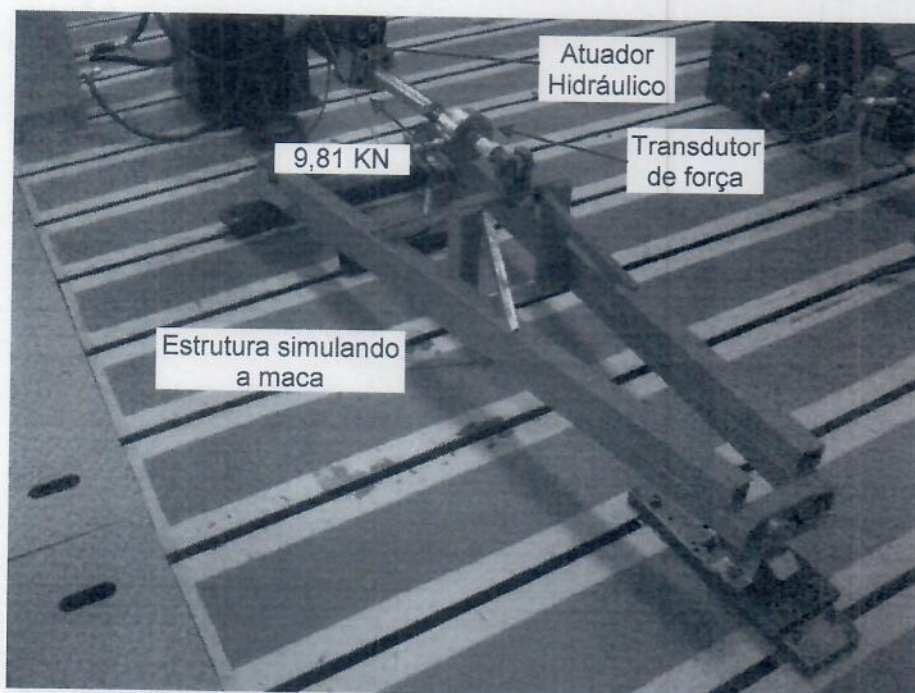

Montagem do banco para ensaio longitudinal.

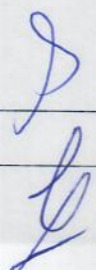



RESULTADO : Nos gráficos abaixo estão apresentados os resultados dos ensaios.

AM 01 – Ensaio Vertical

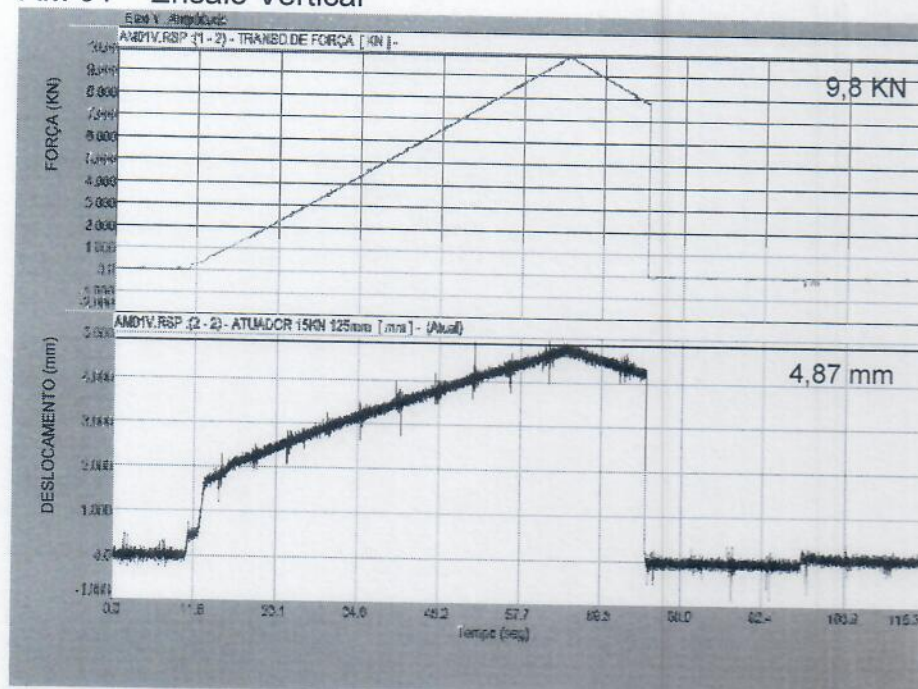

Curva de Força e Deformação no ensaio Vertical, com taxa de aplicação de 0,2 KN/seg.

AM 02 – Ensaio Lateral

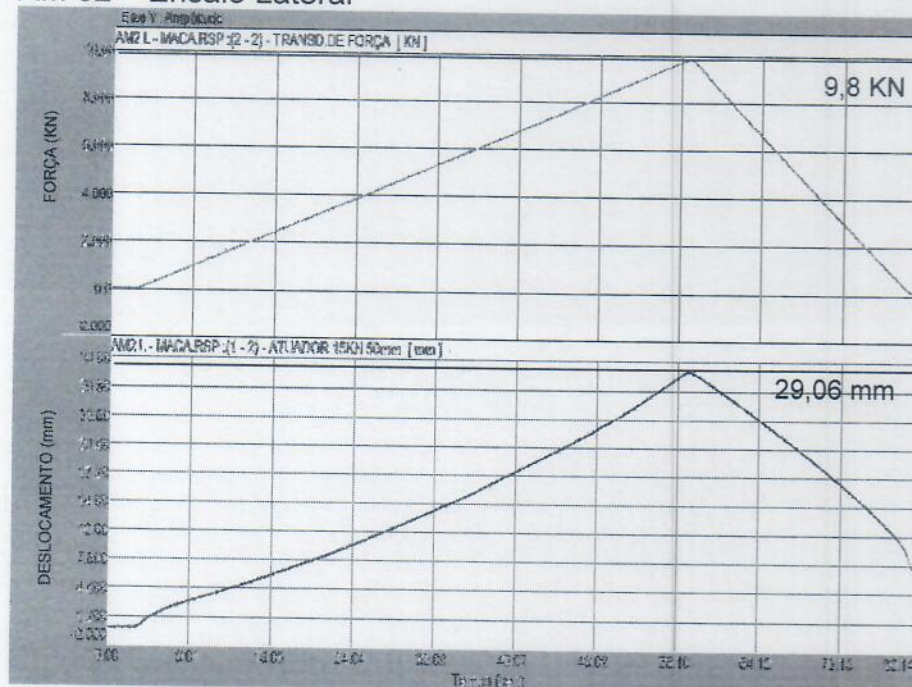

Curva de Força e Deformação no ensaio Lateral, com taxa de aplicação de 0,2 KN/seg.

[Handwritten signature]

[Handwritten signature]



SPECTRA
TECNOLOGIA

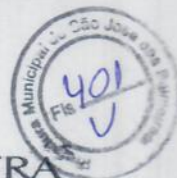

AM 03 – Ensaio Longitudinal

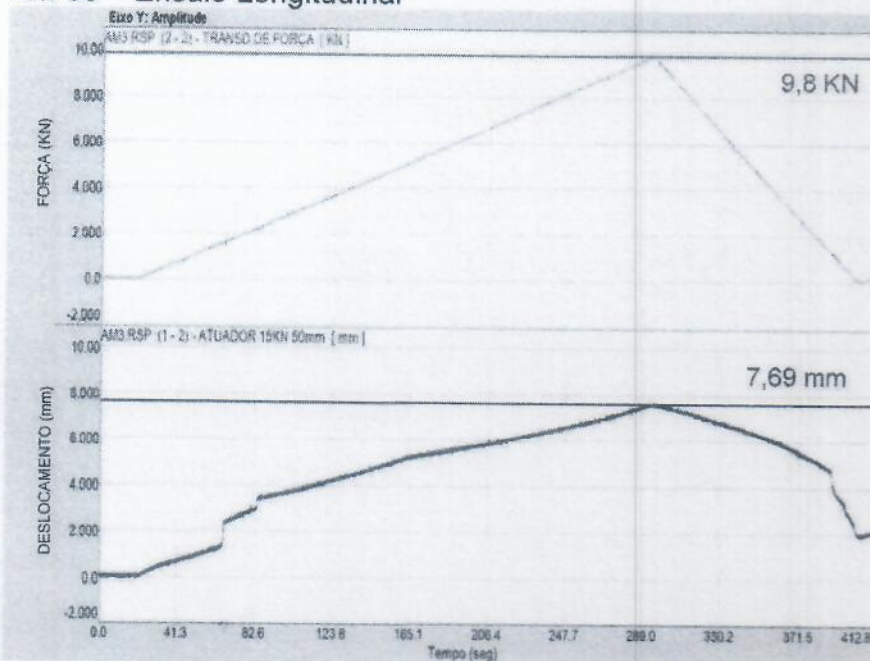

Curva de Força e Deformação no ensaio Longitudinal, com taxa de aplicação de 0,2 KN/seg.

CONCLUSÃO:

Como mostrado nos gráficos das cargas aplicadas e seus respectivos deslocamentos, o sistema de retenção da maca atingiu o carregamento especificado pela norma durante os testes vertical, lateral e longitudinal, resistindo sem apresentar qualquer tipo de falha.

Makoto Katayama
Analista de testes

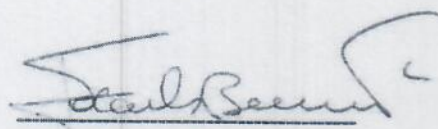
João Carlos Boaventura
Engenheiro Responsável

4 de 12

Rua Carlos Petit, 479 - Vila Mariana - CEP 04110-001 - SP
TEL/FAX (55 11) 5574-6544

RL029-2009

ANEXO: Fotos dos sistemas de retenção após ensaio.

AM 01 – Ensaio Vertical



Foto 1 - Visão geral da amostra 1 após ensaio.



Foto 2 – Lado direito da amostra 1 após ensaio.

D
LF

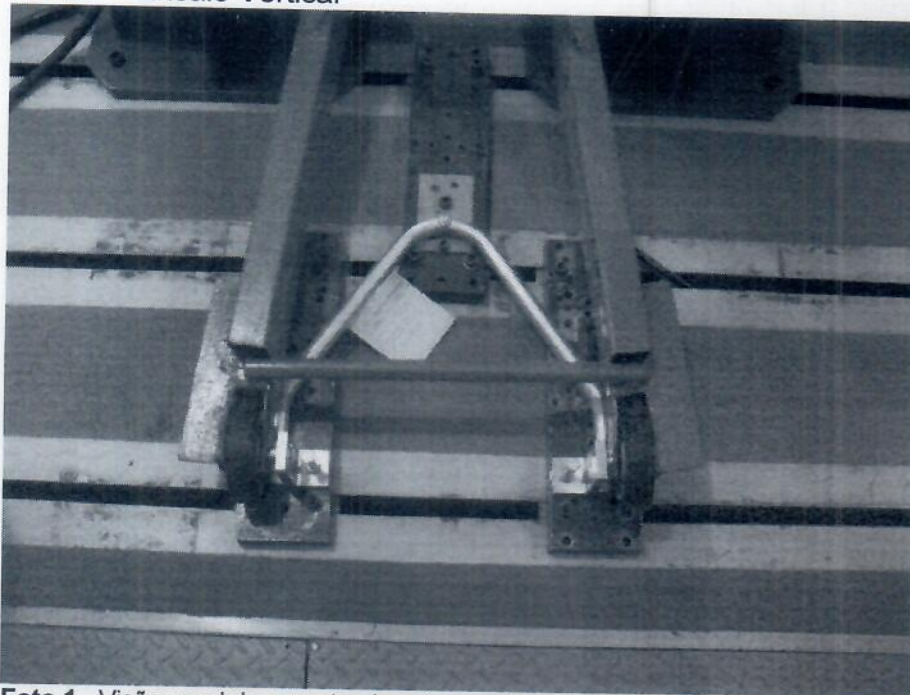

Foto 3 – Lado esquerdo da amostra 1 após ensaio.

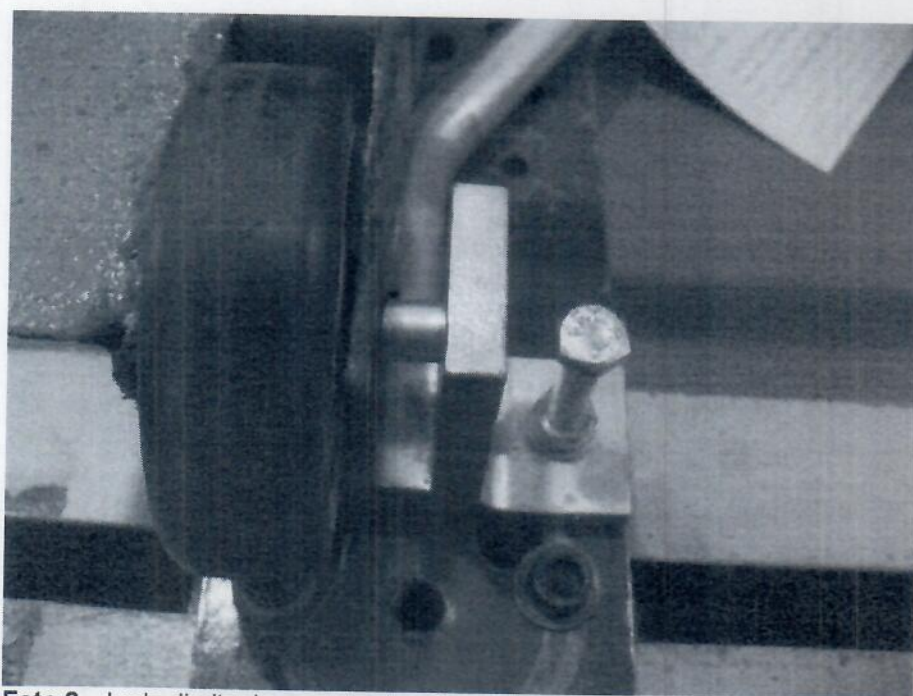

Foto 4 – Lado direito da amostra 1 após ensaio.

[Assinatura manuscrita]

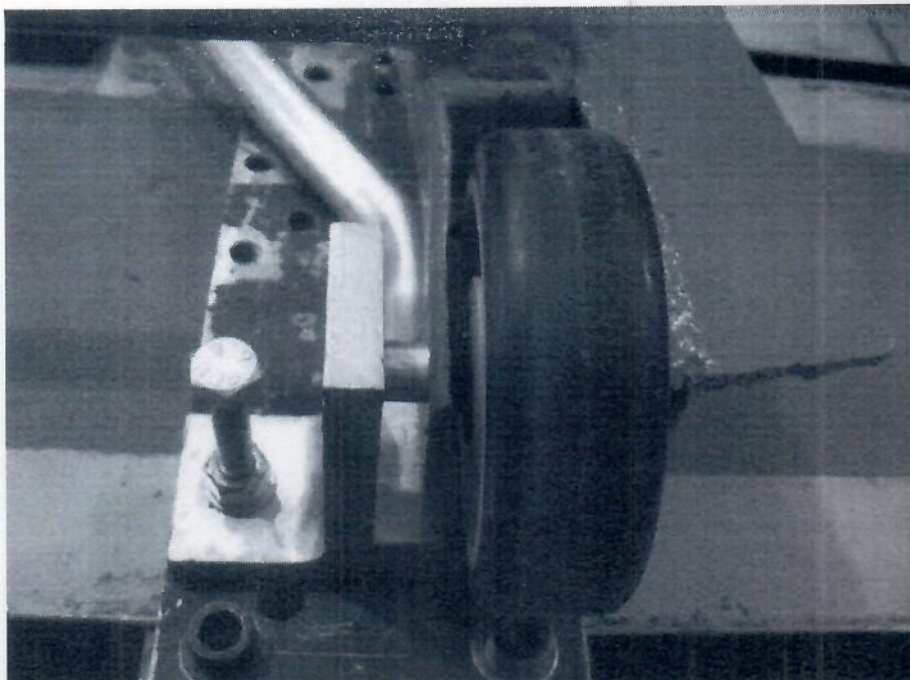

Foto 5 – Lado esquerdo da amostra 1 após ensaio.

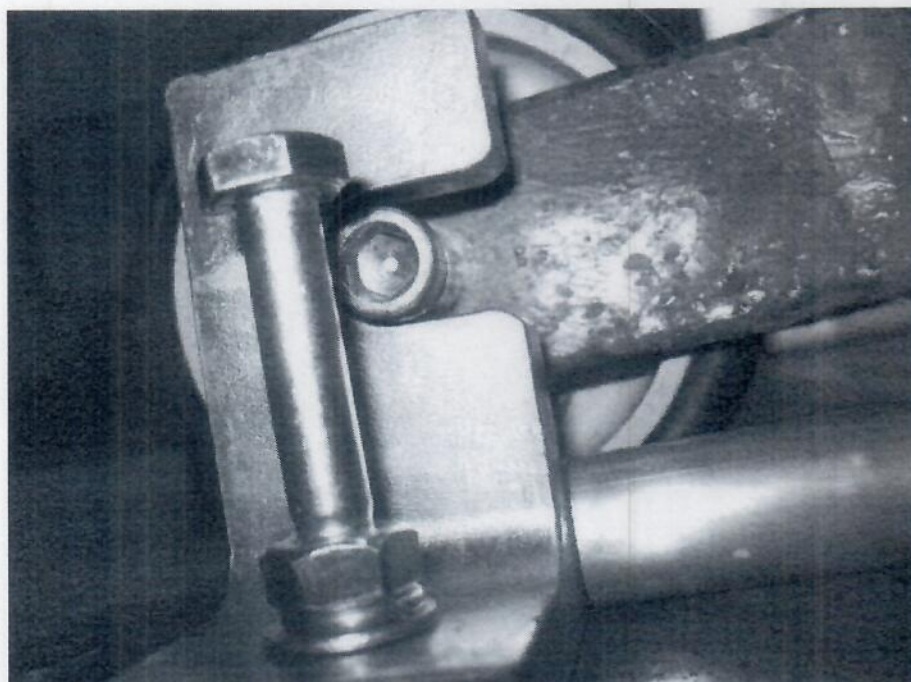

Foto 6 – Parte do sistema de retenção onde o pino é engatado após o ensaio.

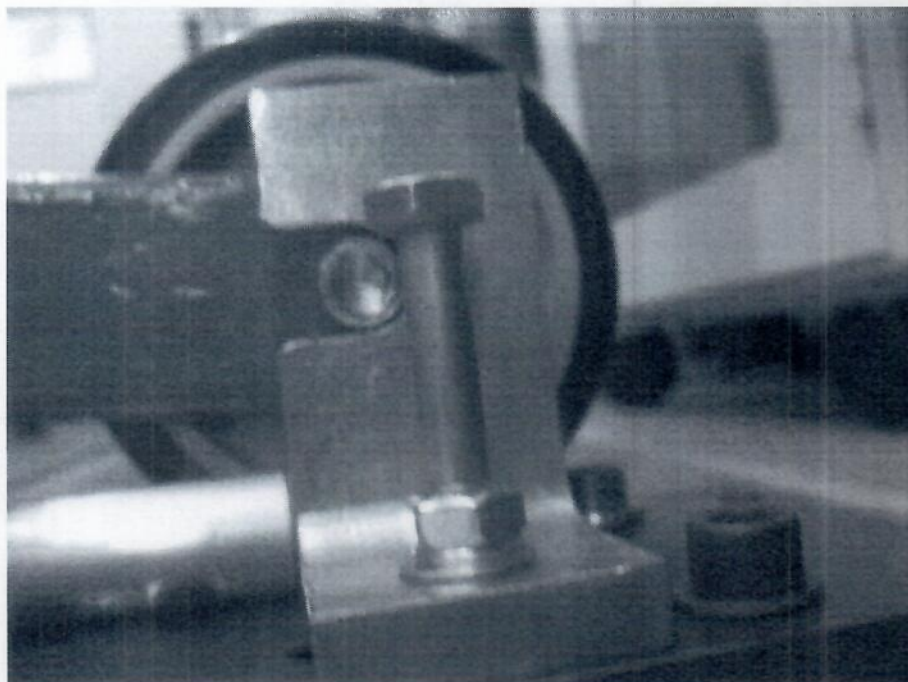

AM 02 – Ensaio Lateral

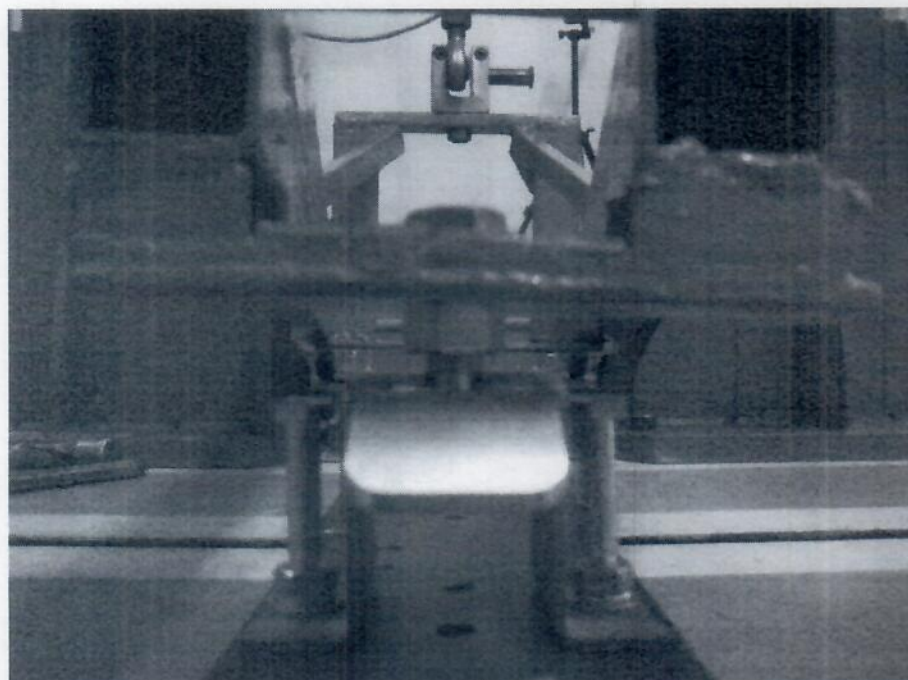
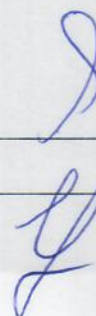

Foto 7 - Visão geral da amostra 2 após ensaio.



Foto 8 – Lado esquerdo da amostra 2 após ensaio.

8
L

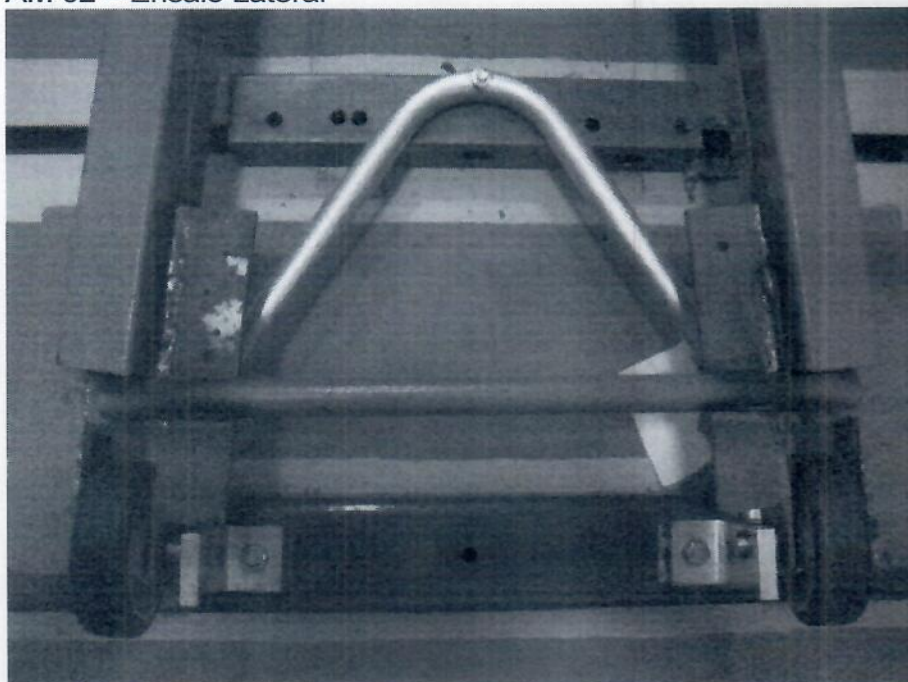

SPECTRA
TECNOLOGIA

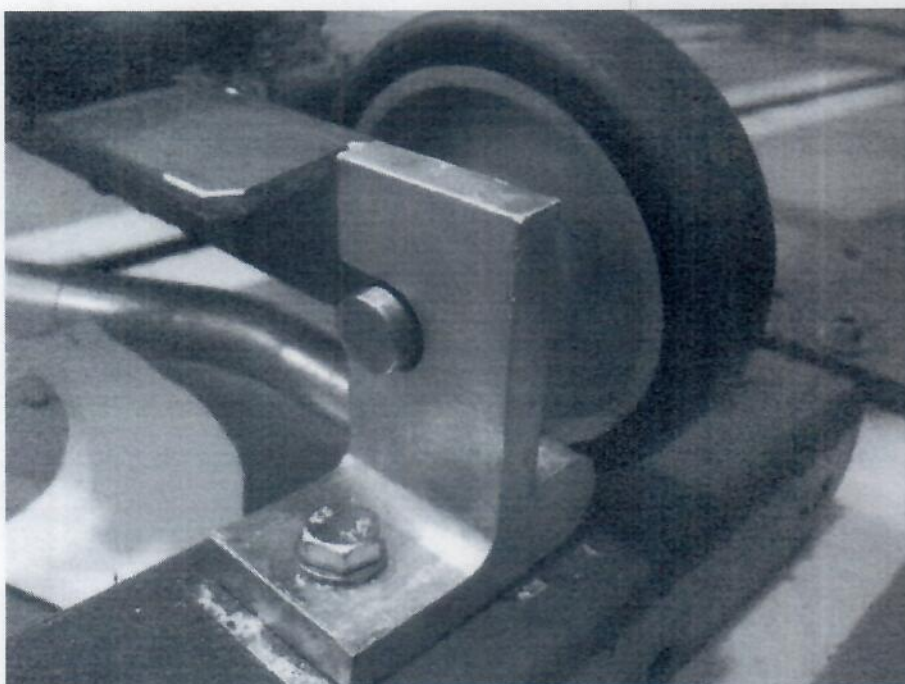

Foto 9 – Lado direito da amostra 2 após ensaio.



Foto 10 – Lado esquerdo da amostra 2 após ensaio.

[Handwritten signature]

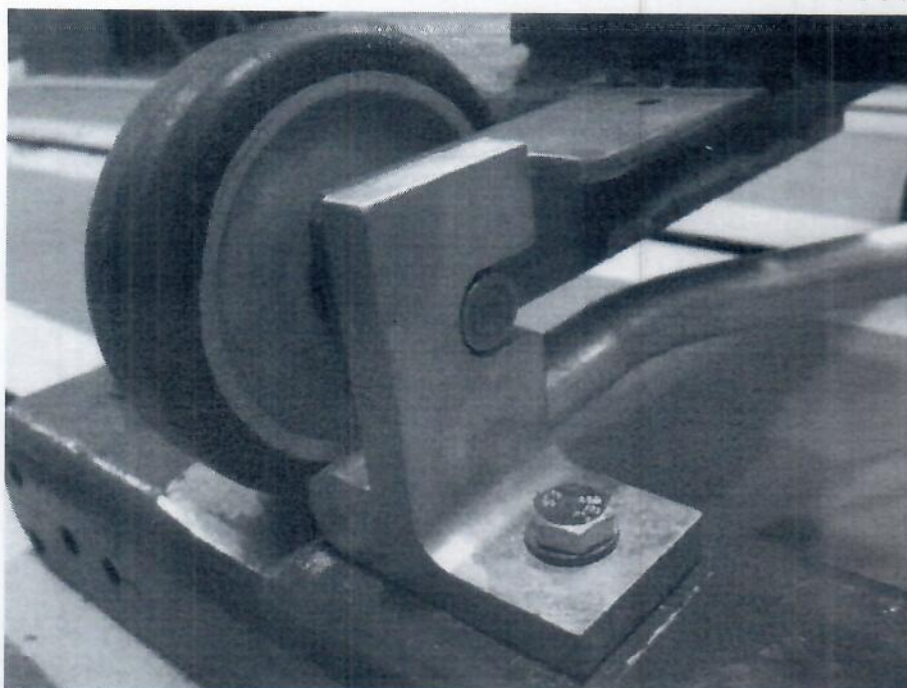
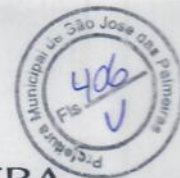

Foto 11 – Lado direito da amostra 2 após ensaio.

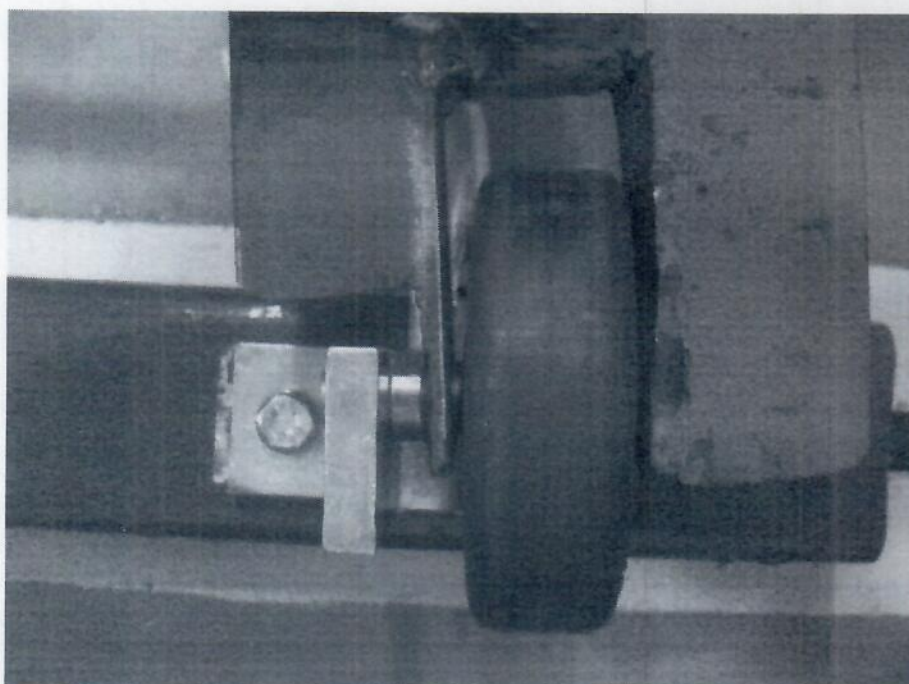

Foto 12 – Parte do sistema de retenção onde o pino é engatado após o ensaio.



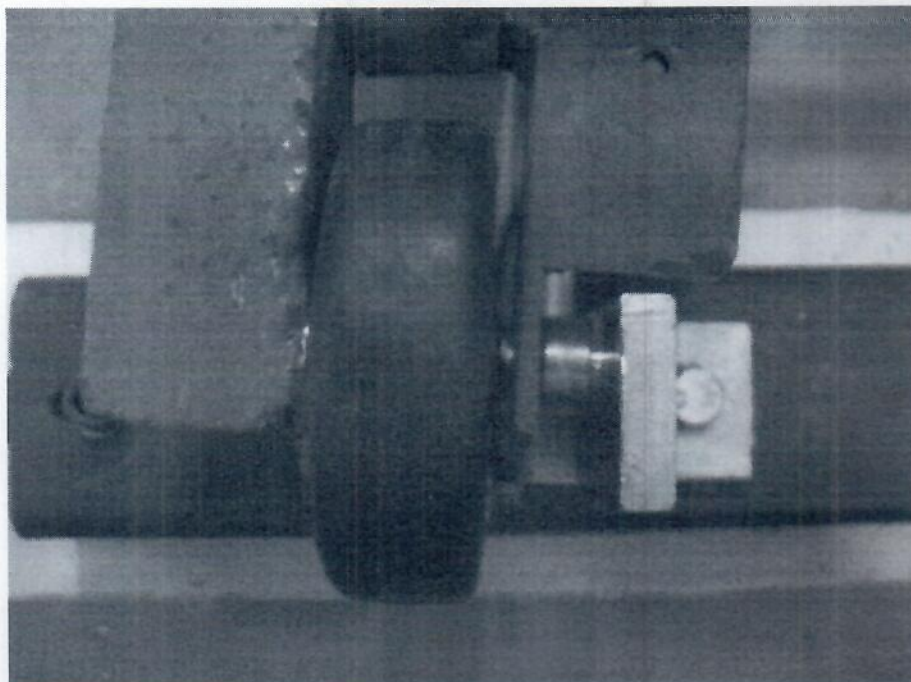

SPECTRA
TECNOLOGIA

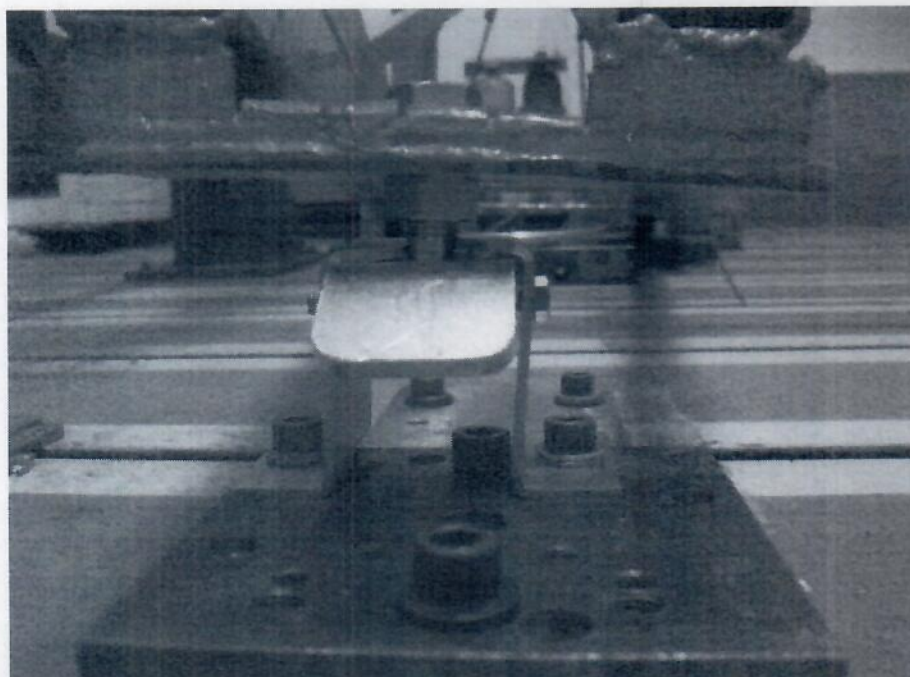
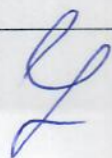

AM 03 – Ensaio Longitudinal



Foto 13 - Visão geral da amostra 3 após ensaio.



Foto 14 – Lado direito da amostra 3 após ensaio.

[Handwritten signature]

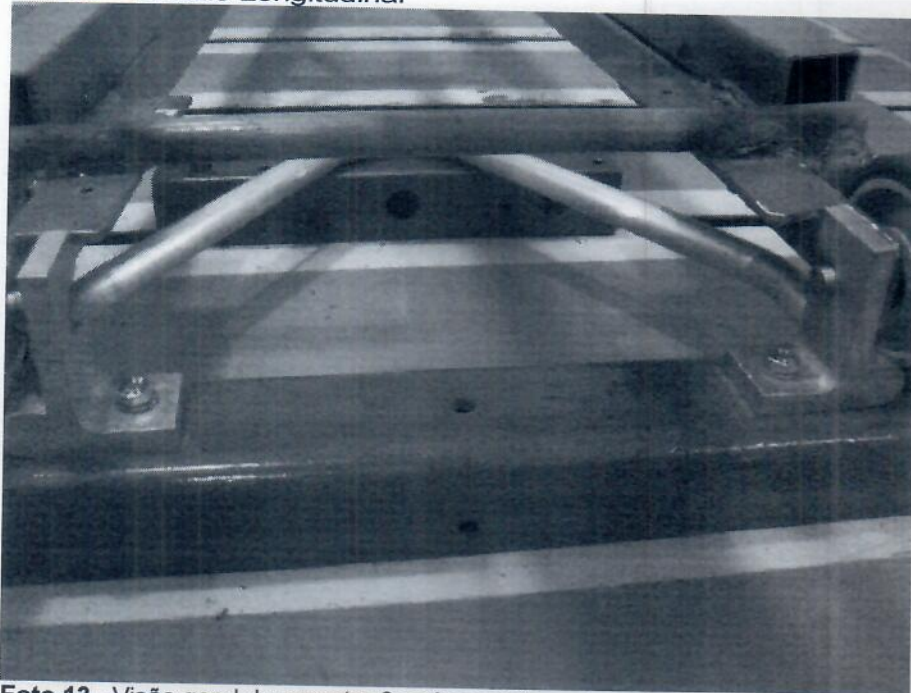
[Handwritten signature]

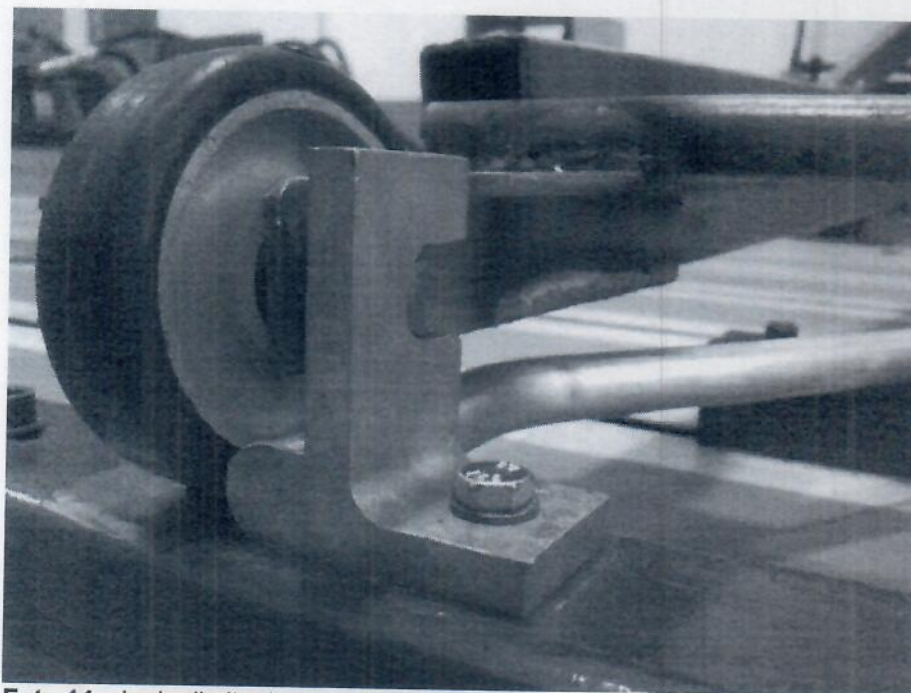

SPECTRA
TECNOLOGIA



Foto 15 – Lado esquerdo da amostra 3 após ensaio.



Foto 16 – Lado direito da amostra 3 após ensaio.

[Handwritten signature]

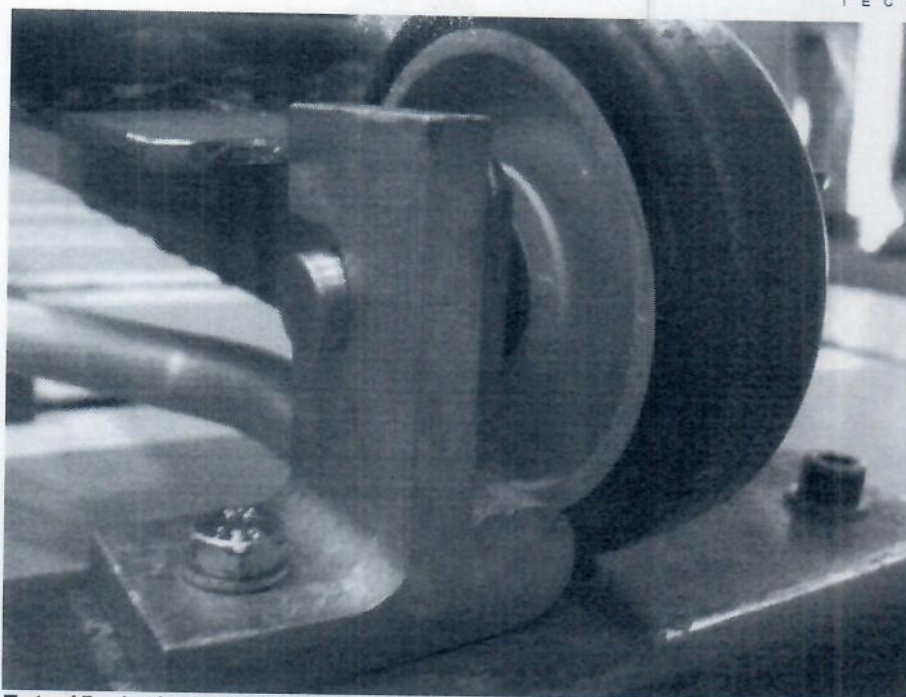
PROCURAÇÃO

Outorgante: SHARK LICITACOES, SERVICOS E TRANSPORTES LTDA, CNPJ 45.721.815/0001-06, estabelecida a rua DIOGO FARIAS, nº 181, complemento: Sala 01 1º andar, Centro na cidade de Guarulhos, estado do São Paulo, por seu diretor, procurador proprietário que esta subscreve na pessoa de RODRIGO DA SILVA MAURICIO CARRAZEDO, brasileiro, divorciado, Empresário, portador da cédula de identidade RG: 232089565 SESP-SP e inscrito no CPF sob o nº: 258.268.628-07.

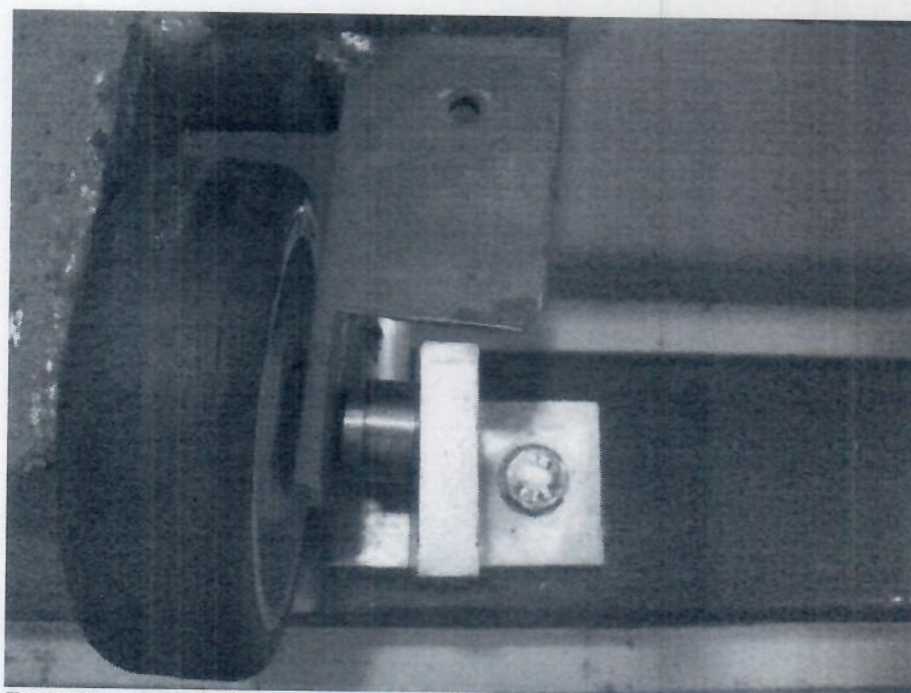
Outorgado: Sr. MARCELO CORDEIRO, brasileiro, divorciado, consultora de vendas, portador da Cédula de identidade RG: 8.110.556-1 e inscrito no CPF sob a nº: 033.274.099-43, residente e domiciliado na Rua Delhi nº 864, Bairro Parque Agari, CEP 83.215-230 em Paranaguá/Pr.

Poderes: Ao qual confere amplos poderes para representa-lo em qualquer procedimento licitatório, Público ou privado, dentro do território brasileiro, podendo para tanto formular propostas, prestar esclarecimentos, formular ofertas e demais negociações, assinar atas e declarações, dar vistas em documentos, receber notificações, interpor recurso, manifestar-se quanto a desistência deste e praticar todos os demais atos inerentes aos referidos certames.

Esta Procuração tem vigência da data de sua Assinatura, até o dia 31, de dezembro de 2023.

Guarulhos, 20 de maio de 2022



RODRIGO DA
SILVA
MAURICIO
CARRAZEDO:
Assinado de forma
digital por RODRIGO
DA SILVA MAURICIO
CARRAZEDO:258268
62807
Dados: 2022.09.29
09:57:04 -03'00'

RODRIGO DA SILVA MAURICIO CARRAZEDO

CPF: 258.268.628-07

Sócio Proprietário

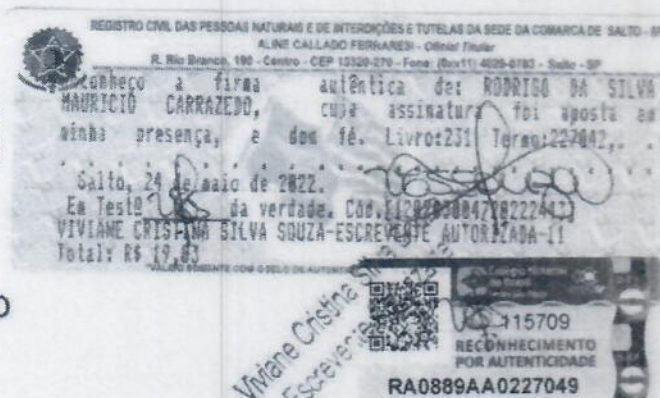

SHARK LICITACOES,
SERVICOS E TRANSPORTES
LTDA:45721815000106

Assinado de forma digital por SHARK
LICITACOES, SERVICOS E
TRANSPORTES LTDA:45721815000106
Dados: 2022.05.24 14:00:06 -03'00'

Rua XV de Novembro, 64 - Sala 21
Edifício Pedro Francisco Vargas
Centro, Itajaí - Santa Catarina
(47) 3514-7599 | (47) 99748-2223
www.dautin.com | dautin@dautin.com

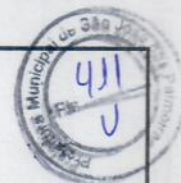

CERTIFICADO DE PROVA DE AUTENTICIDADE ELETRÔNICA

A DAUTIN BLOCKCHAIN DOCUMENTOS DIGITAIS E SERVIÇOS LTDA, especificada neste ato apenas como **Dautin Blockchain Co.** CERTIFICA para os devidos fins de direito que, o arquivo digital especificado com o tipo documental **Autenticação** e representado pela função hash criptográfica conhecida como SHA-256, de código **d4c27ea5d2119ef5423af3b4e0b2a041f739f21b933f31ac62c8113ec0b0de4d** foi autenticado de acordo com as Legislações e normas vigentes¹ através da rede blockchain Binance Smart Chain, sob o identificador único denominado NID **154496** dentro do sistema.

A autenticação eletrônica do documento intitulado **"PROCURAÇÃO SHARK ATÉ DEZEMBRO DE 2023"**, cujo assunto é descrito como **"PROCURAÇÃO SHARK ATÉ DEZEMBRO DE 2023"**, faz prova de que em **10/08/2023 15:13:37**, o responsável **Shark Licitações Serviços E Transportes Ltda (45.721.815/0001-06)** tinha posse do arquivo com as mesmas características que foram reproduzidas na prova de autenticidade, sendo de Shark Licitações Serviços E Transportes Ltda a responsabilidade, única e exclusiva, pela idoneidade do documento apresentado a DAUTIN Blockchain Co.

Este CERTIFICADO foi emitido em **10/08/2023 15:14:52** através do sistema de autenticação eletrônica da empresa DAUTIN Blockchain Co. de acordo com o Art. 10, § 2º da MP 2200-2/2001, Art. 107 do Código Civil e Art. 411, em seus §§ 2º e 3º do Código de Processo Civil, estando dessa maneira de acordo para o cumprimento do Decreto 10278/2020.

Para mais informações sobre a operação acesse o site <https://www.dautin.com> e informe o código da transação blockchain **0x3e61f8e97f33526a39b817bcf90bf38a1f6b697fd0e14079e3e01fd07be5e1c7**. Também é possível acessar a consulta através da rede blockchain em <https://bscscan.com/>

¹ Legislação Vigente: Medida Provisória nº 2200-2/2001, Código Civil e Código de Processo Civil.

DAUTIN
BLOCKCHAIN



Presidência da República Casa Civil
Subchefia para Assuntos Jurídicos
MEDIDA PROVISÓRIA 2.200-2
DE 24 DE AGOSTO DE 2001.



[Handwritten signature]



REPÚBLICA FEDERATIVA DO BRASIL
MINISTÉRIO DA INFRAESTRUTURA
DEPARTAMENTO NACIONAL DE TRÂNSITO
CARTERA NACIONAL DE HABILITAÇÃO

PR

NOME
 MARCELO CORDEIRO

DOC. IDENTIDADE/ORG. EMISSORA
 81105561 SESP PR

CPF
 033.274.059-43

DATA NASCIMENTO
 05/08/1982

FILIAÇÃO
 MARCELO CORDEIRO NETO
 ROSENY AREUTZER CORDEIRO

PERMISSÃO
 ACC

CAT. HAB.
 AB

Nº REGISTRO
 01550201340

VALIDADE
 21/03/2023

1ª HABILITAÇÃO
 26/11/2000

OBSERVAÇÕES
 A

ASSINATURA DO PORTADOR

LOCAL
 PARANGABA, PB

DATA EMISSÃO
 21/03/2018

ASSINADO DIGITALMENTE
 DEPARTAMENTO NACIONAL DE TRÂNSITO

46905450725
PR914243531

PARANÁ

DENATRAN **CONTRAN**

VÁLIDA EM TODO O TERRITÓRIO NACIONAL
1596979158

QR-CODE



Documento assinado com certificado digital em conformidade com a Medida Provisória nº 2200-2/2001. Sua validade poderá ser confirmada por meio do programa Assinador Serpro.

As orientações para instalar o Assinador Serpro e realizar a validação do documento digital estão disponíveis em:
 < <http://www.serpro.gov.br/assinador-digital> >, opção Validar Assinatura.

SERPRO / DENATRAN

SHARK LICITACOES, SERVICOS E TRANSPORTES LTDA:45721815000106

Assinado de forma digital por SHARK LICITACOES, SERVICOS E TRANSPORTES LTDA:45721815000106
 Dados: 2022.05.27 10:18:48 -03'00'

O presente documento digital foi conferido com o original e assinado digitalmente por ADAUTO JOSÉ FERNANDES RIBEIRO, em sexta-feira, 27 de maio de 2022 12:47:24 GMT-03:00, CNS: 06.870-0 - Cartório Azevêdo Bastos - 1º Ofício de Registro Civil das Pessoas Naturais e de Interdições e Tutelas de João Pessoa - PB, nos termos da medida provisória N. 2.200-2 de 24 de agosto de 2001. Sua autenticidade deverá ser confirmada no endereço

[Handwritten signature]



CARTÓRIO

Autenticação Digital Código: 102512705223572330113-1
Data: 27/05/2022 12:29:52
Valor Total do Ato: R\$ 5,02
Selo Digital Tipo Normal C: ANA54603-VB0D:



RJ: 06.870-0

Cartório Azevêdo Bastos
 Av. Presidente Epitácio Pessoa - 1445
 Bairro dos Estados, João Pessoa - PB
 (83) 3244-5404 - cartorio@azevedobastos.not.br

Válter Azevêdo de M. Cavalcanti

TJPB



REPÚBLICA FEDERATIVA DO BRASIL
ESTADO DA PARAÍBA
CARTÓRIO AZEVEDO BASTOS
FUNDADO EM 1888

PRIMEIRO REGISTRO CIVIL DE NASCIMENTO E ÓBITOS E PRIVATIVO DE CASAMENTOS, INTERDIÇÕES E TUTELAS DA COMARCA DE JOÃO PESSOA

Av. Epitácio Pessoa, 1400 Torre 58040-000, João Pessoa PB
Tel.: (83) 3244-5404
<http://www.azevedobastos.not.br>
E-mail: cartorio@azevedobastos.not.br



DECLARAÇÃO DE SERVIÇO DE AUTENTICAÇÃO DIGITAL

O Bel. Válber Azevêdo de Miranda Cavalcanti, Oficial do Primeiro Registro Civil de Nascimentos e Óbitos e Privativo de Casamentos, Interdições e Tutelas com atribuição de autenticar e reconhecer firmas da Comarca de João Pessoa Capital do Estado da Paraíba, em virtude de Lei, etc...

DECLARO ainda que, para garantir transparência e segurança jurídica de todos os atos oriundos da atividade Notarial e Registral no Estado da Paraíba, foi instituído pela Lei nº 10.132, de 06 de novembro de 2013, a aplicação obrigatória de um Selo Digital de Fiscalização Extrajudicial em todos os atos de notas e registro, composto de um código único (por exemplo: Selo Digital: ABC12345-X1X2) e dessa forma, cada autenticação processada pela nossa Serventia pode ser verificada e confirmada tantas vezes quanto for necessário através do site do Tribunal de Justiça do Estado da Paraíba, endereço <https://corregedoria.tjpb.jus.br/selo-digital/>.

A autenticação digital do documento faz prova de que, na data e hora em que ela foi realizada, a empresa M. CORDEIRO COMERCIO E REPRESENTACOES LTDA tinha posse de um documento com as mesmas características que foram reproduzidas na cópia autenticada, sendo da empresa M. CORDEIRO COMERCIO E REPRESENTACOES LTDA a responsabilidade, única e exclusiva, pela idoneidade do documento apresentado a este Cartório.

Nesse sentido, declaro que a M. CORDEIRO COMERCIO E REPRESENTACOES LTDA assumiu, nos termos do artigo 8º, §1º, do Decreto nº 10.278/2020, que regulamentou o artigo 3º, inciso X, da Lei Federal nº 13.874/2019 e o artigo 2º-A da Lei Federal 12.682/2012, a responsabilidade pelo processo de digitalização dos documentos físicos, garantindo perante este Cartório e terceiros, a sua autoria e integridade.

De acordo com o disposto no artigo 2º-A, §7º, da Lei Federal nº 12.682/2012, o documento em anexo, identificado individualmente em cada Código de Autenticação Digital¹ ou na referida sequência, poderá ser reproduzido em papel ou em qualquer outro meio físico.

Esta DECLARAÇÃO foi emitida em **31/07/2022 13:56:20 (hora local)** através do sistema de autenticação digital do Cartório Azevêdo Bastos, de acordo com o Art. 1º, 10º e seus §§ 1º e 2º da MP 2200/2001, como também, o documento eletrônico autenticado contendo o Certificado Digital do titular do Cartório Azevêdo Bastos, poderá ser solicitado diretamente a empresa M. CORDEIRO COMERCIO E REPRESENTACOES LTDA ou ao Cartório pelo endereço de e-mail autentica@azevedobastos.not.br Para informações mais detalhadas deste ato, acesse o site <https://autdigital.azevedobastos.not.br> e informe o Código de Autenticação Digital

Esta Declaração é válida por **tempo indeterminado** e está disponível para consulta em nosso site.

¹Código de Autenticação Digital: 102512705223572330113-1

²Legislações Vigentes: Lei Federal nº 8.935/94, Lei Federal nº 10.406/2002, Medida Provisória nº 2200/2001, Lei Federal nº 13.105/2015, Lei Estadual nº 8.721/2008, Lei Estadual nº 10.132/2013, Provimento CGJ N° 003/2014 e Provimento CNJ N° 100/2020.

O referido é verdade, dou fé.

CHAVE DIGITAL

00005b1d734fd94f057f2d69fe6bc05b5ca06d7c347fa1c542c06a0d5d5edfab6a327c1b2a87ae7e908236102b657ac028c98b1640011a237335f25ae75dbc455
802616ab4339506fd33d45bfde3884b

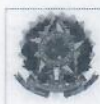

Presidência da República
Casa Civil
Medida Provisória Nº 2.200-2,
de 24 de agosto de 2001.



[Assinatura manuscrita]

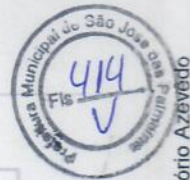

REPÚBLICA FEDERATIVA DO BRASIL
MINISTÉRIO DA INFRAESTRUTURA
DEPARTAMENTO NACIONAL DE TRÂNSITO
CARTEIRA NACIONAL DE HABILITAÇÃO

SP

NOME: RODRIGO DA SILVA MAURICIO CARRAZEDO

DOC. IDENTIFICADOR/ORG. EMISSOR/UF: 232088565 SSP SP

CPF: 258.268.628-07 DATA NASCIMENTO: 29/08/1976

FILIAÇÃO: TADEU DO ESPIRITO SANTO DA S CARRAZEDO
NEUSA APARECIDA DA SILVA MAURICIO

PERMISSÃO: ACC CAT. HAB: D

Nº REGISTRO: 02159888716 VALIDADE: 13/04/2031 1ª HABILITAÇÃO: 04/03/1997

OBSERVAÇÕES:

ASSINATURA DO PORTADOR:

LOCAL: SÃO PAULO, SP DATA EMISSÃO: 20/04/2021

ASSINADO DIGITALMENTE
DEPARTAMENTO ESTADUAL DE TRÂNSITO

55175011803
SP001478098

SÃO PAULO

DENATRAN CONTRAN

VÁLIDA EM TODO O TERRITÓRIO NACIONAL
2206180240

QR-CODE

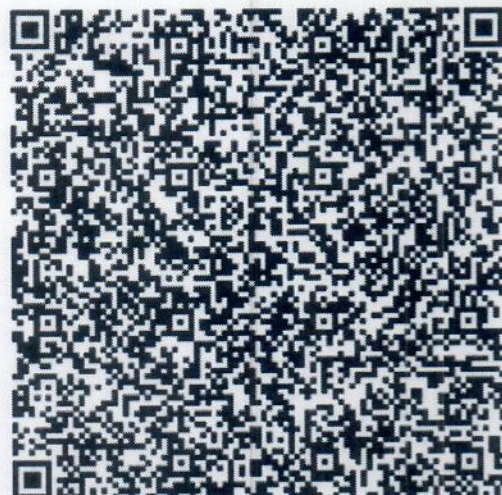

Documento assinado com certificado digital em conformidade com a Medida Provisória nº 2200-2/2001. Sua validade poderá ser confirmada por meio do programa Assinador Serpro.

As orientações para instalar o Assinador Serpro e realizar a validação do documento digital estão disponíveis em:
< <http://www.serpro.gov.br/assinador-digital> >, opção Validar Assinatura.

SERPRO / DENATRAN

SHARK LICITAÇÕES,
SERVIÇOS E
TRANSPORTES
LTDA:45721815000
106

Assinado de forma digital por SHARK LICITAÇÕES, SERVIÇOS E TRANSPORTES LTDA:45721815000106
Dados: 2022.05.24 10:07:30 -03'00'

O presente documento digital foi conferido com o original e assinado digitalmente por ADAUTO JOSÉ FERNANDES RIBEIRO, em terça-feira, 24 de maio de 2022 12:22:56 GMT-03:00, CNS: 06.870-0 - Cartório Azevêdo Bastos - 1º Ofício de Registro Civil das Pessoas Naturais e de Interdições e Tutel/PB, nos termos da medida provisória N. 2.200-2 de 24 de agosto de 2001. Sua autenticidade deverá ser confirmada no endereço

Handwritten signature and initials.

1) Para os dados do ato em: <https://selodigital.tjpb.jus.br> ou Consulte o Documento em: <https://azevedobastos.not.br/documento/102512405222359198619>



CARTÓRIO

Autenticação Digital Código: 102512405222359198619-1
Data: 24/05/2022 10:42:05
Valor Total do Ato: R\$ 5,02
Selo Digital Tipo Normal C: ANA00404-A5KC:



KLJ 06.870-0

Cartório Azevêdo Bastos

Av. Presidente Epitácio Pessoa - 1145
Bairro dos Estados, João Pessoa - PB
(83) 2244-5404 - cartorio@azevedobastos.not.br

Válter Azevêdo de M. Cavalcanti

TJPB



REPÚBLICA FEDERATIVA DO BRASIL
ESTADO DA PARAÍBA
CARTÓRIO AZEVEDO BASTOS
FUNDADO EM 1888

PRIMEIRO REGISTRO CIVIL DE NASCIMENTO E ÓBITOS E PRIVATIVO DE CASAMENTOS, INTERDIÇÕES E TUTELAS DA COMARCA DE JOÃO PESSOA

Av. Epitácio Pessoa, 1400 Torre 58040-000, João Pessoa PB
Tel.: (83) 3244-5404
<http://www.azevedobastos.not.br>
E-mail: cartorio@azevedobastos.not.br

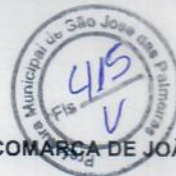

DECLARAÇÃO DE SERVIÇO DE AUTENTICAÇÃO DIGITAL

O Bel. Válber Azevêdo de Miranda Cavalcanti, Oficial do Primeiro Registro Civil de Nascimentos e Óbitos e Privativo de Casamentos, Interdições e Tutelas com atribuição de autenticar e reconhecer firmas da Comarca de João Pessoa Capital do Estado da Paraíba, em virtude de Lei, etc...

DECLARO ainda que, para garantir transparência e segurança jurídica de todos os atos oriundos da atividade Notarial e Registral no Estado da Paraíba, foi instituído pela Lei Nº 10.132, de 06 de novembro de 2013, a aplicação obrigatória de um Selo Digital de Fiscalização Extrajudicial em todos os atos de notas e registro, composto de um código único (por exemplo: Selo Digital: ABC12345-X1X2) e dessa forma, cada autenticação processada pela nossa Serventia pode ser verificada e confirmada tantas vezes quanto for necessário através do site do Tribunal de Justiça do Estado da Paraíba, endereço <https://corregedoria.tjpb.jus.br/selo-digital/>.

A autenticação digital do documento faz prova de que, na data e hora em que ela foi realizada, a empresa M. CORDEIRO COMERCIO E REPRESENTACOES LTDA tinha posse de um documento com as mesmas características que foram reproduzidas na cópia autenticada, sendo da empresa M. CORDEIRO COMERCIO E REPRESENTACOES LTDA a responsabilidade, única e exclusiva, pela idoneidade do documento apresentado a este Cartório.

Nesse sentido, declaro que a M. CORDEIRO COMERCIO E REPRESENTACOES LTDA assumiu, nos termos do artigo 8º, §1º, do Decreto nº 10.278/2020, que regulamentou o artigo 3º, inciso X, da Lei Federal nº 13.874/2019 e o artigo 2º-A da Lei Federal 12.682/2012, a responsabilidade pelo processo de digitalização dos documentos físicos, garantindo perante este Cartório e terceiros, a sua autoria e integridade.

De acordo com o disposto no artigo 2º-A, §7º, da Lei Federal nº 12.682/2012, o documento em anexo, identificado individualmente em cada Código de Autenticação Digital¹ ou na referida sequência, poderá ser reproduzido em papel ou em qualquer outro meio físico.

Esta DECLARAÇÃO foi emitida em **31/07/2022 13:56:45 (hora local)** através do sistema de autenticação digital do Cartório Azevêdo Bastos, de acordo com o Art. 1º, 10º e seus §§ 1º e 2º da MP 2200/2001, como também, o documento eletrônico autenticado contendo o Certificado Digital do titular do Cartório Azevêdo Bastos, poderá ser solicitado diretamente a empresa M. CORDEIRO COMERCIO E REPRESENTACOES LTDA ou ao Cartório pelo endereço de e-mail autentica@azevedobastos.not.br Para informações mais detalhadas deste ato, acesse o site <https://autdigital.azevedobastos.not.br> e informe o Código de Autenticação Digital

Esta Declaração é válida por **tempo indeterminado** e está disponível para consulta em nosso site.

¹**Código de Autenticação Digital:** 102512405222359198619-1

²**Legislações Vigentes:** Lei Federal nº 8.935/94, Lei Federal nº 10.406/2002, Medida Provisória nº 2200/2001, Lei Federal nº 13.105/2015, Lei Estadual nº 8.721/2008, Lei Estadual nº 10.132/2013, Provimento CGJ N° 003/2014 e Provimento CNJ N° 100/2020.

O referido é verdade, dou fé.

CHAVE DIGITAL

00005b1d734fd94f057f2d69fe6bc05b5ca06d7c347fa1c542c06a0d5d5edfab2004a996cb2c2bc2d0ed3ebc4aec57c4c28fed16913d667c146c132f58a102185b02616ab4339506fd33d45bfde3884b



Presidência da República
Casa Civil
Medida Provisória Nº 2.200-2,
de 24 de agosto de 2001.



[Assinatura manuscrita]