

**KLC** Consultoria em Gestão Pública Ltda.



CNPJ 11.761.650/0001-76

Site: [www.klcconcursos.com.br](http://www.klcconcursos.com.br) - Email: [klcconsultoria@hotmail.com](mailto:klcconsultoria@hotmail.com)

### ANEXO III

### EDITAL DE TOMADA DE PREÇOS Nº 06/2023

À Comissão de Licitação da Prefeitura Municipal de São José das Palmeiras

#### TERMO DE RENUNCIA

O proponente abaixo assinado, participante da licitação modalidade Tomada de Preços nº 06/2023, por seu representante credenciado, declara, na forma e sob as penas impostas pela Lei nº 8.666/93 de 21 de junho de 1993, obrigando a entidade que representa, que não pretende recorrer da decisão da Comissão de Licitação, que julgou os documentos de habilitação preliminar, renunciando, assim, expressamente ao direito de recurso e ao prazo respectivo, e concordando, em consequência, com o curso do procedimento licitatório, passando-se à abertura dos envelopes de proposta de preços dos proponentes habilitados.

Lobato, 30 de junho de 2023.

Sylvia de Oliveira  
Sócia administradora

11.761.650/0001-76  
K L C CONSULTORIA EM  
GESTÃO PÚBLICA LTDA. - ME  
Praça Monteiro Lobato, 94 - Centro  
CEP 86790-000 - LOBATO - PR



Consulta de Impedidos de Licitar

CNPJ: 00849426000114

NENHUM ITEM ENCONTRADO!



**TRIBUNAL DE CONTAS DA UNIÃO**



## **Consulta Consolidada de Pessoa Jurídica**

Este relatório tem por objetivo apresentar os resultados consolidados de consultas eletrônicas realizadas diretamente nos bancos de dados dos respectivos cadastros. A responsabilidade pela veracidade do resultado da consulta é do Órgão gestor de cada cadastro consultado. A informação relativa à razão social da Pessoa Jurídica é extraída do Cadastro Nacional da Pessoa Jurídica, mantido pela Receita Federal do Brasil.

**Consulta realizada em:** 09/08/2023 14:00:37

### **Informações da Pessoa Jurídica:**

Razão Social: **K L C - CONSULTORIA EM GESTAO PUBLICA LTDA**  
CNPJ: **11.761.650/0001-76**

### **Resultados da Consulta Eletrônica:**

Órgão Gestor: **TCU**  
Cadastro: **Licitantes Inidôneos**  
Resultado da consulta: **Nada Consta**

Para acessar a certidão original no portal do órgão gestor, clique [AQUI](#).

Órgão Gestor: **CNJ**  
Cadastro: **CNIA - Cadastro Nacional de Condenações Cíveis por Ato de Improbidade Administrativa e Inelegibilidade**  
Resultado da consulta: **Erro**

Para acessar a certidão original no portal do órgão gestor, clique [AQUI](#).

Órgão Gestor: **Portal da Transparência**  
Cadastro: **Cadastro Nacional de Empresas Inidôneas e Suspensas**  
Resultado da consulta: **Nada Consta**

Para acessar a certidão original no portal do órgão gestor, clique [AQUI](#).

Órgão Gestor: **Portal da Transparência**  
Cadastro: **CNEP - Cadastro Nacional de Empresas Punidas**  
Resultado da consulta: **Nada Consta**

Para acessar a certidão original no portal do órgão gestor, clique [AQUI](#).

Obs: A consulta consolidada de pessoa jurídica visa atender aos princípios de simplificação e racionalização de serviços públicos digitais. Fundamento legal: Lei nº 12.965, de 23 de abril de 2014, Lei nº 13.460, de 26 de junho de 2017, Lei nº 13.726, de 8 de outubro de 2018, Decreto nº 8.638 de 15, de janeiro de 2016.

**K L C – CONSULTORIA EM GESTÃO PÚBLICA LTDA - EPP**

CNPJ SOB Nº11.761.650/0001-76

**SEXTA ALTERAÇÃO E CONSOLIDAÇÃO CONTRATUAL**

**SYLVIA DE OLIVEIRA**, brasileira, natural de Colorado/PR, data de nascimento: 21/07/1977, Divorciada, empresária, residente e domiciliada na Rua Wilson de Lima Lemos, nº 867, Centro, Lobato, Estado do Paraná, Cep: 86.790-000, portadora da RG/Civil n.º 6.076.763-7 SSP PR, expedida em: 28/08/1990 e, do CPF/MF n.º 018.142.799-03 e; **KELY CAROLINE CARVALHO**, brasileira, solteira, natural de Lobato/Pr, data de nascimento: 17/04/1999, Auxiliar Administrativo, portadora de RG/Civil n.º 13.478.700-7 SSP/Pr expedida em: 16/04/2012, CPF/MF n.º 114.277.139-36, residente e domiciliada na Rua Wilson de Lima Lemos, nº 867, Centro, Cep: 86790-000, Lobato/Pr. Únicas sócias componentes da empresa: **K L C – CONSULTORIA EM GESTÃO PÚBLICA LTDA - EPP**, CNPJ sob nº 11.761.650/0001-76, com sede na Pça. Monteiro Lobato, nº 94, Centro, Cep: 86790-000, Lobato, Estado do Paraná, Com Contrato Social devidamente arquivado na Junta Comercial sob nº 41206728046 em 30/03/2010, Primeira Alteração Contratual registrada sob nº 20120696061 em 01/02/2012, Segunda Alteração Contratual registrada sob nº 20125010915 em 12/07/2012, Terceira Alteração Contratual registrada sob nº 20132615746 em 14/05/2013, Quarta Alteração Contratual registrada sob nº 20151813019 em 25/03/2015, Quinta Alteração Contratual registrada sob nº 20176462880 em 17/10/2017, **RESOLVEM**, por este instrumento particular de alteração contratual, **alterar e consolidar o seu contrato social e alterações anteriores**, mediante as cláusulas e condições que se seguem:

**CLAUSULA PRIMEIRA:** A Sócia: **KELY CAROLINE CARVALHO**, que possuía na sociedade 52% pp. do total das quotas de capital, correspondente a 67.600 (sessenta e sete mil e seiscentas quotas), no valor de R\$= 1,00 (Um) Real cada uma, totalizando R\$=67.600,00 (sessenta e sete mil e seiscentos reais), totalmente integralizadas em moeda corrente do País, **RETIRA-SE** da sociedade, cedendo e transferindo todas as suas quotas de forma ONEROSA, através de COMPRA E VENDA, dando plena e geral quitação das mesmas, para a sócia remanescente **SYLVIA DE OLIVEIRA**.

**CLAUSULA SEGUNDA:** O Capital Social que é de **R\$=130.000,00 (Cento e Trinta Mil Reais)**, divididos em 130.000 (cento e trinta Mil) quotas, de R\$=1,00 Um Real cada uma, devidamente integralizada em moeda corrente do País, fica assim distribuídos ao atual sócio quotista:

Sócia	% Quotas	Nº Quotas	Valor R\$
SYLVIA DE OLIVEIRA	100	130.000	130.000,00
TOTAL	100	130.000	130.000,00

**CLAUSULA TERCEIRA:** Com a retirada da sócia **KELY CAROLINE CARVALHO**, a administração da sociedade será exercida individualmente e por prazo indeterminado pelo única sócia **SYLVIA DE OLIVEIRA**, ficando dispensado de prestar caução, razão pela qual compete ao administrador a direção dos negócios sociais e a prática dos atos necessários ao

**K L C – CONSULTORIA EM GESTÃO PÚBLICA LTDA - EPP**

CNPJ SOB Nº11.761.650/C001-76

**SEXTA ALTERAÇÃO E CONSOLIDAÇÃO CONTRATUAL**

funcionamento normal e regular das atividades econômicas da sociedade, podendo ele receber, dar quitação, pagar contas em geral, contrair obrigações, abrir, movimentar e encerrar contas bancárias, representar de qualquer forma a sociedade perante órgãos da administração pública Federal, Estadual e Municipal, adquirir, vender, gravar ou onerar imóveis ou quotas representativas do **capital social** da sociedade, constituir penhor de qualquer natureza, inclusive caução de títulos e de direitos creditórios, prestar garantias fidejussórias às sociedades subsidiárias, controladas ou coligadas, ou de cujo capital participe ou venha a participar, por si ou através das referidas sociedades, representar a sociedade, ativa e passivamente, em juízo ou fora dele, constituir Procuradores por instrumento público ou particular de mandato, mediante especificação naquele documento, dos atos ou operações que poderão praticar, bem como do prazo de duração do mandato que sendo para representação em juízo, poderá ser por prazo indeterminado, e tudo mais que se fizer necessário para o fiel cumprimento do mandato.

Parágrafo Primeiro: O administrador fixará uma retirada mensal, a título de "pró-labore", observadas as disposições regulamentares pertinentes.

Parágrafo Segundo: O administrador responderá solidariamente, perante a sociedade e terceiros prejudicados por culpa no desempenho de suas funções.

**CLÁUSULA QUARTA:** O administrador declara sob as penas da Lei que não está impedido por Lei especial do exercício da administração de sociedade unipessoal limitada e que não se acha condenado a pena que vede, ainda que temporariamente, o acesso a cargos públicos, ou por crime falimentar, de prevaricação, peita ou suborno, concussão, peculato ou contra a economia popular, contra o sistema financeiro nacional, contra as normas de defesa da concorrência, contra as relações de consumo, a fé pública ou a propriedade.

**CLAUSULA QUINTA:** O Objeto Social **fica Alterado a partir deste instrumento para: 74.90-1-99 - atividades profissionais, científicas e técnicas** (Serviços de Organização de Concursos Públicos); **70.20-4-00 - Atividades de consultoria em gestão empresarial, exceto consultoria técnica específica** (Consultoria na Administração de Empresas, Gestão Empresarial, Assessoria e Consultoria em Recursos Humanos); **85.99-6-04 - Treinamento em desenvolvimento profissional e gerencial; 73.20-3-00 - Pesquisas de mercado e de opinião pública.**

**CLÁUSULA SEXTA:** A partir desta data a Sociedade passará a ser uma **SOCIEDADE LIMITADA UNIPESSOAL**, considerando a disposição constante do parágrafo único do art. 1.052 do Código Civil e em obediência ao contido na Instrução Normativa DREI nº 63, de 11 de junho de 2019.

**CLAUSULA SÉTIMA:** Permanecem inalteradas as demais Cláusulas vigentes que não colidirem com as disposições do presente instrumento.

**K L C – CONSULTORIA EM GESTÃO PÚBLICA LTDA - EPP**

CNPJ SOB Nº11.761.650/0001-76

**SEXTA ALTERAÇÃO E CONSOLIDAÇÃO CONTRATUAL**

Á vista das modificações ora ajustadas, e em consonância com o que determina o Art. 2.031 da Lei nº 10.406/2002, os Sócios RESOLVEM, por este instrumento, Consolidar o Contrato Social, tornando assim sem efeito, a partir desta data as Cláusulas contidas no Contrato Primitivo que, adequado as disposições da referida Lei nº 10.406/2002 aplicáveis a este tipo societário, passa a ter a seguinte redação:

**K L C – CONSULTORIA EM GESTÃO PÚBLICA LTDA - EPP**

CNPJ SOB Nº11.761.650/0001-76

NIRE nº 41206728046

**CONSOLIDAÇÃO CONTRATUAL**

**SYLVIA DE OLIVEIRA**, brasileira, natural de Colorado/PR, data de nascimento: 21/07/1977, Divorciada, empresária, residente e domiciliada na Rua Wilson de Lima Lemos, nº 867, Centro, Lobato, Estado do Paraná, Cep: 86.790-000, portadora da RG/Civil n.º 6.076.763-7 SSP PR, expedida em: 28/08/1990 e, do CPF/MF n.º 018.142.799-03. Única sócia componente da SOCIEDADE UNIPESSOAL: K L C – CONSULTORIA EM GESTÃO PÚBLICA LTDA - EPP, CNPJ sob nº 11.761.650/0001-76, com sede na Pça. Monteiro Lobato, nº 94, Centro, Cep: 86790-000, Lobato, Estado do Paraná, com Contrato Social devidamente arquivado na Junta Comercial sob nº 41206728046 em 30/03/2010, que se rege pelas seguintes Cláusulas e Condições:

**CLAUSULA PRIMEIRA:** A Sociedade Unipessoal gira sob o nome empresarial de: **K L C – CONSULTORIA EM GESTÃO PÚBLICA LTDA - EPP**, com sede na Pça. Monteiro Lobato, n.º 94, Centro, Cep: 86790-000, Lobato, Estado do Paraná.-

**CLAUSULA SEGUNDA:** A Sociedade poderá abrir filial em qualquer parte do País, a critério dos Sócios, mediante alteração Contratual assinada por todos os sócios.

**CLAUSULA TERCEIRA:** A Sociedade iniciou suas atividades em 01 de Abril de 2010, e seu prazo de duração é por tempo indeterminado.

**CLAUSULA QUARTA:** A Sociedade tem por objeto social o ramo de: **74.90-1-99 - atividades profissionais, científicas e técnicas** (Serviços de Organização de Concursos Públicos); **70.20-4-00 - Atividades de consultoria em gestão empresarial, exceto consultoria técnica específica** (Consultoria na Administração de Empresas, Gestão Empresarial, Assessoria e Consultoria em Recursos Humanos); **85.99-6-04 - Treinamento em desenvolvimento profissional e gerencial**; **73.20-3-00 - Pesquisas de mercado e de opinião pública.**

**CLAUSULA QUINTA:** O Capital Social é de **R\$=130.000,00 (Cento e Trinta Mil Reais)**, divididos em 130.000 (cento e trinta Mil) quotas, de R\$=1,00 Um Real cada uma, devidamente integralizada em moeda corrente do País, assim distribuídas entre a sócia:

# **K L C – CONSULTORIA EM GESTÃO PÚBLICA LTDA - EPP**

CNPJ SOB Nº11.761.650/0001-76

## **SEXTA ALTERAÇÃO E CONSOLIDAÇÃO CONTRATUAL**



Sócia	% Quotas	Nº Quotas	Valor R\$
SYLVIA DE OLIVEIRA	100	130.000	130.000,00
TOTAL	100	130.000	130.000,00

**CLAUSULA SEXTA:** A responsabilidade do único sócio é restrita ao valor de suas quotas, mas responderá solidariamente pela integralização do **capital social**.

**CLAUSULA SÉTIMA:** A administração da **sociedade limitada** unipessoal será exercida individualmente e por prazo indeterminado pelo único sócio **SYLVIA DE OLIVEIRA**, ficando dispensada de prestar caução, razão pela qual compete ao administrador a direção dos negócios sociais e a prática dos atos necessários ao funcionamento normal e regular das atividades econômicas da sociedade, podendo ele receber, dar quitação, pagar contas em geral, contrair obrigações, abrir, movimentar e encerrar contas bancárias, representar de qualquer forma a sociedade perante órgãos da administração pública Federal, Estadual e Municipal, adquirir, vender, gravar ou onerar imóveis ou quotas representativas do **capital social** da sociedade, constituir penhor de qualquer natureza, inclusive caução de títulos e de direitos creditórios, prestar garantias fidejussórias às sociedades subsidiárias, controladas ou coligadas, ou de cujo capital participe ou venha a participar, por si ou através das referidas sociedades, representar a sociedade, ativa e passivamente, em juízo ou fora dele, constituir Procuradores por instrumento público ou particular de mandato, mediante especificação naquele documento, dos atos ou operações que poderão praticar, bem como do prazo de duração do mandato que sendo para representação em juízo, poderá ser por prazo indeterminado, e tudo mais que se fizer necessário para o fiel cumprimento do mandato.

**Parágrafo Primeiro:** O administrador fixará uma retirada mensal, a título de “pró-labore”, observadas as disposições regulamentares pertinentes.

**Parágrafo Segundo:** O administrador responderá solidariamente, perante a sociedade e terceiros prejudicados por culpa no desempenho de suas funções.

**CLÁUSULA OITAVA:** O administrador declara sob as penas da Lei que não está impedido por Lei especial do exercício da administração de sociedade unipessoal limitada e que não se acha condenado a pena que vede, ainda que temporariamente, o acesso a cargos públicos, ou por crime falimentar, de prevaricação, peita ou suborno, concussão, peculato ou contra a economia popular, contra o sistema financeiro nacional, contra as normas de defesa da concorrência, contra as relações de consumo, a fé pública ou a propriedade.

**CLÁUSULA NONA:** O exercício social será coincidente com o ano-calendário, terminando em 31 de dezembro de cada ano, quando será procedido o levantamento do **balanço patrimonial** e efetuada a apuração de resultados, os quais serão atribuídos ao sócio único proporcionalmente às suas quotas de capital. Podendo os lucros a critério do mesmo, serem distribuídos ou ficarem em reserva na sociedade.

**K L C – CONSULTORIA EM GESTÃO PÚBLICA LTDA - EPP**

CNPJ SOB Nº11.761.650/0001-76

**SEXTA ALTERAÇÃO E CONSOLIDAÇÃO CONTRATUAL**

**CLÁUSULA DÉCIMA:** A **sociedade limitada** unipessoal poderá levantar demonstrações contábeis intermediárias, a qualquer tempo, para fins de cisão parcial ou total, fusão e **incorporação**, retirada do sócio ou ainda, para quaisquer atos julgados necessários pelo sócio.

**CLÁUSULA DÉCIMA PRIMEIRA:** O único sócio será obrigado à reposição dos lucros e das quantias retiradas, a qualquer título ainda que autorizados pelo contrato, quando tais lucros ou quantia se distribuírem com prejuízo do capital.

**CLÁUSULA DÉCIMA SEGUNDA:** Em caso de falecimento do único sócio a **sociedade limitada** unipessoal poderá continuar com suas atividades com os herdeiros e/ou sucessores do “de cujus” ou do incapaz. Não sendo possível, ou inexistindo interesse destes, a sociedade poderá ser dissolvida.

**CLÁUSULA DÉCIMA TERCEIRA:** A **sociedade limitada** unipessoal declara, sob as penas da Lei, que se enquadra na condição de empresa de pequeno porte - EPP, nos termos da Lei Complementar nº 123, de 14/12/2006.

**CLAUSULA DECIMA QUARTA:** Fica eleito o foro da Comarca de Santa Fé/Pr, para qualquer ação fundada neste contrato, com exclusão expressa de qualquer outro, por mais privilegiado que seja.

Lavrado em 01 (uma) via, lido, conferido, compreendido, elaborado de conformidade e nos termos, condições e intenção propostas pelos sócios ora presentes e que os mesmos assinem e rubriquem este instrumento, assumindo integralmente as responsabilidades legais decorrentes do presente ato, obrigando-se fielmente por si, seus herdeiros e sucessores legais a cumpri-lo em todos os seus termos.

Lobato/Pr., 12 de março de 2020.

-----  
**Sylvia de Oliveira**  
(assinado digitalmente)

-----  
**Kely Caroline Carvalho**  
sócia retirante  
(assinado digitalmente)

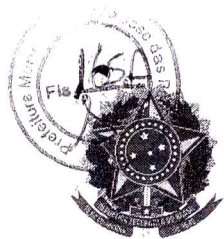

MINISTÉRIO DA ECONOMIA

Secretaria Especial de Desburocratização, Gestão e Governo Digital

Secretaria de Governo Digital

Departamento Nacional de Registro Empresarial e Integração

Página 6 de 6

## ASSINATURA ELETRÔNICA

Certificamos que o ato da empresa K L C CONSULTORIA EM GESTÃO PÚBLICA LTDA - EPP consta assinado digitalmente por:

IDENTIFICAÇÃO DO(S) ASSINANTE(S)	
CPF	Nome
01814279903	SYLVIA DE OLIVEIRA
11427713936	KELY CAROLINE CARVALHO



CERTIFICO O REGISTRO EM 16/03/2020 15:03 SOB Nº 20201387158.  
PROTOCOLO: 201387158 DE 16/03/2020. CÓDIGO DE VERIFICAÇÃO:  
12001219626. NIRE: 41206728046.  
K L C CONSULTORIA EM GESTÃO PÚBLICA LTDA - EPP

LEANDRO MARCOS RAYSEL BISCAIA  
SECRETÁRIO-GERAL  
CURITIBA, 16/03/2020  
[www.empresafacil.pr.gov.br](http://www.empresafacil.pr.gov.br)

A validade deste documento, se impresso, fica sujeito à comprovação de sua autenticidade nos respectivos portais, informando seus respectivos códigos de verificação.



REPÚBLICA FEDERATIVA DO BRASIL

CADASTRO NACIONAL DA PESSOA JURÍDICA



NÚMERO DE INSCRIÇÃO <b>11.761.650/0001-76</b> MATRIZ	COMPROVANTE DE INSCRIÇÃO E DE SITUAÇÃO CADASTRAL	DATA DE ABERTURA <b>30/03/2010</b>
--	---	---------------------------------------

NOME EMPRESARIAL <b>K L C - CONSULTORIA EM GESTAO PUBLICA LTDA</b>
---

TÍTULO DO ESTABELECIMENTO (NOME DE FANTASIA) <b>K L C - CONSULTORIA PUBLICA</b>	PORTE <b>EPP</b>
--	---------------------

CÓDIGO E DESCRIÇÃO DA ATIVIDADE ECONÔMICA PRINCIPAL <b>74.90-1-99 - Outras atividades profissionais, científicas e técnicas não especificadas anteriormente (Dispensada *)</b>
---

CÓDIGO E DESCRIÇÃO DAS ATIVIDADES ECONÔMICAS SECUNDÁRIAS <b>70.20-4-00 - Atividades de consultoria em gestão empresarial, exceto consultoria técnica específica (Dispensada *)</b> <b>73.20-3-00 - Pesquisas de mercado e de opinião pública (Dispensada *)</b> <b>85.99-6-04 - Treinamento em desenvolvimento profissional e gerencial (Dispensada *)</b>
---

CÓDIGO E DESCRIÇÃO DA NATUREZA JURÍDICA <b>206-2 - Sociedade Empresária Limitada</b>
---

LOGRADOURO <b>PC MONTEIRO LOBATO</b>	NÚMERO <b>94</b>	COMPLEMENTO *****
---	---------------------	----------------------

CEP <b>86.790-000</b>	BAIRRO/DISTRITO <b>CENTRO</b>	MUNICÍPIO <b>LOBATO</b>	UF <b>PR</b>
--------------------------	----------------------------------	----------------------------	-----------------

ENDEREÇO ELETRÔNICO	TELEFONE <b>(44) 3249-2418</b>
---------------------	-----------------------------------

ENTE FEDERATIVO RESPONSÁVEL (EFR) *****
--

SITUAÇÃO CADASTRAL <b>ATIVA</b>	DATA DA SITUAÇÃO CADASTRAL <b>30/03/2010</b>
------------------------------------	---

MOTIVO DE SITUAÇÃO CADASTRAL
------------------------------

SITUAÇÃO ESPECIAL *****	DATA DA SITUAÇÃO ESPECIAL *****
----------------------------	------------------------------------

(\*) A dispensa de alvarás e licenças é direito do empreendedor que atende aos requisitos constantes na Resolução CGSIM nº 51, de 11 de junho de 2019, ou da legislação própria encaminhada ao CGSIM pelos entes federativos, não tendo a Receita Federal qualquer responsabilidade quanto às atividades dispensadas.

Aprovado pela Instrução Normativa RFB nº 1.863, de 27 de dezembro de 2018.

Emitido no dia **21/06/2023** às **17:49:45** (data e hora de Brasília).

Página: 1/1



Paraná  
PREFEITURA MUNICIPAL LOBATO  
SECRETARIA DE FINANÇAS

Data: 31/03/2023 16h59min

Número

84

Validade

31/12/2023

## ALVARÁ DE LICENÇA DE LOCALIZAÇÃO E/OU FUNCIONAMENTO 2023

Concedido à

K L C - CONSULTORIA EM GESTAO PUBLICA LTDA ME CNPJ: 11.761.650/0001-76

Para estabelecer na

Rua PRACA MONTEIRO LOBATO, 94 - Bloco 0 - Apto 0 - Compl. 0 - Bairro Migração Desktop para Cloud - CEP: 86790000

Nome fantasia

KLC - CONSULTORIA PUBLICA

Atividades

Outras atividades profissionais, científicas e técnicas não especificadas anteriormente

Treinamento em desenvolvimento profissional e gerencial

Horário de funcionamento

HORARIO NORMAL

Econômico

500433

Início da atividade

08/04/2010

Código de controle

CWJHIHEUWQSR1IF0

Aviso

Válido somente com comprovante de pagamento

Fundamentação legal

A validade do documento pode ser consultada no site da prefeitura por meio do código de controle informado.

Lobato (PR), 31 de Março de 2023



**MINISTÉRIO DA FAZENDA**  
**Secretaria da Receita Federal do Brasil**  
**Procuradoria-Geral da Fazenda Nacional**



**CERTIDÃO POSITIVA COM EFEITOS DE NEGATIVA DE DÉBITOS RELATIVOS AOS TRIBUTOS  
FEDERAIS E À DÍVIDA ATIVA DA UNIÃO**

**Nome: K L C - CONSULTORIA EM GESTAO PUBLICA LTDA**  
**CNPJ: 11.761.650/0001-76**

Ressalvado o direito de a Fazenda Nacional cobrar e inscrever quaisquer dívidas de responsabilidade do sujeito passivo acima identificado que vierem a ser apuradas, é certificado que:

1. constam débitos administrados pela Secretaria da Receita Federal do Brasil (RFB) com exigibilidade suspensa nos termos do art. 151 da Lei nº 5.172, de 25 de outubro de 1966 - Código Tributário Nacional (CTN), ou objeto de decisão judicial que determina sua desconsideração para fins de certificação da regularidade fiscal, ou ainda não vencidos; e
2. constam nos sistemas da Procuradoria-Geral da Fazenda Nacional (PGFN) débitos inscritos em Dívida Ativa da União (DAU) com exigibilidade suspensa nos termos do art. 151 do CTN, ou garantidos mediante bens ou direitos, ou com embargos da Fazenda Pública em processos de execução fiscal, ou objeto de decisão judicial que determina sua desconsideração para fins de certificação da regularidade fiscal.

Conforme disposto nos arts. 205 e 206 do CTN, este documento tem os mesmos efeitos da certidão negativa.

Esta certidão é válida para o estabelecimento matriz e suas filiais e, no caso de ente federativo, para todos os órgãos e fundos públicos da administração direta a ele vinculados. Refere-se à situação do sujeito passivo no âmbito da RFB e da PGFN e abrange inclusive as contribuições sociais previstas nas alíneas 'a' a 'd' do parágrafo único do art. 11 da Lei nº 8.212, de 24 de julho de 1991.

A aceitação desta certidão está condicionada à verificação de sua autenticidade na Internet, nos endereços <<http://rfb.gov.br>> ou <<http://www.pgfn.gov.br>>.

Certidão emitida gratuitamente com base na Portaria Conjunta RFB/PGFN nº 1.751, de 2/10/2014.

Emitida às 13:28:16 do dia 22/02/2023 <hora e data de Brasília>.

Válida até 21/08/2023.

Código de controle da certidão: **183F.DFCF.BE00.52DB**

Qualquer rasura ou emenda invalidará este documento.



Estado do Paraná  
Secretaria de Estado da Fazenda  
Receita Estadual do Paraná



## **Certidão Negativa**

de Débitos Tributários e de Dívida Ativa Estadual  
**Nº 030097218-20**

Certidão fornecida para o CNPJ/MF: **11.761.650/0001-76**

Nome: **CNPJ NÃO CONSTA NO CADASTRO DE CONTRIBUINTES DO ICMS/PR**

Ressalvado o direito da Fazenda Pública Estadual inscrever e cobrar débitos ainda não registrados ou que venham a ser apurados, certificamos que, verificando os registros da Secretaria de Estado da Fazenda, constatamos não existir pendências em nome do contribuinte acima identificado, nesta data.

Obs.: Esta Certidão engloba todos os estabelecimentos da empresa e refere-se a débitos de natureza tributária e não tributária, bem como ao descumprimento de obrigações tributárias acessórias.

**Válida até 10/08/2023 - Fornecimento Gratuito**

A autenticidade desta certidão deverá ser confirmada via Internet  
[www.fazenda.pr.gov.br](http://www.fazenda.pr.gov.br)



## CERTIDÃO NEGATIVA DE DÉBITOS

Nome / Razão Social

K L C - CONSULTORIA EM GESTAO PUBLICA LTDA ME CNPJ: 11761650000176

Aviso

Sem débitos pendentes até a presente data.

Comprovação Junto à

Finalidade

Mensagem

Certificamos que até a presente data não constam débitos tributários relativos à inscrição abaixo caracterizada.

A Fazenda Municipal se reserva o direito de cobrar débitos que venham a ser constatados, mesmo se referentes a períodos compreendidos nesta certidão.

Inscrição

Contribuinte: 6500487 - K L C - CONSULTORIA EM GESTAO PUBLICA LTDA ME  
Endereço: Rua PRACA MONTEIRO LOBATO, 94 - Bairro CENTO - CEP 86.790-000

Código de Controle

CWCNURH4CNBO5UU1

A validade do documento pode ser consultada no site da prefeitura por meio do código de controle informado.  
<http://www.lobato.pr.gov.br>

Lobato (PR), 29 de Maio de 2023

[Voltar](#)[Imprimir](#)

### **Certificado de Regularidade do FGTS - CRF**

**Inscrição:** 11.761.650/0001-76  
**Razão Social:** K L C CONSULTORIA EM GESTAO PUBLICA LTDA  
**Endereço:** RUA PRINCESA ISABEL 818 A / CENTRO / LOBATO / PR / 86790-000

A Caixa Econômica Federal, no uso da atribuição que lhe confere o Art. 7, da Lei 8.036, de 11 de maio de 1990, certifica que, nesta data, a empresa acima identificada encontra-se em situação regular perante o Fundo de Garantia do Tempo de Serviço - FGTS.

O presente Certificado não servirá de prova contra cobrança de quaisquer débitos referentes a contribuições e/ou encargos devidos, decorrentes das obrigações com o FGTS.

**Validade:** 05/06/2023 a 04/07/2023

**Certificação Número:** 2023060502041107867983

Informação obtida em 21/06/2023 17:48:16

A utilização deste Certificado para os fins previstos em Lei esta condicionada a verificação de autenticidade no site da Caixa:  
**[www.caixa.gov.br](http://www.caixa.gov.br)**



## Conselho Regional de Administração do Paraná

O Sistema CFA/CRA's tem como missão promover a Ciência da Administração valorizando as competências profissionais, a sustentabilidade das organizações e o desenvolvimento do país.



Rua Coronel Dulcídio, 1565 - Água Verde - Curitiba/PR CEP: 80.250-100  
Telefone: (41) 3311-5555 | cra-pr@cra-pr.org.br

### **CERTIDÃO NEGATIVA DE DÉBITOS Nº 063/2023**

Certificamos a quem possa interessar que a empresa **K L C - CONSULTORIA EM GESTAO PUBLICA LTDA**, CNPJ nº **11.761.650/0001-76** com sede na **PC MONTEIRO LOBATO, Nº 94 - CENTRO - LOBATO - PR - CEP: 86790000**, encontra-se registrada neste CRA-PR, sob nº **2279** concedido em **25/04/2011**, tendo como Responsável(is) Técnico(s):

<b>SYLVIA DE OLIVEIRA</b>	<b>20-30561</b>
<b>SYLVIA DE OLIVEIRA</b>	<b>20-30561</b>

Certificamos que não constam pendências em seu nome, relativas a créditos tributários referente anuidades e taxas administradas por esta Autarquia Federal, estando deste modo em dia com suas obrigações perante o Conselho Regional de Administração do Paraná, podendo, portanto, gozar de todas as prerrogativas que a Lei nº 4.769/65, alterada pela Lei nº 8.873/94 e regulamentada pelo Decreto nº 61.934/67 lhes confere.

**Certidão válida até 31/12/2023.**

Curitiba, 24 de janeiro de 2023.



Confirme a autenticidade e a regularidade deste documento na página <http://cra-pr.implanta.net.br/servicosOnline/Publico/ValidarDocumentos/>, mediante número de controle a seguir: **fe8c55dd-9dff-4f58-b18c-89018a18dd8e**



## Conselho Regional de Administração do Paraná

O Sistema CFA/CRA's tem como missão promover a Ciência da Administração valorizando as competências profissionais, a sustentabilidade das organizações e o desenvolvimento do país.



Rua Coronel Dulcídio, 1565 - Água Verde - Curitiba/PR CEP: 80.250-100  
Telefone: (41) 3311-5555 | cra-pr@cra-pr.org.br

### **CERTIDÃO DE REGULARIDADE PROFISSIONAL Nº 165/2023**

Certificamos a quem possa interessar, que o(a) **ADMINISTRADOR SYLVIA DE OLIVEIRA** portador do CPF nº **018.142.799-03**, possui Registro Profissional ativo neste CRA-PR sob o nº **20-30561** concedido em **22/02/2018**.

Certificamos que não constam pendências em seu nome, relativas a créditos tributários referentes a anuidades e taxas administradas por esta Autarquia Federal, estando deste modo em dia com suas obrigações perante o Conselho Regional de Administração do Paraná, podendo, portanto, gozar de todas as prerrogativas que a Lei nº 4.769/65, alterada pela Lei nº 8.873/94 e regulamentada pelo Decreto nº 61.934/67 lhes confere.

**Certidão válida até 31/12/2023.** ✓

Curitiba/PR, 24 de janeiro de 2023.

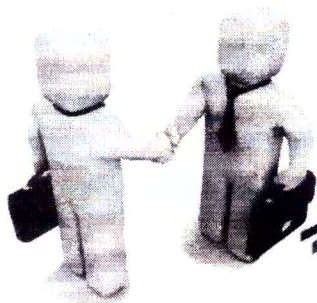

Confirme a autenticidade e a regularidade deste documento na página <http://cra-pr.implanta.net.br/servicosOnline/Publico/ValidarDocumentos/>, mediante número de controle a seguir: **b5552a6e-fc7a-4e75-ba05-b8a3839c4a8e**

**KLC***Consultoria em Gestão Pública Ltda.***CNPJ 11.761.650/0001-76**Site: [www.klcconcursos.com.br](http://www.klcconcursos.com.br)Email: [klcconsultoria@hotmail.com](mailto:klcconsultoria@hotmail.com)

**ANEXO XI**  
**DECLARAÇÃO FORMAL DE DISPENSA DE VISITA**

O representante da KLC CONSULTORIA EM GESTÃO PÚBLICA LTDA., inscrita no CNPJ 11.761.650/0001-76, sediada PRAÇA MONTEIRO LOBATO, 94, CENTRO, LOBATO-PR, CEP 86.790-000 Sra. Sylvia de Oliveira, DECLARA que renuncia à Visita Técnica aos locais e/ou instalações do objeto licitado, de que tem pleno conhecimento das condições e peculiaridades inerentes à natureza dos trabalhos, assumindo total responsabilidade por esse fato e informando que não o utilizará para quaisquer questionamentos futuros que ensejem avenças técnicas e/ou financeira para com a Contratante.

Por ser verdade, firma (mos) a presente declaração.

Lobato, 29 de junho de 2023.

Sylvia de Oliveira  
Sócia administradora



TRIBUNAL DE JUSTIÇA DO ESTADO DO PARANÁ  
Secretaria do Ofício Distribuidor e Anexos de SANTA FÉ

CERTIDÃO DE DISTRIBUIÇÃO – FINS GERAIS – CÍVEIS – FALÊNCIA – NEGATIVA

Certifico que revendo os livros, sistemas e arquivos de distribuição CÍVEIS, especificamente: FALÊNCIA, CONCORDATA, RECUPERAÇÃO JUDICIAL, RECUPERAÇÃO EXTRAJUDICIAL desta Secretaria, verifiquei NÃO CONSTAR nenhum registro em andamento contra:

KLC - Consultoria em gestão pública Ltda.  
CNPJ: 11.761.650/0001-76  
Local da Sede: Lobato - PR

Orientações:

Esta certidão NÃO APONTA ordinariamente os processos em que a pessoa cujo nome pesquisado figura como Autor(a). São apontados os feitos em tramitação cadastrados no Sistema Informatizado referente à comarca de SANTA FÉ. Não existe qualquer conexão com qualquer outra base de dados de instituição pública ou com a Receita Federal que verifique a identidade do NOME/RAZÃO SOCIAL com o CPF/CNPJ. A conferência dos dados pessoais fornecidos pelo pesquisado é de responsabilidade exclusiva do destinatário da certidão. A certidão em nome de pessoa jurídica considera os processos referentes à matriz e às filiais. Considera-se NEGATIVA a certidão que aponta somente homônimos não qualificados, nos termos do art. 8º, §2º da Resolução CNJ 121/2010. A presente certidão menciona somente o registro de distribuição, para dados complementares do procedimento, deve-se dirigir até a Secretaria para onde foi distribuído e solicitar uma CERTIDÃO DE OBJETO E PÉ. A Busca de MICROEMPREENDEDOR INDIVIDUAL e EMPRESÁRIO INDIVIDUAL abrange também a pessoa física.

SANTA FÉ, 28 de junho de 2023



Glauber Marini da Silva  
Técnico Judiciário

GLAUBER  
MARINI DA  
SILVA:51408

Assinado de forma  
digital por  
GLAUBER MARINI  
DA SILVA:51408  
Dados: 2023.06.28  
17:46:20 -03'00'

\*\*Valide esta certidão em <https://bit.ly/2DQEIbE>

Código Validador TJPR: CACD.4525 33EGGAFB.10





PODER JUDICIÁRIO  
JUSTIÇA DO TRABALHO

### **CERTIDÃO NEGATIVA DE DÉBITOS TRABALHISTAS**

Nome: K L C - CONSULTORIA EM GESTAO PUBLICA LTDA (MATRIZ E FILIAIS)  
CNPJ: 11.761.650/0001-76  
Certidão nº: 16988132/2023  
Expedição: 24/04/2023, às 10:44:06  
Validade: 21/10/2023 - 180 (cento e oitenta) dias, contados da data de sua expedição.

Certifica-se que **K L C - CONSULTORIA EM GESTAO PUBLICA LTDA (MATRIZ E FILIAIS)**, inscrito(a) no CNPJ sob o nº **11.761.650/0001-76**, **NÃO CONSTA** como inadimplente no Banco Nacional de Devedores Trabalhistas. Certidão emitida com base nos arts. 642-A e 883-A da Consolidação das Leis do Trabalho, acrescentados pelas Leis ns.º 12.440/2011 e 13.467/2017, e no Ato 01/2022 da CGJT, de 21 de janeiro de 2022. Os dados constantes desta Certidão são de responsabilidade dos Tribunais do Trabalho.

No caso de pessoa jurídica, a Certidão atesta a empresa em relação a todos os seus estabelecimentos, agências ou filiais.

A aceitação desta certidão condiciona-se à verificação de sua autenticidade no portal do Tribunal Superior do Trabalho na Internet (<http://www.tst.jus.br>).

Certidão emitida gratuitamente.

#### **INFORMAÇÃO IMPORTANTE**

Do Banco Nacional de Devedores Trabalhistas constam os dados necessários à identificação das pessoas naturais e jurídicas inadimplentes perante a Justiça do Trabalho quanto às obrigações estabelecidas em sentença condenatória transitada em julgado ou em acordos judiciais trabalhistas, inclusive no concernente aos recolhimentos previdenciários, a honorários, a custas, a emolumentos ou a recolhimentos determinados em lei; ou decorrentes de execução de acordos firmados perante o Ministério Público do Trabalho, Comissão de Conciliação Prévia ou demais títulos que, por disposição legal, contiver força executiva.

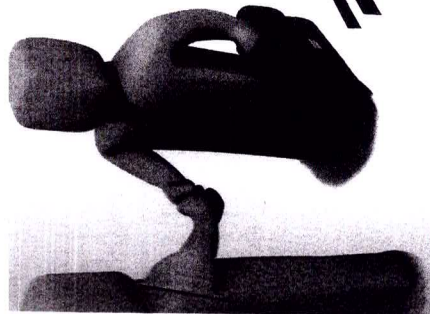

# KLC

Consultoria em Gestão Pública Ltda.

CNPJ 11.761.650/0001-76

Site: [www.klcconcursos.com.br](http://www.klcconcursos.com.br) - Email: [klcconsultoria@hotmail.com](mailto:klcconsultoria@hotmail.com)

TOMADA DE PREÇOS Nº 06/2023

ENVELOPE A: DOCUMENTOS DE HABILITAÇÃO

Prefeitura Municipal de São José das Palmeiras - Estado do Paraná	
Protocolo Nº	9651/2023
Data	30/06/2023
B.576.	



Praça Monteiro Lobato, 94 - Centro - CEP: 86790-000 - Telefone: 44 3249-2418 / 99917-4344 - Lobato - PR