



DIPAUTO

Distribuidora de Peças Toledo Ltda

Rua São João, 6828

Toledo - Paraná

Fone: (45)3277-1483 CEP: 85900-050

CNPJ: 76.883.255/0001-01

Insc. Estadual: 418.01695-77

ANEXO VI

CREDENCIAMENTO

A empresa DISTRIBUIDORA DE PEÇAS TOLEDO LTDA, inscrita no CNPJ/MF sob nº. 76.883.255/0001-01, com sede à RUA SÃO JOÃO, nº. 6828, neste ato representada pela sócia, Sra. MARIA COSTA DALL AGNOL BORTOLOTTO RG nº. 3.888.660-6 SSP/PR, CPF/MF:554.630.459-68, residente na RUA ANGELO GIACHINI nº.116, BAIRRO JARDIM LA SALLE, Cidade de TOLEDO, Estado do PARANÁ, pelo presente instrumento de mandato, nomeia e constitui, seu(s) Procurador(s) o Senhor (s).VALDELIR DOMINGOS BORTOLOTTO, RG nº.3.111.950-2, e do CPF sob nº.486.405.299-00, residente na RUA ANGELO GIACHINI, nº116, Bairro Jd. La Salle, Cidade de TOLEDO, Estado do PARANÁ, a quem confere(m) amplos poderes para junto ao Município de São José das Palmeiras, praticar os atos necessários com relação a licitação na modalidade de **Pregão Presencial nº 016/2023**, usando dos recursos, interpô-los, apresentar lances, negociar preços e demais condições, confessar, transigir, desistir, firmar compromissos ou acordos, receber e dar quitação, obtendo ainda, substabelecer esta em outrem, com ou sem reservas de iguais poderes, dando tudo por bom, firme e valioso, e em especial, para esta licitação.

Toledo, 17 de Maio de 2023

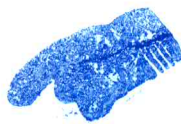

Maria Bortolotto

DISTRIBUIDORA DE PEÇAS TOLEDO LTDA
MARIA COSTA DALL' AGNOL BORTOLOTTO
RG nº 3.888.660-6 SSP/PR
CPF nº 554.630.459-68

2º Tabelionato de Notas

Tiúba Regina Rodrigues Aguiar Bristot
Rua Santos Dumont, 2870 - Sala 2880 - Centro - TOLEDO - PARANÁ
CEP 85900-010 - Fone/Fax: (45) 3252-1946

Selo Nº SFTN1vGkZb4hUqzrJLO1200q Consulte esse selo em <https://selo.funarpen.com.br/Consulta>
Reconheço por SEMELHANÇA a assinatura de MARIA COSTA DALL AGNOL BORTOLOTTO *0029* Pou fé. Toledo-PR, 17 de maio de 2023 - 16:48:35h. Emol.: R\$ 26,00 (VRC 21.73), Funfejus: R\$1,34, Selo: R\$1,00, R\$ 28,33

Handwritten signatures and initials.



DIPAUTO

Distribuidora de Peças Toledo Ltda

Rua São João, 6828

Toledo – Paraná

Fone: (45)3277-1483 CEP: 85900-050

CNPJ: 76.883.255/0001-01

Insc. Estadual: 418.01695-77

ANEXO II

DECLARAÇÃO DE QUE CUMPRE COM OS REQUISITOS DE HABILITAÇÃO

A empresa Distribuidora de Peças Toledo Ltda, CNPJ/MF N° 76.883.255/0001-01 sediada na Rua São João DECLARA, sob as penas da lei, que cumpre plenamente os requisitos de habilitação no presente Pregão Presencial e, ainda, que está ciente da obrigatoriedade de declarar ocorrências posteriores.

Toledo, 19 de Maio de 2023

76.883.255/0001-01
DISTRIBUIDORA DE PEÇAS TOLEDO LTDA
Rua São João, 6828
CEP: 85.900-050
Toledo - Paraná

Maria Bortolotto

DISTRIBUIDORA DE PEÇAS TOLEDO LTDA
MARIA COSTA DALL' AGNOL BORTOLOTTTO
RG n° 3.888.660-6 SSP/PR
CPF n° 554.630.459-68

[Handwritten signatures]

ALTERAÇÃO CONTRATUAL Nº 25 DA SOCIEDADE DISTRIBUIDORA DE PEÇAS TOLEDO LTDA - EPP

MARIA COSTA DALL AGNOL BORTOLOTTTO, brasileira, casada sob o regime de comunhão universal de bens, natural de Cidade Gaúcha – Pr, comerciante, inscrita no CPF sob nº 554.630.459-68, portadora da cédula de identidade e registro geral nº 3.888.660-6 SSP/PR, residente e domiciliada na Rua Ângelo Giachini nº 116, Jardim La Salle, na cidade de Toledo – Pr, CEP: 85903-230, **ILSE MARIA WILHELMS BORTOLOTTTO**, brasileira, casada sob o regime de comunhão universal de bens, natural de Marechal Cândido Rondon – Pr, comerciante, inscrita no CPF sob nº 554.630.709-97, portadora da cédula de identidade e registro geral nº 3.321.725-0 SSP/PR, residente e domiciliada na Rua Sete de Setembro nº 1790, centro, na cidade de Toledo – Pr, CEP: 85902-050, e **SIMONE MARÓSTICA BORTOLOTTTO**, brasileira, casada sob o regime de comunhão parcial de bens, natural de Toledo – Pr, serventuária da justiça, inscrita no CPF sob nº 761.779.559-91, portadora da cédula de identidade e registro geral nº 4.233.626-2 SSP/PR, residente e domiciliada na Rua Panambi nº 58, centro, na cidade de Toledo – Pr, CEP: 85902-640, únicas sócias da empresa **DISTRIBUIDORA DE PEÇAS TOLEDO LTDA - EPP**, sediada na Rua Barão do Rio Branco nº 1645, centro, na cidade de Toledo – PR, CEP: 85900-005, registrada na Junta Comercial do Paraná sob o NIRE 41200932831 e inscrita no CNPJ sob o nº 76.883.255/0001-01, resolvem assim **alterar** e **consolidar** seu contrato social e posteriores alterações de acordo com a Lei nº 10406 de 10/01/02 e subsidiariamente pela Lei nº 6404/76 de 15/12/76, conforme cláusulas abaixo:

1ª – ALTERAÇÃO DE ENDEREÇO: O endereço da sede da empresa fica transferido à Rua São João nº 6828, Centro, Toledo-PR, CEP: 85900-050.

2ª - Permanecem inalteradas as demais cláusulas vigentes que não colidirem com as disposições do presente instrumento.

3ª - Em razão das modificações ora ajustadas, consolida-se o contrato social, que passa a ter a seguinte redação:

CONTRATO SOCIAL CONSOLIDADO DISTRIBUIDORA DE PEÇAS TOLEDO LTDA - EPP CNPJ: 76.883.255/0001-01 NIRE: 41200932831

MARIA COSTA DALL AGNOL BORTOLOTTTO, brasileira, casada sob o regime de comunhão universal de bens, natural de Cidade Gaúcha – Pr, comerciante, inscrita no CPF sob nº 554.630.459-68, portadora da cédula de identidade e registro geral nº 3.888.660-6 SSP/PR, residente e domiciliada na Rua Ângelo Giachini nº 116, Jardim La Salle, na cidade de Toledo – Pr, CEP: 85903-230, **ILSE MARIA WILHELMS BORTOLOTTTO**,



JUNTA COMERCIAL DO ESTADO DO PARANÁ - SEDE

CERTIFICO O REGISTRO EM 08/01/2016 13:16 SOB Nº 20157607984.
PROTOCOLO: 157607984 DE 06/01/2016. CÓDIGO DE VERIFICAÇÃO:
PR157607984. NIRE: 41200932831.
DISTRIBUIDORA DE PEÇAS TOLEDO LTDA

Libertad Bogus
SECRETÁRIA GERAL
CURITIBA, 08/01/2016
www.empresafacil.pr.gov.br

ALTERAÇÃO CONTRATUAL Nº 25 DA SOCIEDADE DISTRIBUIDORA DE PEÇAS TOLEDO LTDA - EPP

brasileira, casada sob o regime de comunhão universal de bens, natural de Marechal Cândido Rondon – Pr, comerciante, inscrita no CPF sob nº 554.630.709-97, portadora da cédula de identidade e registro geral nº 3.321.725-0 SSP/PR, residente e domiciliada na Rua Sete de Setembro nº 1790, centro, na cidade de Toledo – Pr, CEP: 85902-050, e **SIMONE MARÓSTICA BORTOLOTO**, brasileira, casada sob o regime de comunhão parcial de bens, natural de Toledo – Pr, serventária da justiça, inscrita no CPF sob nº 761.779.559-91, portadora da cédula de identidade e registro geral nº 4.233.626-2 SSP/PR, residente e domiciliada na Rua Panambi nº 58, centro, na cidade de Toledo – Pr, CEP: 85902-640, únicas sócias da empresa **DISTRIBUIDORA DE PEÇAS TOLEDO LTDA - EPP**, sediada na Rua São João nº 6828, Centro, na cidade de Toledo – PR, CEP: 85900-050, registrada na Junta Comercial do Paraná sob o NIRE 41200932831 e inscrita no CNPJ sob o nº 76.883.255/0001-01, **consolidam** seu contrato social e posteriores alterações de acordo com a Lei nº 10406 de 10/01/02 e subsidiariamente pela Lei nº 6404/76 de 15/12/76, conforme cláusulas abaixo:

1ª - A sociedade gira sob o nome empresarial **DISTRIBUIDORA DE PEÇAS TOLEDO LTDA - EPP** e tem sede na Rua São João nº 6828, Centro, Toledo – Pr, CEP: 85900-050.

2ª - Seu objeto social é compra e venda de peças e acessórios, tintas, materiais para chapeação e lubrificantes para automóveis, utilitários, caminhões, máquinas e implementos agrícolas em geral.

3ª - O capital social é de R\$ 205.000,00 (duzentos e cinco mil reais), dividido em 205.000 (duzentos e cinco mil) quotas de R\$ 1,00 (um real) cada uma, subscritas e integralizadas, pelas sócias:

ILSE Mª WILHELMS BORTOLOTO	nº de quotas: 94.300	R\$ 94.300,00
MARIA C. D. BORTOLOTO	nº de quotas: 69.700	R\$ 69.700,00
SIMONE M. BORTOLOTO	nº de quotas: 41.000	R\$ 41.000,00
TOTAL	205.000	R\$ 205.000,00

4ª - As quotas são indivisíveis e não poderão ser cedidas ou transferidas a terceiros sem o consentimento das outras sócias, a quem fica assegurado, em igualdade de condições e preço, o direito de preferência para sua aquisição.

JUNTA COMERCIAL DO ESTADO DO PARANÁ - SEDE



CERTIFICO O REGISTRO EM 08/01/2016 13:16 SOB Nº 20157607984.
PROTOCOLO: 157607984 DE 06/01/2016. CÓDIGO DE VERIFICAÇÃO:
PR157607984. NIRE: 41200932831.
DISTRIBUIDORA DE PEÇAS TOLEDO LTDA

Libertad Bogus
SECRETÁRIA GERAL
CURITIBA, 08/01/2016
www.empresafacil.pr.gov.br

ALTERAÇÃO CONTRATUAL Nº 25 DA SOCIEDADE DISTRIBUIDORA DE PEÇAS TOLEDO LTDA - EPP

5ª - A responsabilidade de cada sócia é restrita ao valor de suas quotas, mas todas respondem solidariamente pela integralização do capital social.

6ª - A sociedade iniciou suas atividades em 01/05/1973 e seu prazo de duração é por tempo indeterminado.

7ª - A administração da sociedade cabe às sócias SIMONE MARÓSTICA BORTOLOTTI, MARIA COSTA DALL AGNOL BORTOLOTTI E ILSE MARIA WILHELMS BORTOLOTTI com poderes e atribuições de administradoras, dos negócios da sociedade, podendo representá-la individualmente, ativa e passivamente, judicial e extra judicialmente, perante órgãos públicos, instituições financeiras, entidades privadas e terceiros em geral, bem como praticar todos os demais atos necessários à consecução dos objetivos ou à defesa dos interesses e direitos da sociedade, vedado, no entanto, seu uso em atividades estranhas ao interesse social, especificamente no tocante a prestações de avais, endossos, fianças, cauções de favor, ou assumir obrigações seja em favor de qualquer dos quotistas ou de terceiros, bem como onerar ou alienar bens móveis e imóveis da sociedade, sem autorização das outras sócias.

8ª - Ao término de cada exercício social, em 31 de Dezembro, as administradoras prestarão contas justificadas de sua administração, procedendo à elaboração do inventário, do balanço patrimonial e do balanço de resultado econômico, cabendo às sócias, na proporção de suas quotas, os lucros ou perdas apurados.

9ª - Nos quatro meses seguintes ao término do exercício social, as sócias deliberarão sobre as contas e designarão administrador(es) quando for o caso.

10ª - A sociedade poderá a qualquer tempo, abrir ou fechar filial ou outra dependência, mediante alteração contratual assinada por todas as sócias.

11ª - A remuneração das sócias será realizada mensalmente através da distribuição de lucros ou de pró-labore.

12ª - Falecendo ou sendo interditada qualquer das sócias, a sociedade continuará com os herdeiros, sucessores e o incapaz. Não sendo possível ou inexistindo interesse, destes ou das sócias remanescentes, o valor de seus haveres será apurado e liquidado com base na situação patrimonial da sociedade, à data da resolução, verificada em balanço especialmente levantado.



JUNTA COMERCIAL DO ESTADO DO PARANÁ - SEDE

CERTIFICO O REGISTRO EM 08/01/2016 13:16 SOB Nº 20157607984.
PROTOCOLO: 157607984 DE 06/01/2016. CÓDIGO DE VERIFICAÇÃO:
PR157607984. NIRE: 41200932831.
DISTRIBUIDORA DE PECAS TOLEDO LTDA

Libertad Bogus
SECRETÁRIA GERAL
CURITIBA, 08/01/2016
www.empresafacil.pr.gov.br

ALTERAÇÃO CONTRATUAL Nº 25 DA SOCIEDADE DISTRIBUIDORA DE PEÇAS TOLEDO LTDA - EPP

Parágrafo Único: O mesmo procedimento será adotado em outros casos em que a sociedade se resolva em relação à suas sócias.

13ª - As administradoras declaram, sob as penas da lei, de que não estão impedidas de exercer a administração da sociedade, por lei especial, ou em virtude de condenação criminal, ou por se encontrar sob os efeitos dela, a pena que vede, ainda que temporariamente, o acesso a cargos públicos ou por crime falimentar, de prevaricação, peita ou suborno, concussão, peculato, ou contra a economia popular, contra o sistema financeiro nacional, contra normas de defesa da concorrência, contra as relações de consumo, fé pública, ou a propriedade.

14ª - Fica eleito o foro de Toledo – Pr para o exercício e o cumprimento dos direitos e obrigações resultantes deste contrato.

E por estarem assim justos e contratados, assinam o presente instrumento em via única.

Toledo – Pr, 15 de Dezembro de 2015.

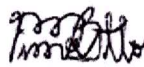
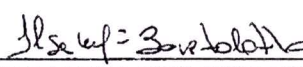
 <hr/> SIMONE MARÓSTICA BORTOLOTTTO	 <hr/> ILSE MARIA WILHELMS BORTOLOTTTO
----------------------------------------------------------------------------------------------------------------------------------	--------------------------------------------------------------------------------------------------------------------------------------



MARIA COSTA DALL AGNOL BORTOLOTTTO



JUNTA COMERCIAL DO ESTADO DO PARANÁ - SEDE

CERTIFICO O REGISTRO EM 08/01/2016 13:16 SOB Nº 20157607984.
 PROTOCOLO: 157607984 DE 06/01/2016. CÓDIGO DE VERIFICAÇÃO:
 PR157607984. NIRE: 41200932831.
 DISTRIBUIDORA DE PEÇAS TOLEDO LTDA

Libertad Bogus
 SECRETÁRIA GERAL
 CURITIBA, 08/01/2016
www.empresafacil.pr.gov.br



DIPAUTO

Distribuidora de Peças Toledo Ltda

Rua São João, 6828

Toledo – Paraná

Fone: (45)3277-1483 CEP: 85900-050

CNPJ: 76.883.255/0001-01

Insc. Estadual: 418.01695-77

ANEXO VII

Declaração de Enquadramento de Microempresa (ME); ou Empresa de Pequeno Porte (EPP).

Ilmo. Sr. Pregoeiro, do Município de São José das Palmeiras – Pr.

Declaro sob as penas da lei, para os devidos fins e a quem interessar possa que a empresa, Distribuidora de Peças Toledo Ltda Estabelecida na Rua São João nº 6828 Bairro Centro, na cidade Toledo PR, nos termos da Lei complementar nº. 123, de 14 de Dezembro de 2006 e Decreto nº 6.204, de 05 de Setembro de 2007, se enquadra na condição de:

- () Microempresa (ME);
(X) Empresa de Pequeno Porte (EPP);
() Outras.

Toledo, 19 de Maio de 2023



Maria Costa Dall' Agnol Bortolotto
DISTRIBUIDORA DE PEÇAS TOLEDO LTDA
MARIA COSTA DALL' AGNOL BORTOLOTTTO
RG nº 3.888.660-6 SSP/PR
CPF nº 554.630.459-68



REPÚBLICA FEDERATIVA DO BRASIL
MINISTÉRIO DAS CIDADES
DEPARTAMENTO NACIONAL DE TRANSPORTES
CARTEIRA NACIONAL DE HABILITAÇÃO

PR

VALDELIR DOMINGOS BORTOLOTTTO

DOC. IDENTIDADE / ÓRG. EMISSOR / UF
3111950-2 SESP PR

CPF
483.405.299-00

DATA NASCIMENTO
23/10/1963

FILIAÇÃO
ELINO BORTOLOTTTO
NATALINA SMANIOTTO
BORTOLOTTTO

PERMISSÃO **ACC** **CAT. HAB.**
AC

Nº REGISTRO **VALIDADE** **1ª HABILITAÇÃO**
03047859710 06/10/2023 04/03/1982

OBSERVAÇÕES

LOCAL **ASSINATURA DO PORTADOR** **DATA EMISSÃO**
TOLEDO, PR 08/10/2018

ASSINATURA DO EMISSOR **44894075927**
PR915114920

PARANÁ

VALIDA EM TODO O TERRITÓRIO NACIONAL
1729133670

PROIBIDO PLASTIFICAR
1729133670

Handwritten signatures in blue ink.