



29/03/2023, 10:37

Consulta Regularidade do Empregador



### Certificado de Regularidade do FGTS - CRF

**Inscrição:** 03.969.016/0001-03  
**Razão Social:** MOPANDO EVENTOS LTDA  
**Endereço:** R. CARLOS BARBOSA 164 SALA 01 / JARDIM GISELA / TOLEDO / PP / 35905-280

A Caixa Econômica Federal, no uso da atribuição que lhe confere o Art. 7, da Lei 8.036, de 11 de maio de 1990, certifica que, nesta data, a empresa acima identificada encontra-se em situação regular perante o Fundo de Garantia do Tempo de Serviço - FGTS.

O presente Certificado não servirá de prova contra cobrança de quaisquer débitos referentes a contribuições e/ou encargos devidos, decorrentes das obrigações com o FGTS.

**Validade:** 25/03/2023 a 23/04/2023  
**Certificação Número:** 2023032500521818737465

Informação obtida em 29/03/2023 10:37:03

A utilização deste Certificado para os fins previstos em Lei esta condicionada a verificação de autenticidade no site da Caixa: [www.caixa.gov.br](http://www.caixa.gov.br)

*[Handwritten signature]*



**MINISTÉRIO DA FAZENDA**  
**Secretaria da Receita Federal do Brasil**  
**Procuradoria-Geral da Fazenda Nacional**

**CERTIDÃO POSITIVA COM EFEITOS DE NEGATIVA DE DÉBITOS RELATIVOS AOS TRIBUTOS  
FEDERAIS E À DÍVIDA ATIVA DA UNIÃO**

**Nome: MIORANDO EVENTOS LTDA**  
**CNPJ: 03.969.016/0001-03**

Ressalvado o direito de a Fazenda Nacional cobrar e inscrever quaisquer dívidas de responsabilidade do sujeito passivo acima identificado que vierem a ser apuradas, é certificado que:

1. constam débitos administrados pela Secretaria da Receita Federal do Brasil (RFB) com exigibilidade suspensa nos termos do art. 151 da Lei nº 5.172, de 25 de outubro de 1966 - Código Tributário Nacional (CTN), ou objeto de decisão judicial que determina sua desconsideração para fins de certificação da regularidade fiscal, ou ainda não vencidos; e
2. não constam inscrições em Dívida Ativa da União (DAU) na Procuradoria-Geral da Fazenda Nacional (PGFN).

Conforme disposto nos arts. 205 e 206 do CTN, este documento tem os mesmos efeitos da certidão negativa.

Esta certidão é válida para o estabelecimento matriz e suas filiais e, no caso de ente federativo, para todos os órgãos e fundos públicos da administração direta a ele vinculados. Refere-se à situação do sujeito passivo no âmbito da RFB e da PGFN e abrange inclusive as contribuições sociais previstas nas alíneas 'a' a 'd' do parágrafo único do art. 11 da Lei nº 8.212, de 24 de julho de 1991.

A aceitação desta certidão está condicionada à verificação de sua autenticidade na Internet, nos endereços <<http://rfb.gov.br>> ou <<http://www.pgfn.gov.br>>.

Certidão emitida gratuitamente com base na Portaria Conjunta RFB/PGFN nº 1.751, de 2/10/2014.  
Emitida às 17:07:45 do dia 29/11/2022 <hora e data de Brasília>.

Válida até 28/05/2023.

Código de controle da certidão: **9982.88F8.E096.A942**

Qualquer rasura ou emenda invalidará este documento.

Handwritten signatures and initials in blue ink.



Estado do Paraná  
Secretaria de Estado da Fazenda  
Receita Estadual do Paraná



**Certidão Negativa**  
de Débitos Tributários e de Dívida Ativa Estadual  
**Nº 029983247-08**

Certidão fornecida para o CNPJ/MF: **03.969.016/0001-03**  
Nome: **MIORANDO EVENTOS LTDA**

Ressalvado o direito da Fazenda Pública Estadual inscrever e cobrar débitos ainda não registrados ou que venham a ser apurados, certificamos que, verificando os registros da Secretaria de Estado da Fazenda, constatamos não existir pendências em nome do contribuinte acima identificado, nesta data.

Obs.: Esta Certidão engloba todos os estabelecimentos da empresa e refere-se a débitos de natureza tributária e não tributária, bem como ao descumprimento de obrigações tributárias acessórias.

**Válida até 27/07/2023 - Fornecimento Gratuito**

A autenticidade desta certidão deverá ser confirmada via Internet  
[www.fazenda.pr.gov.br](http://www.fazenda.pr.gov.br)

**MUNICÍPIO DE TOLEDO**  
ESTADO DO PARANÁ**CERTIDÃO Positiva com efeito de negativa DE DÉBITOS  
RELATIVOS AOS TRIBUTOS MUNICIPAIS (MOBILIÁRIOS E  
IMOBILIÁRIOS)  
15759/2023****IMPORTANTE:**FICA RESSALVADO O DIREITO DA FAZENDA  
MUNICIPAL COBRAR DÉBITOS CONSTATADOS  
POSTERIORMENTE MESMO REFERENTE AO  
PERÍODO COMPREENDIDO NESTA CERTIDÃO.Certificamos que a presente certidão está sendo expedida de forma positiva com efeito de negativa, tendo em  
vista a existência de créditos não vencidos.

VALIDADE: 27/05/2023

CÓD. AUTENTICAÇÃO: 5ZTJ4J2QE5TC4XZCBA2

FINALIDADE: CONCORRÊNCIA / LICITAÇÃO

RAZÃO SOCIAL: MIORANDO EVENTOS LTDA  
ENDEREÇO: RUA CARLOS BARBOSA, 164 - AP S-1 - JARDIM GISELE CEP: 85905280 Toledo - PR

INSCRIÇÃO EMPRESA

CNPJ/CPF

INSCRIÇÃO ESTADUAL

ALVARÁ

215970

03.969.016/0001-03

9064027180

215970

**CNAE / ATIVIDADES**

9001-9/02 - Produção musical, 1813-0/99 - Impressão de material para outros usos, 4329-1/01 - Instalação de painéis publicitários, 5920-1/00 - Atividades de gravação de som e de edição de música, 9001-9/99 - Artes cênicas, espetáculos e atividades complementares não especificados anteriormente, 8230-0/01 - Serviços de organização de feiras, congressos, exposições e festas, 9001-9/06 - Atividades de sonorização e de iluminação, 1813-0/01 - Impressão de material para uso publicitário, 7739-0/03 - Aluguel de palcos, coberturas e outras estruturas de uso temporário, exceto andaimes

**Observações:**Certidão emitida gratuitamente pela internet em 28/03/2023.  
Qualquer rasura invalidará este documento.  
Conferir autenticidade em [www.toledo.pr.gov.br](http://www.toledo.pr.gov.br)





**LOCAÇÃO  
NACIONAL**  
TUDO PARA SEU EVENTO

www.locacaonacional.com.br

ESTANDES | TENDAS  
LOCAÇÃO | MÓVEIS  
PROJETOS | MONTAGEM

TOLEDO, 10 DE ABRIL DE 2023



EMPRESA: MIORANDO EVENTOS LTDA

CNPJ: 03.969.016/0001-03

ENDEREÇO: RUA CARLOS BARBOSA, 164, JARDIM GISELE – TOLEDO – PR.

#### ANEXO V

#### DECLARAÇÃO IDONEIDADE E DE INEXISTÊNCIA DE FATOS SUPERVENIENTES IMPEDITIVOS DA QUALIFICAÇÃO

Prefeitura Municipal de São José das Palmeiras – PR  
Pregão Presencial nº 012/2023.

Declaramos para os devidos fins de direito, na qualidade de Proponente do procedimento de licitação, sob a modalidade de **Pregão Presencial, sob nº 012/2023**, instaurado pelo Município de São José das Palmeiras, que não fomos declarados inidôneos para licitar ou contratar com o Poder Público, em qualquer de suas esferas e sob as penas da lei, que até a presente data inexistem fatos impeditivos para a nossa habilitação, ciente da obrigatoriedade de declarar ocorrências posteriores.



MIORANDO EVENTOS LTDA

CNPJ: 03.969.016/0001-03

LEVINA MARIA ZORZO MIORANDO

SÓCIA ADMINISTRADORA

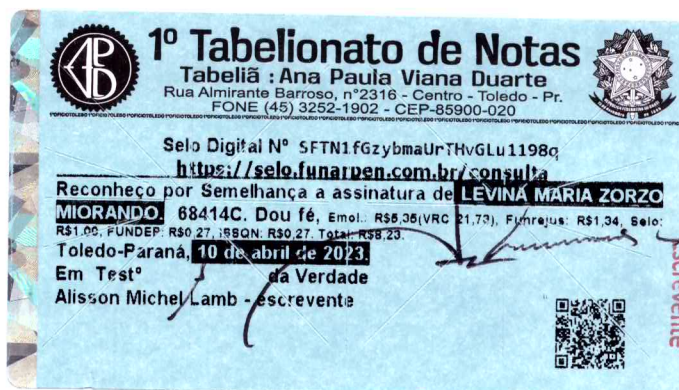

Alisson Michel Lamb  
Escritor

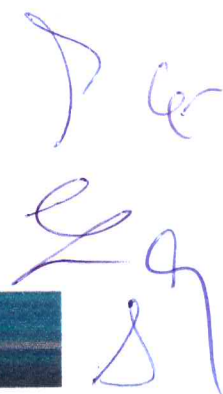

[45] 3378.2820 | [45] 3054.6268 | [45] 99929.1629

Rua Carlos Barbosa, 164, Jd. Gisela - Toledo - PR

TOLEDO, 10 DE ABRIL DE 2023

EMPRESA: MIORANDO EVENTOS LTDA

CNPJ: 03.969.016/0001-03

ENDEREÇO: RUA CARLOS BARBOSA, 164, JARDIM GISELE – TOLEDO – PR.



#### ANEXO VIII

#### DECLARAÇÃO QUE A EMPRESA NÃO POSSUI EM SEU QUADRO SOCIETÁRIO SERVIDOR PÚBLICO DA ATIVA, OU EMPREGADO DE EMPRESA PÚBLICA OU DE SOCIEDADE DE ECONOMIA MISTA.

Prefeitura Municipal de São José das Palmeiras – PR  
Pregão Presencial nº 012/2023.

Declaro para os devidos fins de direito e sob as penas da Lei, em atendimento às normas vigentes, que a empresa **MIORANDO EVENTOS LTDA**, pessoa jurídica de direito privado, com sede **RUA CARLOS BARBOSA, 164, JARDIM GISELE – TOLEDO – PR**, inscrita no CNPJ sob nº **03.969.016/0001-03**, participante da licitação para fornecimento/execução do objeto do PREGÃO PRESENCIAL Nº 012/2023, não possui em seu quadro societário servidor público da ativa, ou empregado de empresa pública ou de sociedade de economia mista, tampouco sócio cotista ou dirigente que seja cônjuge, companheiro, parente em linha reta ou colateral, consanguíneo ou afim de servidor em cargo efetivo ou em comissão na entidade licitante.

  
MIORANDO EVENTOS LTDA  
CNPJ: 03.969.016/0001-03  
LEVINA MARIA ZORZO MIORANDO  
SÓCIA ADMINISTRADORA

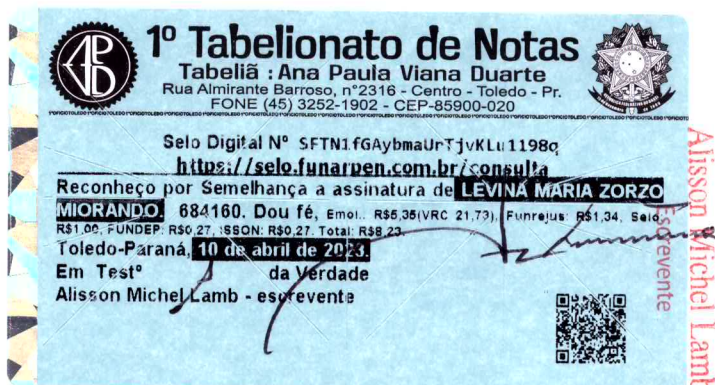



**QUINTA ALTERAÇÃO CONTRATUAL  
MIORANDO & CIA LTDA**

**CNPJ Nº 03.969.016/0001-03 / NIRE Nº 41204388957**

**ENIO CARLOS MIORANDO**, brasileiro, nascido aos 10/04/1965, casado pelo Regime de Comunhão Parcial de Bens, do comércio, residente e domiciliado na Rua Carlos Barbosa, 150, Jd. Gisela, em Toledo-Paraná, CEP 85905-280, portador do RG n. 4.043.765-7 / SSP-PR e CPF n. 525.344.569-20 e **LEVINA MARIA ZORZO MIORANDO**, brasileira, nascida aos 02/01/1964, casada pelo Regime de Comunhão Parcial de Bens, do comércio, residente e domiciliada na Rua Carlos Barbosa, 150, Jd. Gisela, em Toledo-Paraná, CEP 85905-280, portadora do RG n. 3.409.139-0 / SSP-PR e CPF n. 488.339.409-34, únicos sócios da Sociedade Empresária Limitada **MIORANDO & CIA LTDA**, com sede e foro na Rua Carlos Barbosa, 164, Sala 01, Jd. Gisela, em Toledo-Paraná, CEP 85905-280, com Contrato Social arquivado na Junta Comercial do Paraná sob n. 41204388957, em 02/08/2000, Quarta Alteração Contratual arquivada sob n. 20134940172, em 23/08/2013 e CNPJ n. 03.969.016/0001-03; RESOLVEM, por este Instrumento Particular de Alteração Contratual alterar e consolidar seu Contrato Social e Alterações, de acordo com a Lei n. 10406, de 10 de janeiro de 2002 e subsidiariamente pela Lei n. 6404, de 15 de Dezembro de 1976:

**CLÁUSULA PRIMEIRA – RETIRADA DE SÓCIO**

O sócio **ENIO CARLOS MIORANDO** que possui na sociedade inteiramente subscrito e realizado um total de 50.000 (cinquenta mil) quotas, correspondentes a R\$ 50.000,00 (cinquenta mil reais), retira-se da sociedade, vendendo e transferindo a totalidade de suas quotas pelo mesmo valor nominal de R\$ 50.000,00 (cinquenta mil reais) a sócia remanescente **LEVINA MARIA ZORZO MIORANDO**.

**CLÁUSULA SEGUNDA – QUITAÇÃO**

O sócio retirante **ENIO CARLOS MIORANDO**, dá plena quitação da venda de quotas ora efetuada, declarando o mesmo ter recebido o referido valor, neste ato, e em moeda corrente do País.

**CLÁUSULA TERCEIRA – CIÊNCIA**

A sócia remanescente **LEVINA MARIA ZORZO MIORANDO**, declara conhecer a situação econômico-financeira da sociedade, ficando a mesma sub-rogada nos direitos e obrigações decorrentes do presente instrumento.

**CLÁUSULA QUARTA**

Em virtude das alterações havidas o capital social no valor de R\$ 100.000,00 (cem mil reais), dividido em 100.000 (cem mil) quotas, no valor de R\$ 1,00 (um real) cada uma, passa a pertencer integralmente a sócia **LEVINA MARIA ZORZO MIORANDO**.

**CLÁUSULA QUINTA – NOVO NOME EMPRESARIAL**



A empresa passa a denominar-se: **MIORANDO EVENTOS LTDA**.

**CLÁUSULA SEXTA – ADMINISTRAÇÃO**

A administração da empresa passa a ser exercida pela sócia **LEVINA MARIA ZORZO MIORANDO**, com os poderes e atribuições de representação ativa e passiva na sociedade, judicial e extrajudicial, podendo praticar todos os atos compreendidos no objeto social, sempre de interesse da empresa, autorizado ao uso do nome empresarial, vedado, no entanto, em atividades estranhas ao interesse desta empresa.

**CLÁUSULA SÉTIMA**

A administradora declara, sob as penas da lei, de que não está impedida de exercer a administração da empresa, por lei especial, ou em virtude de condenação criminal, ou por se encontrar sob os efeitos dela, a pena que vede, ainda que temporariamente, o acesso a cargos públicos; ou por crime falimentar, de prevaricação, peita ou suborno, concussão, peculato, ou contra a economia popular, contra o sistema financeiro nacional, contra normas de defesa da concorrência, contra as relações de consumo, fé pública, ou a propriedade.





**QUINTA ALTERAÇÃO CONTRATUAL  
MIORANDO & CIA LTDA**

**CNPJ Nº 03.969.016/0001-03 / NIRE Nº 41204388957**

-----  
Diante das alterações, consolida-se o Contrato Social e Alterações com a seguinte redação:

**CONTRATO SOCIAL CONSOLIDADO**

**MIORANDO EVENTOS LTDA**

**CNPJ Nº 03.969.016/0001-03 / NIRE Nº 41204388957**

**LEVINA MARIA ZORZO MIORANDO**, brasileira, nascida aos 02/01/1964, casada pelo Regime de Comunhão Parcial de Bens, do comércio, residente e domiciliada na Rua Carlos Barbosa, 150, Jd. Gisela, em Toledo-Paraná, CEP 85905-280, portadora do RG n. 3.409.139-0 / SSP-PR e CPF n. 488.339.409-34, única sócia da Sociedade Empresária Limitada **MIORANDO EVENTOS LTDA**, com sede e foro na Rua Carlos Barbosa, 164, Sala 01, Jd. Gisela, em Toledo-Paraná, CEP 85905-280, com Contrato Social arquivado na Junta Comercial do Paraná sob n. 41204388957, em 02/08/2000, Quarta Alteração Contratual arquivada sob n. 20134940172, em 23/08/2013 e CNPJ n. 03.969.016/0001-03; RESOLVE, por este Instrumento Particular de Alteração Contratual consolidar seu Contrato Social e Alterações, com base na Lei nº 13.874/2019:

**CLÁUSULA PRIMEIRA**

A sociedade gira sob o nome empresarial de **MIORANDO EVENTOS LTDA** e tem sede e domicílio na **Rua Carlos Barbosa, 164, Sala 01, Jd. Gisela, em Toledo-Paraná, CEP 85905-280**.

**CLÁUSULA SEGUNDA**

O capital social é de R\$ 100.000,00 (cem mil reais), divididos em 100.000 (cem mil) quotas de valor nominal R\$ 1,00 (um real) cada, totalmente integralizadas pela sócia **LEVINA MARIA ZORZO MIORANDO**.

**CLÁUSULA TERCEIRA:** O objeto é: **Locação de Aparelhagem de Som, Serviços de Sonorização de Ambientes; Serviços de Sonorização Volante – Som de Rua; Estúdio de Gravações; Promoção, Organização e Realização de Shows e Eventos; Locação de Estrutura Física de Palco Móvel e seus Componentes; Locação de Banheiros Químicos; Locação de Colchões, Mesas, Cadeiras, Estruturas de Trelças em Alumínio, Móveis para Eventos e Decoração de Ambientes, Forração em Carpê, Tablados, Projetores, Televisões, Aparelhos de CD/DVD, Porta Banners, Disciplinadores, Fechamento em Lata, Bilheteria, Standes para Feiras, Totens em Alumínio, Poltronas, Pufs, Caminhão Palco, Aparelhos de Iluminação, Impressão de Banners e Materiais Diversos, Distribuição de Materiais Diversos, Mão de Obra Terceirizada para Serviços Diversos e Shows Pirotécnicos, Mobiliário Diversos, Montagem e Desmontagem de Standes, Comércio do Mobiliário e Tendas, Serviços de Limpeza em Geral; Confeção de Placas e Painéis, Adesivos, Placas, Fachadas, Lonas, Impressos Publicitários e Promocionais, Banners, Outdoors, Faixas, Luminosos, Plotagem de Veículos, Impressão Digital.**

**CLÁUSULA QUARTA**

A sociedade iniciou suas atividades em 02 de Agosto de 2000 e seu prazo de duração é indeterminado.

**CLÁUSULA QUINTA**

A responsabilidade do sócio é restrita ao valor de suas quotas, podendo responder solidariamente pela integralização do capital social.

**CLÁUSULA SEXTA**

A administração da sociedade é exercida pelo sócio **LEVINA MARIA ZORZO MIORANDO**, com os poderes e atribuições de administrador, autorizado o uso do nome empresarial, vedado, no entanto, em atividades estranhas ao interesse social ou assumir obrigações seja em favor de qualquer

*[Handwritten signatures and initials in blue ink]*





**QUINTA ALTERAÇÃO CONTRATUAL  
MIORANDO & CIA LTDA**

**CNPJ Nº 03.969.016/0001-03 / NIRE Nº 41204388957**

dos quotistas ou de terceiros, podendo inclusive onerar ou alienar bens móveis e imóveis da empresa.

**CLÁUSULA SÉTIMA**

A Administradora declara, sob as penas da lei, de que não está impedida de exercer a administração da sociedade, por lei especial, ou em virtude de condenação criminal, ou por se encontrar sob os efeitos dela, a pena que vede, ainda que temporariamente, o acesso a cargos públicos; ou por crime falimentar, de prevaricação, peita ou suborno, concussão, peculato, ou contra a economia popular, contra o sistema financeiro nacional, contra normas de defesa da concorrência, contra as relações de consumo, fé pública, ou a propriedade.

**CLÁUSULA OITAVA**

Ao término de cada exercício social, em 31 de Dezembro, a administradora prestará contas justificadas de sua administração, procedendo à elaboração do balanço patrimonial e do balanço de resultado econômico, cabendo ao sócio, na proporção de suas quotas, os lucros ou prejuízos apurados, ficando facultada à sociedade a possibilidade de proceder ao levantamento de balancetes periódicos para fins contábeis e de verificação de lucros, podendo distribuí-los antecipadamente na proporção das participações societárias, através de deliberação social aprovada por titulares que representem, no mínimo 3/4 (três quartos) do capital social.

**CLÁUSULA NONA**

Nos quatro meses seguintes ao término do exercício social, a sócia deliberará sobre as contas e designará administrador (es) quando for o caso.

**CLÁUSULA DÉCIMA**

A sociedade poderá a qualquer tempo, abrir ou fechar filial ou outra dependência, mediante alteração contratual assinada pela sócia.

**CLÁUSULA DÉCIMA PRIMEIRA**

A sócia poderá fixar uma retirada mensal, a título de “pro labore”, observadas as disposições regulamentares pertinentes.

**CLÁUSULA DÉCIMA SEGUNDA**

Falecendo ou interditado a sócia, a empresa continuará suas atividades com os herdeiros, sucessores e/ ou o incapaz. Não sendo possível ou inexistindo interesse destes, o valor de seus haveres será apurado e liquidado com base na situação patrimonial da sociedade, à data da resolução, verificada em balanço especialmente levantado.

**CLÁUSULA DÉCIMA TERCEIRA**

A empresa é enquadrada na condição de EMPRESA DE PEQUENO PORTE, nos termos da Lei Complementar nº 123, de 14/12/2006.

**CLÁUSULA DÉCIMA QUARTA**

Fica eleito o foro da Comarca de Toledo, Estado do Paraná, para o exercício e o cumprimento dos direitos e obrigações resultantes deste contrato.

E por estarem assim justos e contratados assinam o presente instrumento em uma via.

Toledo - PR, 11 de Novembro de 2022.

**LEVINA MARIA ZORZO MIORANDO**

**ENIO CARLOS MIORANDO**



## ASSINATURA ELETRÔNICA

Certificamos que o ato da empresa MIORANDO EVENTOS LTDA consta assinado digitalmente por:

| IDENTIFICAÇÃO DO(S) ASSINANTE(S) |                             |
|----------------------------------|-----------------------------|
| CPF/CNPJ                         | Nome                        |
| 48833940934                      | LEVINA MARIA ZORZO MIORANDO |
| 52534456920                      | ENIO CARLOS MIORANDO        |



CERTIFICO O REGISTRO EM 17/11/2022 13:04 SOB N° 20227845137.  
PROTOCOLO: 227845137 DE 16/11/2022.  
CÓDIGO DE VERIFICAÇÃO: 12214860635. CNPJ DA SEDE: 03969016000103.  
NIRE: 41204388957. COM EFEITOS DO REGISTRO EM: 11/11/2022.  
MIORANDO EVENTOS LTDA

SEBASTIAO MOTA  
SECRETÁRIO-GERAL  
[www.empresafacil.pr.gov.br](http://www.empresafacil.pr.gov.br)

A validade deste documento, se impresso, fica sujeito à comprovação de sua autenticidade nos respectivos portais, informando seus respectivos códigos de verificação.

*(Assinaturas manuscritas em azul)*



| REPÚBLICA FEDERATIVA DO BRASIL   |                               |   |              |
|--|-------------------------------|---|--------------|
| CADASTRO NACIONAL DA PESSOA JURÍDICA   |                               |   |              |
| NÚMERO DE INSCRIÇÃO<br>03.969.016/0001-03<br>MATRIZ  |                               | COMPROVANTE DE INSCRIÇÃO E DE SITUAÇÃO<br>CADASTRAL |              |
|  |                               | DATA DE ABERTURA<br>02/08/2000                      |              |
| NOME EMPRESARIAL<br>MIORANDO EVENTOS LTDA  |                               |   |              |
| TÍTULO DO ESTABELECIMENTO (NOME DE FANTASIA)<br>*****  |                               |   | PORTE<br>EPP |
| CÓDIGO E DESCRIÇÃO DA ATIVIDADE ECONÔMICA PRINCIPAL<br>77.39-0-03 - Aluguel de palcos, coberturas e outras estruturas de uso temporário, exceto andaimes   |                               |   |              |
| CÓDIGO E DESCRIÇÃO DAS ATIVIDADES ECONÔMICAS SECUNDÁRIAS<br>90.01-9-02 - Produção musical<br>90.01-9-06 - Atividades de sonorização e de iluminação<br>82.30-0-01 - Serviços de organização de feiras, congressos, exposições e festas<br>90.01-9-99 - Artes cênicas, espetáculos e atividades complementares não especificadas anteriormente<br>59.20-1-00 - Atividades de gravação de som e de edição de música<br>18.13-0-01 - Impressão de material para uso publicitário<br>18.13-0-99 - Impressão de material para outros usos<br>43.29-1-01 - Instalação de painéis publicitários<br>32.99-0-04 - Fabricação de painéis e letreiros luminosos |                               |   |              |
| CÓDIGO E DESCRIÇÃO DA NATUREZA JURÍDICA<br>206-2 - Sociedade Empresária Limitada   |                               |   |              |
| LOGRADOURO<br>R CARLOS BARBOSA   | NÚMERO<br>164                 | COMPLEMENTO<br>SALA 01                              |              |
| CEP<br>85.905-280  | BAIRRO/DISTRITO<br>JD. GISELA | MUNICÍPIO<br>TOLEDO                                 | UF<br>PR     |
| ENDEREÇO ELETRÔNICO  |                               | TELEFONE<br>(45) 3378-2820                          |              |
| ENTE FEDERATIVO RESPONSÁVEL (EFR)<br>*****   |                               |   |              |
| SITUAÇÃO CADASTRAL<br>ATIVA  |                               | DATA DA SITUAÇÃO CADASTRAL<br>05/03/2005            |              |
| MOTIVO DE SITUAÇÃO CADASTRAL   |                               |   |              |
| SITUAÇÃO ESPECIAL<br>*****   |                               | DATA DA SITUAÇÃO ESPECIAL<br>*****                  |              |

Aprovado pela Instrução Normativa RFB nº 1.863, de 27 de dezembro de 2018.

Emitido no dia 23/03/2023 às 08:35:12 (data e hora de Brasília).

Página: 1/1





## Cadastro de Inscrições Estaduais



Data/Hora Host CELEPAR  
20/01/2023 - 16 36 48

### Informações do Contribuinte

|  |   |  |
|--|---|--|
| <b>Inscrição Estadual</b>                      | <b>90640271-80</b>  | <b>Inscrição CNPJ 03.969.016/0001-03</b> |
| <b>Nome Empresarial</b>                        | <b>Miorando Eventos Ltda</b>  |  |
| <b>Endereço</b>                                | Rua Carlos Barbosa, 164. SI 01. Jd Gisela<br>85905-280 - Toledo - PR  |  |
| <b>Telefone</b>                                | (45)3378-2820   |  |
| <b>E-mail</b>                                  | CONTATO@LOCACAONACIONAL.COM.BR  |  |
| <b>Atividade Econômica Principal</b>           | 1813-0/01 - Impressao de Material para Uso Publicitario   |  |
| <b>Atividade(s) Econômica(s) Secundária(s)</b> | 4743-1/00 - Comercio Varejista de Vidros<br>4744-0/01 - Comercio Varejista de Ferragens e Ferramentas<br>4754-7/01 - Comercio Varejista de Moveis |  |
| <b>Características do Estabelecimento</b>      | Unidade Produtiva com Atividade no Local  |  |
| <b>Formas de Atuação</b>                       | Estabelecimento Fixo(Loja, Posto de Combustível, Etc)   |  |
| <b>Início das Atividades</b>                   | 08/2013   |  |
| <b>Código SRP Atual:</b>                       | 1.1027.112 - Desde 01/2023  |  |
| <b>Situação Cadastral Atual:</b>               | Ativo - Desde 08/2013   |  |
| <b>Regime Pagamento Atual:</b>                 | 1027.112 - Regime Normal / Sublimite Simples Nacional - Dia 12 do Mes+1 - Desde 01/2023   |  |
| <b>SPED (EFD, NF-e, CT-e, NFC-e):</b>          | <a href="#">Maiores informações clique aqui</a>   |  |





**RECEITA  
ESTADUAL DO  
PARANÁ**

**PARANÁ**  
GOVERNO DO ESTADO  
SECRETARIA DA FAZENDA



### Comprovante de Inscrição Cadastral - CICAD

|                       |                    |                       |
|-----------------------|--------------------|-----------------------|
| Inscrição no CAD/ICMS | Inscrição CNPJ     | Início das Atividades |
| 90640271-80           | 03.969.016/0001-03 | 08/2013               |

#### Empresa / Estabelecimento

Nome Empresarial **MIORANDO EVENTOS LTDA**  
Título do Estabelecimento  
Endereço do Estabelecimento **RUA CARLOS BARBOSA, 164, SL 01 - JD GISELA - CEP 85905-280**  
**FONE: (45) 3378-2820**  
Município de Instalação **TOLEDO - PR, DESDE 08/2013**  
( Estabelecimento Matriz )

#### Qualificação

Situação Atual **ATIVO - REGIME NORMAL / NORMAL - DIA 12 DO MES+1, DESDE 01/2023**  
Natureza Jurídica **206-2 - SOCIEDADE EMPRESÁRIA LTDA**  
Atividade Econômica Principal do Estabelecimento **1813-0/01 - IMPRESSAO DE MATERIAL PARA USO PUBLICITARIO**  
Atividade(s) Econômica(s) Secundária(s) do Estabelecimento  
**4743-1/00 - COMERCIO VAREJISTA DE VIDROS**  
**4744-0/01 - COMERCIO VAREJISTA DE FERRAGENS E FERRAMENTAS**  
**4754-7/01 - COMERCIO VAREJISTA DE MOVEIS**

#### Quadro Societário

| Tipo | Inscrição      | Nome Completo / Nome Empresarial | Qualificação        |
|------|----------------|----------------------------------|---------------------|
| CPF  | 488.339.409-34 | LEVINA MARIA ZORZO MIORANDO      | SÓCIO-ADMINISTRADOR |

Este CICAD tem validade até 22/04/2023.



Estado do Paraná  
Secretaria de Estado da Fazenda  
Receita Estadual do Paraná

**CAD/ICMS Nº 90640271-80**

Emitido Eletronicamente via Internet  
**23/03/2023 10:27:25**

Dados transmitidos de forma segura  
Tecnologia CELEPAR

Os dados cadastrais deste estabelecimento poderão ser confirmados via  
Internet [www.fazenda.pr.gov.br](http://www.fazenda.pr.gov.br)

*[Handwritten signatures]*



**MUNICÍPIO DE TOLEDO**  
**ESTADO DO PARANÁ**  
76.205.806-0001-88  
RUA RAIMUNDO LEONARDI, 1586 - CENTRO - TOLEDO -  
PR



**ALVARÁ DE LOCALIZAÇÃO E FUNCIONAMENTO nº 215970**

O Município de Toledo, conforme protocolo nº de 03/11/2022 concede alvará de licença para localização a:

|   |                                 |
|---|---------------------------------|
| <b>Nome</b><br>MIORANDO & CIA LTDA<br>CNPJ/CPF: 03.969.016/0001-05  |                                 |
| <b>Localização</b><br>RUA CARLOS BARBOSA, 164 - AP S-1 - JARDIM GISELE CEP: 85905280 Toledo - PR<br><b>Área utilizada:</b> 30,00  |                                 |
| <b>Atividades</b><br>9901-9-02 - Produção musical.<br>8230-0-01 - Serviços de organização de feiras, congressos, exposições e festas.<br>9901-9-99 - Artes cênicas, espetáculos e atividades complementares não especificados anteriormente.<br>9901-9-06 - Atividades de sonorização e de iluminação.<br>7739-0-03 - Aluguel de palcos, coberturas e outras estruturas de uso temporário, exceto andaimes. |                                 |
| <b>Horário de funcionamento:</b> Comercial<br>Segunda a Sábado das 08:00 às 22:00   |                                 |
| <b>Emitido em</b><br>03/11/2022   | <b>Válido até</b><br>20/10/2023 |

| Vistorias   |  |           |            |
|-------------|--|-----------|------------|
| Data        | Natureza   | Laudos    | Validade   |
| 06/10/2022  | LAUDO DE VISTORIA DO BOMBEIRO                                  | 864371-56 | 06/10/2023 |
| 03/03/2021  | DECLARAÇÃO DE DISPENSA DE LICENÇA SANITÁRIA PARA FUNCIONAMENTO | 333/2021  | 03/05/2023 |
| Observações |  |           |            |

- 1 - O presente alvará só tem efeito para o período e para as atividades acima especificadas, ficando sujeito a renovação anual. As demais atividades não estão licenciadas pelo Município, ainda que constem no Cadastro Nacional da Pessoa Jurídica.
- 2 - Será exigida renovação da licença sempre que ocorrer mudanças de ramo de atividade, modificações nas características do estabelecimento ou transferência de local.
- 3 - Nos casos de alterações tais como: mudanças de endereço, razão social, ramo de atividade, cessação das atividades, etc., o contribuinte ou responsável deverá comunicar o fato à Administração Tributária dentro do prazo máximo de 30 (trinta) dias.

**IMPORTANTE**

Evite multas, auditorias, fiscalização especial e outros aborrecimentos mantendo em dia sua situação perante o fisco. Futuramente, você precisará de Certidões para fins de aposentadoria, auxílios, pensão, etc. Zele pelo seu futuro.

Alvará emitido pela internet em 03/11/2022.

Qualquer rasura ou emenda invalidará este documento.

Conferir autenticidade em [www.toledo.pr.gov.br](http://www.toledo.pr.gov.br)

Código de autenticação 9ZTMJCCBTCZZX28R9UU



CARTORIO DISTRIBUIDOR DE TOLEDO  
Rua Almirante Barroso, nº 3202 - Centro  
TOLEDO/PR - 85905-010

**TITULAR**  
CLENAR T. V. FORMIGHIERI

## Certidão Negativa

Clenar T. V. Formighieri, Titular do Ofício do Distribuidor, Contador, Partidor, Depositário e Avaliador Judicial da Comarca de Toledo, Estado do Paraná, na forma da lei. CERTIFICO, atendendo a pedido por escrito da parte interessada, que revendo os livros e arquivos de distribuição CÍVEL correspondente a Falência, Concordata, Recuperação Judicial e Extrajudicial sob minha guarda neste cartório, verifiquei **NÃO CONSTAR** nenhum registro em andamento contra:

### MIORANDO EVENTOS LTDA

CNPJ 03.969.016/0001-03, no período compreendido desde 09/06/1954, data de instalação deste cartório, até a presente data.

TOLEDO/PR, 15 de Março de 2023, 16:17:09



Certificação

CLENAR T. V. FORMIGHIERI

CLENAR  
TEREZINHA  
VIEZZER  
FORMIGHIERI

Assinado de forma digital  
por CLENAR TEREZINHA  
VIEZZER FORMIGHIERI  
Dados: 2023.03.16  
13:30:31 -03'00'

9  
E  
L  
S





PODER JUDICIÁRIO  
JUSTIÇA DO TRABALHO

## CERTIDÃO NEGATIVA DE DÉBITOS TRABALHISTAS

Nome: MIORANDO EVENTOS LTDA (MATRIZ E FILIAIS)

CNPJ: 03.969.016/0001-03

Certidão n°: 42250713/2022

Expedição: 29/11/2022, às 17:04:14

Validade: 28/05/2023 / 180 (cento e oitenta) dias, contados da data de sua expedição.

Certifica-se que **MIORANDO EVENTOS LTDA (MATRIZ E FILIAIS)**, inscrito(a) no CNPJ sob o n° **03.969.016/0001-03**, **NÃO CONSTA** como inadimplente no Banco Nacional de Devedores Trabalhistas.

Certidão emitida com base nos arts. 642-A e 883-A da Consolidação das Leis do Trabalho, acrescentados pelas Leis ns.º 12.440/2011 e 13.467/2017, e no Ato 01/2022 da CGJT, de 21 de janeiro de 2022. Os dados constantes desta Certidão são de responsabilidade dos Tribunais do Trabalho.

No caso de pessoa jurídica, a Certidão atesta a empresa em relação a todos os seus estabelecimentos, agências ou filiais.

A aceitação desta certidão condiciona-se à verificação de sua autenticidade no portal do Tribunal Superior do Trabalho na Internet (<http://www.tst.jus.br>).

Certidão emitida gratuitamente.

### INFORMAÇÃO IMPORTANTE

Do Banco Nacional de Devedores Trabalhistas constam os dados necessários à identificação das pessoas naturais e jurídicas inadimplentes perante a Justiça do Trabalho quanto às obrigações estabelecidas em sentença condenatória transitada em julgado ou em acordos judiciais trabalhistas, inclusive no concernente aos recolhimentos previdenciários, a honorários, a custas, a emolumentos ou a recolhimentos determinados em lei; ou decorrentes de execução de acordos firmados perante o Ministério Público do Trabalho, Comissão de Conciliação Prévia ou demais títulos que, por disposição legal, contiver força executiva.

Esq



## ATESTADO DE QUALIFICAÇÃO TÉCNICA

Atestamos para os devidos fins que a empresa MIORANDO & CIA LTDA, personalidade jurídica de direito privado, com sede e foro a RUA CARLOS BARBOSA, 164, JD. GISELA, TOLEDO-PR, inscrita no CNPJ sob o nº 03.969.016/0001-03, representada pelo Sr ENIO CARLOS MIORANDO, portador do RG nº 4.043.765-7 e CPF: 525.344.569-20, residente e domiciliado na RUA CARLOS BARBOSA, 150, JD GISELE, TOLEDO-PR é associada a ACIT e prestou os serviços de:

- Organização, montagem e desmontagem de estandes (Montados com alumínio e chapas de TS), Palcos e Coberturas, Arquibancadas, Tendas tipo Pirâmides, Piso Deck, Cadeira e Mesas Plásticas, Ventiladores, Climatizador, Camarim em Octanorme e Fechamentos para tendas em Lona, Banheiros Químicos, Sistema de Sonorização em Geral de Pequeno, Médio e Grande Porte, entre outros serviços relacionados a estruturas para eventos de grande porte.

Atestamos, ainda, que os produtos/serviços foram entregues/executados dentro das condições e prazos estabelecidos, não existindo, em nossos registros, até a presente data, fatos que desabonem sua conduta e responsabilidade com as obrigações assumidas.

Sendo o que tínhamos a declarar, nos colocamos à disposição para mais esclarecimentos.

Toledo/PR, 9 de abril de 2019.

Marcos Paulo Destefeni  
Presidente

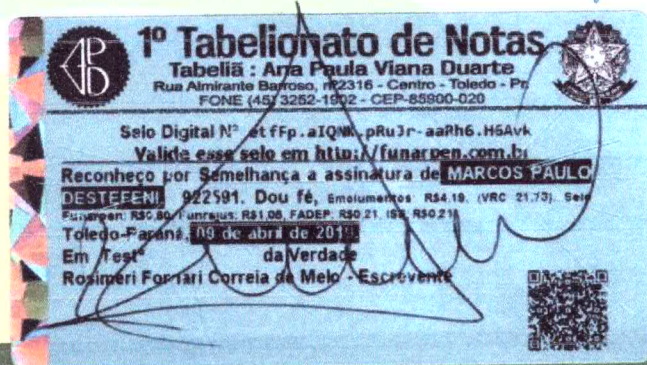

Fone/Fax 45-3055 4600  
Largo São Vicente de Paulo, 133 - Centro  
2º andar - 8120 - CEP 85900-215 - Toledo - PR  
www.acit.org.br  
acit@acit.org.br



**MUNICÍPIO DE TOLEDO**  
**Estado do Paraná**  
**SECRETARIA DA CULTURA**



**ATESTADO DE QUALIFICAÇÃO TÉCNICA**

Atestamos para os devidos fins que a empresa MIORANDO & CIA LTDA, personalidade jurídica de direito privado, com sede e foro a rua Carlos Barbosa, 164, Jd. Gisela, Toledo-PR, inscrita no CNPJ sob o nº 03.969.016/0001-03, representada pelo Sr. ENIO CARLOS MIORANDO, portador do RG nº 4.043.765-7 e CPF: 525.344.569-20, residente e domiciliado na rua Carlos Barbosa, 150, Jd Gisele, Toledo-PR:

*“ORGANIZAÇÃO, MONTAGEM E DESMONTAGEM DE ESTANDES (MONTADAS COM ALUMÍNIO E CHAPAS DE TS), PALCOS E COBERTURAS, TENDAS TIPO PIRÂMIDES, PISO DECK, CADEIRA E MESAS PLÁSTICAS, VENTILADORES, CLIMATIZADORES, CAMARIM EM OCTANORME E FECHAMENTOS PARA TENDAS EM LONA, BANHEIROS QUÍMICOS, BOX TRUSS, BACKDROPS EM TRELIÇA Q15/Q30, SONORIZAÇÃO DE PEQUENO E MÉDIO E GRANDE PORTE E MATERIAIS DIVERSOS PARA ATENDER A PEQUENOS, MÉDIOS E GRANDES EVENTOS”.*

Atestamos, ainda, que os produtos/serviços foram entregues/executados dentro das condições e prazos estabelecidos, não existindo, em nossos registros, até a presente data, fatos que desabonem sua conduta e responsabilidade com as obrigações assumidas.

Sendo o que tínhamos a declarar, nos colocamos à disposição para mais esclarecimentos.

Toledo, 30 de junho de 2022

  
**Rosselane Liz Giordani**  
Secretária de Cultura de Toledo  
Portaria Nº 06/2021

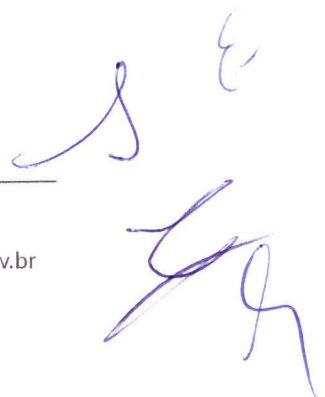



# Município de Guaíra

## ATESTADO DE CAPACIDADE TÉCNICA

O Município de Guaíra-Estado do Paraná, inscrita no CNPJ 77 857 183/0001-90, situada a Avenida Coronel Otávio Tosta, 126, na cidade de Guaíra-Paraná, atesta para os devidos fins que a empresa **MIORANDO E CIA LTDA – ME**, com sede na Rua Carlos Barbosa, nº 164, Jardim Gisela, na cidade de Toledo, Estado do Paraná, CEP: 85.905-000, telefone nº 45 3378 2820, inscrita no CNPJ nº **03.969.016/0001-03**, forneceu os serviços de: locações de estruturas de palcos, tendas, estandes (montagem e desmontagem), sonorização/iluminação de grande e médio porte, treliças, chuveiros, cadeiras plásticas, entre outros, onde foi vencedora do Edital de Licitação Pregão Presencial nº 131/2016, Ata de Registro de Preços nº 286/2016.

Atestamos ainda, que a mesma é considerada idônea nas suas obrigações de fornecimento e capacidade técnica, não existindo em nossos registros, até a presente data, fatos que desabone sua conduta e responsabilidade com as obrigações assumidas.

Guaíra(PR), em 21 de fevereiro de 2017.

**Anildo Moraes Peraçoli**  
Diretor do Departamento de Compras  
Município de Guaíra





## SRT - SOCIEDADE RURAL DE TOLEDO

### DECLARAÇÃO DE CAPACIDADE TÉCNICA

Declaramos para os devidos fins e sob as penas da Lei que a empresa **MIORANDO & CIA LTDA**, personalidade jurídica de direito privado, com sede e foro a Rua Carlos Barbosa, 164 – Jardim Gisela, Toledo-PR, inscrita no CNPJ 03.969.016/0001-03, possui capacidade técnica para execução dos serviços:

- Organização, montagem e manutenção de banheiros químicos, sistema de sonorização e iluminação de grande, médio e pequeno porte, painel Led, jurados de Festivais de Música, fechamentos de rua, estandes em Octanorme montados de TS, Camarins, tendas de 10x10 e 5x5 mts, pisos de madeira, palcos, geradores e propaganda volante.

Informamos que a referida empresa ha mais de 9 anos, vem prestando a contento os referidos serviços a Sociedade Rural de Toledo, por ocasião da realização da feira exposição agropecuária - EXPOTOLEDO no mês de outubro.

Por ser expressão da verdade, firmo o presente.

Toledo, 18 de julho de 2018

  
SILVAN CARLOS WELP

Presidente da Sociedade Rural de Toledo

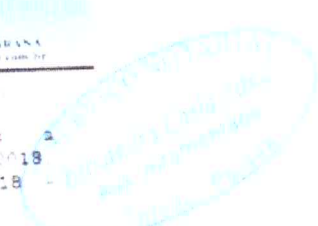
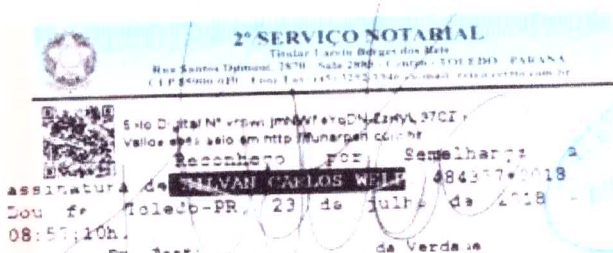







CONSELHO REGIONAL DE ENGENHARIA  
E AGRONOMIA DO PARANÁ

## Certidão de Registro de Pessoa Jurídica e Negativa de Débitos

O Conselho Regional de Engenharia e Agronomia do Paraná-CREA-PR, certifica que a empresa encontra-se regularmente registrada nos termos da Lei Federal nº 5.194, de 24 de dezembro de 1966, estando habilitada a exercer suas atividades no Estado do Paraná, circunscrita à(s) atribuição(ões) de seu(s) responsável(eis) técnico(s).

**Certidão nº: 8417/2023**

**Validade: 08/07/2023**

**Razão Social:** MIORANDO EVENTOS LTDA

**CNPJ:** 03969016000103

**Num. Registro:** 54292

**Registrada desde :** 14/12/2012

**Capital Social:** R\$ 100.000,00

**Endereço:** RUA CARLOS BARBOSA, 164 SALA 01 PARQUE RESIDENCIAL GISELA

**Município/Estado:** TOLEDO-PR

**CEP:** 85905280

### Objetivo Social:

LOCACAO DE APARELHAGEM DE SOM, SERVICOS DE SONORIZACAO DE AMBIENTES; SERVICOS DE SONORIZACAO VOLANTE - SOM DE RUA; ESTUDIO DE GRAVACOES; PROMOCAO, ORGANIZACAO E REALIZACAO DE SHOWS E EVENTOS; LOCACAO DE ESTRUTURA FISICA DE PALCO MOVEL E SEUS COMPONENTES; LOCACAO DE BANHEIROS QUIMICOS; LOCACAO DE COLCHOES, MESAS E CADEIRAS, ESTRUTURAS DE TRELICAS EM ALUMINIO, MOVEIS PARA EVENTOS E DECORACAO DE AMBIENTES, FORRACAO EM CARPE, TABLADOS, PROJETOES, TELEVISORES, APARELHOS DE CD/DVD, PORTA BANNERS, DISCIPLINADORES, FECHAMENTO EM LATA, BILHETERIA, STANDES PARA FEIRAS, TOTENS EM ALUMINIO, POLTRONAS, PUFs, CAMINHAO DE PALCO, APARELHOS DE ILUMINACAO, IMPRESSAO DE BANNERS E MATERIAIS DIVERSOS, DISTRIBUICAO DE MATERIAIS DIVERSOS, MAO DE OBRA TERCEIRIZADA PARA SERVICOS DIVERSOS E SHOWS PIROTECNICOS, MOBILIARIOS DIVERSOS, MONTAGEM E DESMONTAGEM DE STANDES, COMERCIO DE MOBILIARIO E TENDAS, SERVICOS DE LIMPEZA EM GERAL; CONFECACAO DE PLACAS E PAINEIS, ADESIVOS, PLACAS, FACHADAS, LONAS, IMPRESSOS PUBLICITARIOS E PROMOCIONAIS, BANNERS, OUTDOORS, FAIXAS, LUMINOSOS, PLOTAGEM DE VEICULOS, IMPRESSAO DIGITAL.

**Restrição de Atividade :** Atividades circunscritas a atribuição do responsável técnico.

Encontra-se quite com a anuidade relativa ao exercício de 2023.

Não possui débito(s) referente a processo(s) de fiscalização e/ou dívida ativa até a presente data.

### RESPONSÁVEL(EIS) TÉCNICOS PELA MATRIZ - CNPJ: 03969016000103

1 - Nome Civil: JORGE EDUARDO HUYER

Carteira: PR-20329/D Data de Expedição: 09/11/1988

Desde: 14/12/2012 Carga Horária: 4:0 H/D

Título: ENGENHEIRO CIVIL Situação: Regular

Lei Federal N.º 5.194/1966 - Art. 7º

Observações: Possui competência profissional para as atividades do art. 7º da Lei Federal N.º 5.194/1966 nos campos de atuação do art. 28 do Decreto Federal N.º 23.569/1933 e do art. 7º da Resolução do Confea N.º 218/1973.

Título: ENGENHEIRO CIVIL Situação: Regular

Decreto Federal N.º 23.569/1933 - Art. 28º

Título: ENGENHEIRO CIVIL Situação: Regular

Resolução do Confea N.º 218/1973 - Art. 7º do CONFEA

2 - Nome Civil: LUIZ FERNANDO GARCIA VICENTE

Carteira: PR-149059/D Data de Expedição: 17/09/2015

Desde: 18/08/2017 Carga Horária: 10: H/S Até: 06/07/2019

Desde: 25/07/2019 Carga Horária: 10: H/S

Título: ENGENHEIRO ELETRICISTA Situação: Regular

Resolução do Confea N.º 218/1973 - Art. 8º do CONFEA

Título: ENGENHEIRO ELETRICISTA Situação: Regular

Resolução do Confea N.º 218/1973 - Art. 9º do CONFEA

### Para fins de: LICITAÇÕES

Certificamos que caso ocorra(m) alteração(ões) nos elementos contidos neste documento, esta Certidão perderá sua validade para todos os efeitos.

A autenticidade desta certidão poderá ser confirmada na página do CREA-PR (<http://www.crea-pr.org.br>), através do protocolo n.º 23112/2023, ressaltando a impossibilidade de execução de quaisquer serviços ou obras sem a participação efetiva de seu(s) responsável(eis) técnico(s).

Emitida via Internet em 20/01/2023 16:40:58

Dispensa-se a assinatura neste documento, conforme Instrução de Serviço N.º 03/2021.

A falsificação deste documento constitui-se em crime previsto no Código Penal Brasileiro, sujeitando o autor à respectiva ação penal.



CONSELHO REGIONAL DE ENGENHARIA  
E AGRONOMIA DO PARANÁ

## Certidão de Registro de Pessoa Física e Negativa de Débitos

O Conselho Regional de Engenharia e Agronomia do Paraná-CREA-PR, certifica que o(a) profissional abaixo encontra-se regularmente registrado(a) nos termos da Lei Federal nº 5.194/66 possibilitando-o(a) a exercer sua profissão no Estado do Paraná, circunscrita à(s) atribuição(ões) constantes de seu registro.

Certidão nº: **42459/2023**

Validade: 27/09/2023

Nome Civil: JORGE EDUARDO HUYER  
Carteira - CREA-PR Nº :PR-20329/D  
Registro Nacional : 1700942565  
Registrado(a) desde : 09/11/1988

Filiação : RUY WALTER HUYER  
EDVIGES LOURDES HUYER

Data de Nascimento : 01/01/1955

Documento de Identidade : 2029815814 Orgão Emissor : SSP-RS UF : RS

CPF : 32559100991

Naturalidade : ARROIO DO MEIO/RS

Título: ENGENHEIRO CIVIL  
UNIVERSIDADE ESTADUAL DE MARINGÁ  
Data da Colação de Grau : 17/09/1988  
Situação : Regular

Diplomação : 17/09/1988

Atribuições profissionais:

Lei Federal N.º 5.194/1966 - Art. 7º de 24/12/1966

Observações: Possui competência profissional para as atividades do art. 7º da Lei Federal N.º 5.194/1966 nos campos de atuação do art. 28 do Decreto Federal N.º 23.569/1933 e do art. 7º da Resolução do Confea N.º 218/1973.

Resolução do Confea N.º 218/1973 - Art. 7º de 29/06/1973 do CONFEA.

Decreto Federal N.º 23.569/1933 - Art. 28º de 11/12/1933

Responsabilidade Técnica/Quadro Técnico:

54292 - MIORANDO EVENTOS LTDA

CNPJ: 03969016000103

Desde: 14/12/2012 Carga Horária: 4 Horas Unidade: HORA/DIA

58976 - JORGE EDUARDO HUYER

CNPJ: 26405233000168

Desde: 15/06/2015 Carga Horária: 4 Horas Unidade: HORA/DIA

Encontra-se quite com a anuidade relativa ao exercício de 2023.

Não possui débito(s) referente a processo(s) de fiscalização e/ou dívida ativa até a presente data.

Para fins de: LICITAÇÕES

A autenticidade desta certidão poderá ser confirmada na página do CREA-PR (<http://www.crea-pr.org.br>), através do protocolo n.º 98342/2023.

Emitida via Internet em 31/03/2023 15:54:39

Dispensa-se a assinatura neste documento, conforme Instrução de Serviço Nº 03/2021.

A falsificação deste documento constitui-se em crime previsto no Código Penal Brasileiro, sujeitando o autor à respectiva ação penal.



CONSELHO REGIONAL DE ENGENHARIA  
E AGRONOMIA DO PARANÁ

## Certidão de Registro de Pessoa Física e Positiva de Débitos

O Conselho Regional de Engenharia e Agronomia do Paraná-CREA-PR, certifica que o(a) profissional abaixo encontra-se regularmente registrado(a) nos termos da Lei Federal nº 5.194/66 possibilitando-o(a) a exercer sua profissão no Estado do Paraná, circunscrita à(s) atribuição(ões) constantes de seu registro.

Certidão nº: **42656/2023**

Validade: 01/05/2023

Nome Civil: LUIZ FERNANDO GARCIA VICENTE  
Carteira - CREA-PR Nº :PR-149059/D  
Registro Nacional : 1714736032  
Registrado(a) desde : 17/09/2015

Filiação : JOÃO ANTONIO BARCELOS VICENTE  
VILMA DE LEMOS GARCIA

Data de Nascimento : 08/07/1986

Documento de Identidade : 4063656501 Orgão Emissor : SSP/RS UF : RS

CPF : 01087220076

Naturalidade : SANTO ANTONIO DAS MISSOES/RS

Título: ENGENHEIRO ELETRICISTA  
UNIVERSIDADE FEDERAL DE SANTA MARIA  
Data da Colação de Grau : 23/12/2010

Diplomação : 04/01/2011

Situação : Regular

Atribuições profissionais:

Resolução do Confea N.º 218/1973 - Art. 9º de 29/06/1973 do CONFEA.

Resolução do Confea N.º 218/1973 - Art. 8º de 29/06/1973 do CONFEA.

Responsabilidade Técnica/Quadro Técnico:

54292 - MIORANDO EVENTOS LTDA

CNPJ: 03969016000103

Desde: 25/07/2019 Carga Horária: 10 Horas Unidade: HORA/SEMANA

59686 - LUCIANE ZORNITTA ROSSI - ME

CNPJ: 09103054000157

Desde: 28/07/2020 Carga Horária: 5 Horas Unidade: HORA/SEMANA

Possui débitos de anuidade.

Não possui débito(s) referente a processo(s) de fiscalização e/ou dívida ativa até a presente data.

Para fins de: LICITAÇÕES

A autenticidade desta certidão poderá ser confirmada na página do CREA-PR (<http://www.crea-pr.org.br>), através do protocolo n.º 98724/2023.

Emitida via Internet em 01/04/2023 08:45:10

Dispensa-se a assinatura neste documento, conforme Instrução de Serviço Nº 03/2021.

A falsificação deste documento constitui-se em crime previsto no Código Penal Brasileiro, sujeitando o autor à respectiva ação penal.



## CONTRATO PARTICULAR DE PRESTAÇÃO DE SERVIÇOS TÉCNICOS DE ENGENHARIA

Que entre si fazem, de um lado na condição de **CONTRATANTE** a Empresa **MIORANDO & CIA LTDA**, com sede e foro na Rua Carlos Barbosa, 164, Jd. Gisela, em Toledo-PR, inscrita no CNPJ n. 03.969.016/0001-03, neste ato representada por seu sócio-gerente o Sr. **ENIO CARLOS MIORANDO**, brasileiro, casado, do comércio, residente e domiciliado em Toledo-Paraná, portador da RG n. 4.043.765-7 e CIC n. 525.344.569-20, e de outro lado na condição de **CONTRATADO** o Sr. **JORGE EDUARDO HUYER**, brasileiro, maior, residente e domiciliado em **TOLEDO-PARANÁ**, portador do RG nº 20.2981.581-4, CIC n. 325.591.009-91 e Registro no CREA sob nº PR- (20329/D); firmam o presente nas seguintes cláusulas e condições:

**PRIMEIRA:** Por este Contrato Particular de Prestação de Serviços Técnicos de Engenharia Civil, a empresa **CONTRATANTE**, contrata, como de fato contratada tem o **CONTRATADO**, para assumir a Responsabilidade Técnica perante o **CREA/PR – CONSELHO REGIONAL DE ENGENHARIA E AGRONOMIA**, em serviços que a empresa contratante desempenhar.

**SEGUNDA:** O preço certo e ajustado pela presente contratação é de 07 (SETE) salário mínimo regionais, vigente, atualmente R\$ 6.986,00 (SEIS MIL NOVENCETOS E OITENTA E SEIS REAIS).

**TERCEIRA:** O prazo pelo qual o Sr. **JORGE EDUARDO HUYER** foi contratado é de 04 anos (**QUATRO ANOS**), tendo início nesta data, ou seja, **22 de JULHO de 2019**, podendo o presente instrumento ser rescindido por qualquer uma das partes mediante aviso por escrito de 30(trinta) dias de antecedência.

**QUARTA:** O **CONTRATADO** deverá cumprir no mínimo 4 horas diária de prestação de serviço.

**QUINTA:** O **CONTRATADO** deverá cumprir todas as responsabilidades legais e cabíveis com os serviços em que a empresa necessitar dos respectivos serviços profissionais.

**SEXTA:** De comum acordo elegem o Foro da Comarca de Toledo-Paraná, para nele serem dirimidas todas e quaisquer dúvidas que possam surgir deste instrumento.

E, por estarem ambas as partes ajustadas e contratadas, lavram, datam e assinam o presente em três vias de igual teor e forma, na presença de duas testemunhas expressamente capazes.

Toledo-PR, 22 de JULHO de 2019

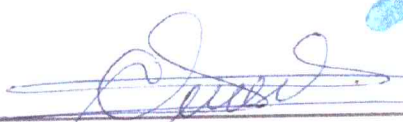

**MIORANDO & CIA LTDA**  
**ENIO CARLOS MIORANDO**  
CPF: 525.344.569-20  
**CONTRATANTE**

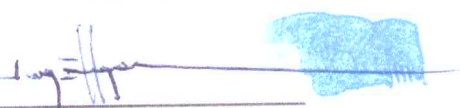

**JORGE EDUARDO HUYER**  
CPF: 325.591.009-91  
CREA-PR: (20329/D);  
**CONTRATADO**

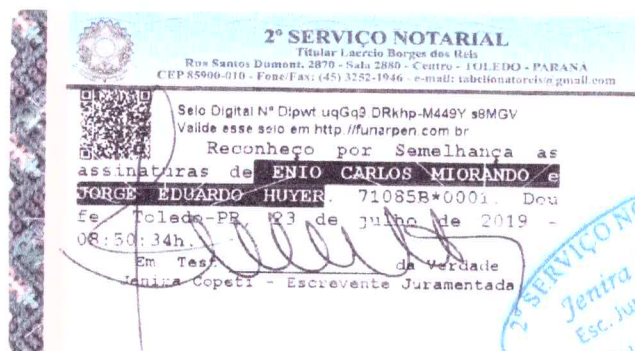





## CONTRATO PARTICULAR DE PRESTAÇÃO DE SERVIÇOS TÉCNICOS DE ENGENHARIA

Que entre si fazem, de um lado na condição de **CONTRATANTE** a Empresa **MIORANDO & CIA LTDA**, com sede e foro na Rua Carlos Barbosa, 164, Jd. Gisela, em Toledo-PR, inscrita no CNPJ n. 03.969.016/0001-03, neste ato representada por seu sócio-gerente o Sr. **ENIO CARLOS MIORANDO**, brasileiro, casado, do comércio, residente e domiciliado em Toledo-Paraná, portador da RG n. 4.043.765-7 e CIC n. 525.344.569-20, e de outro lado na condição de **CONTRATADO** o Sr. **LUIZ FERNANDO GARCIA VICENTE**, brasileiro, maior, residente e domiciliado em **CASCADEL-PARANÁ**, portador do RG n° **4.063.656.501**, CIC n. **010.872.200-76** e Registro no CREA sob n° PR- **(149059/D)**; firmam o presente nas seguintes cláusulas e condições:

**PRIMEIRA:** Por este Contrato Particular de Prestação de Serviços Técnicos de Engenharia Elétrica, a empresa **CONTRATANTE**, contrata, como de fato contratada tem o **CONTRATADO**, para assumir a Responsabilidade Técnica perante o **CREA/PR – CONSELHO REGIONAL DE ENGENHARIA E AGRONOMIA**, em serviços que a empresa contratante desempenhar.

**SEGUNDA:** O preço certo e ajustado pela presente contratação é de 02 (DOIS) salários mínimos regionais, vigente, atualmente R\$ 1.996,00 (NOVECIENTOS E CINQUENTA E QUATRO REAIS).

**TERCEIRA:** O prazo pelo qual o Sr. **LUIZ FERNANDO GARCIA VICENTE** foi contratado é de 04 anos (**QUATRO ANOS**), tendo início nesta data, ou seja, **08 de JULHO de 2019**, podendo o presente instrumento ser rescindido por qualquer uma das partes mediante aviso por escrito de 30(trinta) dias de antecedência.

**QUARTA:** O **CONTRATADO** deverá cumprir no mínimo 10 horas semanais de prestação de serviço, às quintas-feiras e sexta-feira das 13 horas às 18 horas.

**QUINTA:** O **CONTRATADO** deverá cumprir todas as responsabilidades legais e cabíveis com os serviços em que a empresa necessitar dos respectivos serviços profissionais.

**SEXTA:** De comum acordo elegem o Foro da Comarca de Toledo-Paraná, para nele serem dirimidas todas e quaisquer dúvidas que possam surgir deste instrumento.

E, por estarem ambas as partes ajustadas e contratadas, lavram, datam e assinam o presente em três vias de igual teor e forma, na presença de duas testemunhas expressamente capazes.

Toledo-PR, 08 de JULHO de 2019

**MIORANDO & CIA LTDA**  
**ENIO CARLOS MIORANDO**  
CPF: 525.344.569-20  
**CONTRATANTE**



**LUIZ FERNANDO GARCIA VICENTE**  
CPF: 010.872.200-76  
CREA-PR: (149059/D);  
**CONTRATADO**

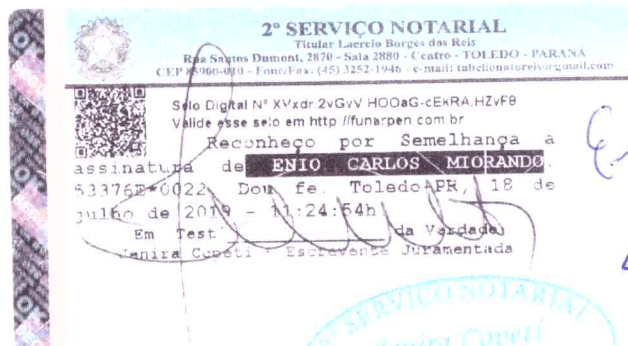
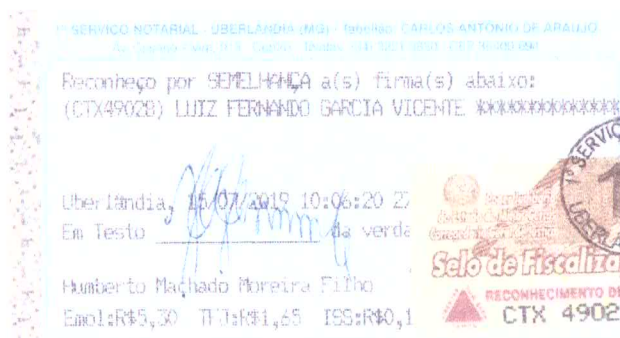



CONSELHO REGIONAL DE ENGENHARIA E AGRONOMIA  
DO PARANÁ

## Certidão de Acervo Técnico

O Conselho Regional de Engenharia e Agronomia do Paraná - CREA-PR, certifica que o(a) profissional abaixo procedeu a(s) Anotação(ões) de Responsabilidade Técnica - ART(s) referente(s) ao(s) serviço(s)/obra(s) descrito(s) nesta Certidão, integrando desta forma sua experiência profissional, conforme o Artigo 47º da Resolução nº 1025/2009, do CONFEA.

Certifica que, conforme dispõe o Artigo 2º da Lei Federal nº 6.496/77, a ART define para os efeitos legais os responsáveis técnicos pelo empreendimento de engenharia e agronomia.

Certifica que, cabe ao(a) profissional a responsabilidade quanto a realização e conclusão do(s) serviço(s), bem como seus quantitativos, sendo de responsabilidade deste Órgão apenas a verificação da(s) atividade(s) condizente(s) com o registro e a(s) atribuição(ões) profissional(is), em conformidade com a Lei Federal nº 5.194/66, Resoluções do Conselho Federal de Engenharia e Agronomia - CONFEA e Instruções Normativas deste Conselho Regional de Engenharia e Agronomia.

Certifica que a capacidade técnico-profissional de uma pessoa jurídica é representada pelo conjunto dos acervos técnicos dos profissionais integrantes de seu quadro técnico e varia em função de alteração dos acervos técnicos dos profissionais integrantes de seu quadro técnico, conforme o Artigo 48º da Resolução 1025/2009 do CONFEA.

**ENGENHEIRO CIVIL**  
**JORGE EDUARDO HUYER**

Carteira Profissional: PR-20329/D  
Acervo Técnico Nº.: **7714/2013**

RNP Nº: 1700942565

Protocolo Nº.: **2013/00334759**



CONSELHO REGIONAL DE ENGENHARIA E AGRONOMIA  
DO PARANÁ

## Certidão de Acervo Técnico

**JORGE EDUARDO HUYER**

Carteira Profissional: PR-20329/D

Acervo Técnico Nº.: 7714/2013

RNP Nº.: 1700942565

Protocolo Nº.: 2013/00334759

ART Nº.: 20130926924 0..... Registrada: 13/03/2013.....  
ART Correspons..... ART Vinculada:.....  
Empresa Executora: MIORANDO & CIA LTDA ME.....  
Contratante(s): PREFEITURA MUNICIPAL DE FRANCISCO BELTRÃO - CNPJ/CPF:  
77.816.510/0001-66.....  
Tipo de Contrato: PRESTAÇÃO DE SERVIÇOS.....  
Atividade Técnica: PROJETO E EXECUÇÃO DE OBRA OU SERVIÇO TÉCNICO.....  
Área de Competência: SERVIÇOS TÉCN. PROFISSIONAIS NA MODALIDADE CIVIL.....  
Tipo de Obra/Serviço: ESTRUTURAS METÁLICAS.....  
Serviço Contratado: PROJETO.....  
EXECUÇÃO.....  
INSTALAÇÃO DE ESTRUTURA METÁLICA.....  
MONTAGEM.....  
Dimensão: 2.324,00 M2..... Área Existente: 0,00 M2.....  
Área Ampliada: 0,00 M2..... Área de Reforma: 0,00 M2.....  
Dados Complementares: 0,00.....  
Local da Obra: RUA PERU ESQUINA RUA CURITIBA, S/N MINIGUAÇU.....  
Município/Estado: FRANCISCO BELTRÃO/PR.....  
Data de Início: 13/03/2013..... Data de Conclusão: 17/03/2013.....  
Docto de Conclusão: DECLARAÇÃO PROFISSIONAL.....  
Descr. Compl. Serv.: ESTANDES BÁSICOS EM ALUMÍNIO ETS BRANCO COM FORRAÇÃO  
TIPO CARPET, ILUMINAÇÃO COM SPOTS.....  
Observação:.....

*[Handwritten signature]*





CONSELHO REGIONAL DE ENGENHARIA E AGRONOMIA  
DO PARANÁ

## Certidão de Acervo Técnico

**JORGE EDUARDO HUYER**

Carteira Profissional: PR-20329/D

Acervo Técnico Nº.: **7714/2013**

RNP Nº.: 1700942565

Protocolo Nº.: **2013/00334759**

ART Nº.: 20131121393 0..... Registrada: 26/03/2013.....  
ART Correspondente: ..... ART Vinculada: .....  
Empresa Executora: MIORANDO & CIA LTDA ME.....  
Contratante(s): MIORANDO E CIA LTDA - CNPJ/CPF: 03.969.016/0001-03...  
Tipo de Contrato: PRESTAÇÃO DE SERVIÇOS.....  
Atividade Técnica: PROJETO E EXECUÇÃO DE OBRA OU SERVIÇO TÉCNICO.....  
Área de Competência: SERVIÇOS TÊC PROFISSIONAIS NA MODALIDADE CIVIL.....  
Tipo de Obra/Serviço: ESTRUTURAS METÁLICAS.....  
Serviço Contratado: PROJETO.....  
EXECUÇÃO.....  
INSTALAÇÃO DE ESTRUTURA METÁLICA.....  
MONTAGEM.....  
Dimensão: 1.950,00 M2..... Área Existente: 0,00 M2 .....  
Área Ampliada: 0,00 M2 ..... Área de Reforma: 0,00 M2 .....  
Dados Complementares: 0,00 .....  
Local da Obra: AV JOSÉ BONIFÁCIO, S/N.....  
Município/Estado: SÃO JOSÉ DAS PALMEIRAS/PR.....  
Data de Início: 11/04/2013..... Data de Conclusão: 14/04/2013.....  
Docto de Conclusão: DECLARAÇÃO PROFISSIONAL.....  
Descr. Compl. Serv.: 16 TENDAS 10X10, 14 TENDAS 5X5 PIRAMIDAIAS EM AÇO.....  
Observação: .....

*E*  
*2*  
*28*



CONSELHO REGIONAL DE ENGENHARIA E AGRONOMIA  
DO PARANÁ

## Certidão de Acervo Técnico

**JORGE EDUARDO HUYER**

Carteira Profissional: PR-20329/D

Acervo Técnico Nº.: 7714/2013

RNP Nº.: 1700942565

Protocolo Nº.: 2013/00334759

ART Nº.: 20133536930 0..... Registrada: 05/09/2013.....  
ART Correspons.: ..... ART Vinculada: .....  
Empresa Executora.: MIORANDO & CIA LTDA ME.....  
Contratante(s)..... MIORANDO CIA LTDA - CNPJ/CPF: 03.969.016/0001-03.....  
Tipo de Contrato..... PRESTAÇÃO DE SERVIÇOS.....  
Atividade Técnica..... EXECUÇÃO DE INSTALAÇÃO, MONTAGEM OU REPARO.....  
Área de Competência..... EDIFICAÇÕES - CONSTRUÇÃO CIVIL.....  
Tipo de Obra/Serviço: OUTRAS OBRAS/SERVIÇOS.....  
Serviço Contratado: PROJETO ESTRUTURAL.....  
EXECUÇÃO.....  
Dimensão..... 1.440,00 M2..... Área Existente: 0,00 M2 .....  
Área Ampliada..... 0,00 M2 ..... Área de Reforma: 0,00 M2 .....  
Dados Complementares: 0,00 .....  
Local da Obra..... RUA ALDIR PEDRON, 898 PARQUE DE EXPOSIÇÃO.....  
Município/Estado..... PALOTINA/PR.....  
Data de Início..... 05/09/2013..... Data de Conclusão: 10/09/2013.....  
Docto de Conclusão: DECLARAÇÃO PROFISSIONAL.....  
Descr. Compl. Serv.: ACIPA - 546 MÂ² DE ESTANDE BASICOS BMI MAQUINAS- 01  
TENDA 10X10 COM 9 MÂ² DE ESTANDE CITROEN PROVENCE -  
02 TENDA 5X5 CHIAPETTI VOLKS- 01 ESTANDE DE 25 MÂ²  
CHIAPETTI HYUNDAI- 01 ESTANDE DE 25 MÂ² I RIEDI- 02  
TENDAS 10X10 COM 45 MÂ² DE ESTANDE HONDA HENJIN- 01  
TENDA 10X10 COM 12 MÂ² DE ESTANDE UMUARAMA DIESEL-  
01 ESTANDE DE 32 MÂ² EQUAGRIL - 01 TENDA 10X10 COM  
20 MÂ² DE ESTANDE SICREDI- 01 TENDA 10X10 COM 21,5  
MÂ² DE ESTANDE AGRIFEAS- 01 TENDA DE 5X5 CARBOM  
BRASIL- 01 TENDA 10X10 COM 9 MÂ² DE ESTANDE  
TREVISAN- 01 TENDA 10X10 COM 12 MÂ² DE ESTANDE C  
VALE - 01 TENDA 10X10 COM 42 MÂ² DE ESTANDE GRUPO  
JIKAL- 01 TENDA 5X5 AGROSOLO- 01 TENDA 5X5.....  
Observação.....

E  
J  
S

**ART: 20130926924**

Profissional: JORGE EDUARDO HUYER Carteira: PR-20329/D  
Título Formação Prof.: ENGENHEIRO CIVIL  
Empresa: MIORANDO & CIA LTDA ME Registro: 54292  
Tipo de Contrato: 4 - PRESTAÇÃO DE SERVIÇOS  
Ativ. Técnica: 19- PROJETO E EXECUÇÃO DE OBRA OU SERVIÇO TÉCNICO  
Área de Comp.: 1100- SERVIÇOS TEC. PROFISSIONAIS NA MODALIDADE CIVIL  
Tipo de Obra: 151 - ESTRUTURAS METÁLICAS

## Serviços Contratados

35 PROJETO  
50 EXECUÇÃO  
64 INSTALAÇÃO DE ESTRUTURA METÁLICA  
95 MONTAGEM

Dim/Qtde: 2324 M2  
Dados Compl.: 0  
Data de Início: 13/03/2013  
Data de Conclusão: 17/03/2013  
Entidade de Classe: 388 Vlr. Obra: 0,00 Vlr. Serviço: 3000,00

Vlr. Pago: 50,00 Data de Pgto.: 13/03/2013

Situação da ART: BX P/ OBRA/SERVIÇO CONCLUÍDO INTERNET  
Data da Baixa: 04/10/2013

## Descrição Complementar

ESTANDES BÁSICOS EM ALUMÍNIO ETS BRANCO COM FORRAÇÃO TIPO CARPET, ILUMINAÇÃO COM SPOTS

Verso da ART

**Contratantes:**

PREFEITURA MUNICIPAL DE FRANCISCO BELTRÃO  
Endereço do Contratante: R. OCTAVIANO TEIXEIRA DOS SANTOS 1000  
Bairro: CENTRO CEP: 85601030 Cidade: FRANCISCO BELTRÃO UF: PR  
Local da Obra/Serviço: RUA PERU ESQUINA RUA CURITIBA S/N  
Bairro: MINIGUAÇU CEP: 85600000 Quadra: Lote:  
Cidade: FRANCISCO BELTRÃO UF: PR

[Voltar](#)





|  <b>MUNICÍPIO DE TOLEDO</b><br>Secretaria Municipal da Fazenda<br><b>NOTA FISCAL DE SERVIÇOS ELETRÔNICA - NFS-e</b><br>www.esnfs.com.br  |   | Numero da Nota<br><b>455</b><br>Data e Hora da Emissão<br><b>15/04/2013 09:59:48</b><br>Operador Emissor<br><b>MIORANDO &amp; CIA</b> |                   |                   |             |             |
|---|---|---|-------------------|-------------------|-------------|-------------|
| <b>PRESTADOR DE SERVIÇOS</b><br>CNPJ 03969016000103 IE IM 215970 Telefone 3378-2820<br>Razão Social <b>MIORANDO &amp; CIA LTDA</b><br>Endereço <b>RUA CARLOS BARBOSA, 164 - AP 3-1 - S-405 Q-68 JD GISELA - 85905280</b><br>Município <b>TOLEDO</b> UF <b>PR</b> e Mail <b>contato@produtoranacional.com.br</b>                     |   |   |                   |                   |             |             |
| <b>TOMADOR DE SERVIÇOS</b><br>CPF/CNPJ 77816510000166 IE<br>Nome/Razão <b>MUNICÍPIO DE FRANCISCO BELTRÃO</b><br>Endereço <b>R OCTAVIANO T DOS SANTOS, 1000 - CENTRO - 85601030</b><br>Município <b>Francisco Beltrão</b> UF <b>PR</b> e Mail  |   |   |                   |                   |             |             |
| <b>Cod. Serviço</b>   | <b>Discriminação</b>  | <b>Val. Serviço</b>   | <b>Dedução</b>    | <b>Base Calc.</b> | <b>Aliq</b> | <b>ISS</b>  |
| 100   | Contrato de prestação de serviços para a prestação de serviços de manutenção e reparação de equipamentos eletrônicos e periféricos, incluindo: instalação, manutenção, reparação, substituição de peças, peças e materiais. | 48.645,00   | 0,00              | 48.645,00         | 3,87        | 1.882,56    |
| <b>Total Serviços (R\$) 48.645,00</b>   |   |   |                   |                   |             |             |
| <b>Total ISS (R\$) 1.882,56</b>   |   |   |                   |                   |             |             |
| <b>Retenções (R\$)</b>  |   | <b>COFINS</b>   | <b>ISS (187%)</b> | <b>PTS</b>        | <b>IRRR</b> | <b>CSLL</b> |
| 0,00  |   | 1.882,56  | 0,00              | 0,00              | 0,00        | 0,00        |
| <b>Total Líquido (R\$) 46.762,44</b>  |   |   |                   |                   |             |             |
| <b>OUTRAS INFORMAÇÕES</b><br>Esta NFS-e foi emitida com respaldo na Lei 100, de 2009.<br>A tributação desta NFS-e está definida como: Tributado em outro município.<br>O ISS desta NFS-e será RETIDO pelo Tomador do Serviço.<br>Prestador de serviços optante pelo Simples Nacional.<br>Dados do Tomador alterados pelo Prestador. |   |   |                   |                   |             |             |
| PRONCON TOLEDO - Rua General Estácio, 1529 - sala 1 - Centro - CEP 85900-120 - Toledo - PR<br>Fone: (45) 3277-7445 - Fax: (45) 3262-2143 - e-mail: proncon@toledo.pr.gov.br   |   |   |                   |                   |             |             |

Emissão: 15/04/2013 09:59:48



Handwritten signatures and initials in blue ink, including a large 'E' and 'GS'.



**ART: 20131121393**

Profissional: JORGE EDUARDO HUYER Carteira: PR-20329/D  
Título Formação Prof.: ENGENHEIRO CIVIL  
Empresa: MIORANDO & CIA LTDA ME Registro: 54292  
Tipo de Contrato: 4 - PRESTAÇÃO DE SERVIÇOS  
Ativ. Técnica: 19-PROJETO E EXECUÇÃO DE OBRA OU SERVIÇO TÉCNICO  
Área de Comp.: 1100-SERVIÇOS TEC PROFISSIONAIS NA MODALIDADE CIVIL  
Tipo de Obra: 151 - ESTRUTURAS METÁLICAS

**Serviços Contratados**

35 PROJETO  
50 EXECUÇÃO  
64 INSTALAÇÃO DE ESTRUTURA METÁLICA  
95 MONTAGEM

Dim/Qtde: 1950 M2

Dados Compl.: 0

Data de Início: 11/04/2013

Data de Conclusão: 14/04/2013

Entidade de Classe: 588 Vlr. Obra: 0,00 Vlr. Serviço: 3000,00

Vlr. Pago: 50,00 Data de Pgto.: 26/03/2013

Situação da ART: BX P/ OBRA/SERVIÇO CONCLUÍDO INTERNET

Data da Baixa: 04/10/2013

**Descrição Complementar**

16 TENDAS 10X10; 14 TENDAS 5X5 PIRAMIDAIS EM AÇO

**Verso da ART**

**Contratantes:**

MIORANDO E CIA LTDA

Endereço do Contratante: R CARLOS BARBOSA 164

Bairro: PARQUE RESIDENCIAL GISELA CEP: 85905280 Cidade: TOLEDO UF: PR

Local da Obra/Serviço: AV JOSE BONIFACIO S/N

Bairro: CEP: 85898000 Quadra: Lote:

Cidade: SAO JOSE DAS PALMEIRAS UF: PR

[Voltar](#)



**MUNICÍPIO DE TOLEDO**  
Secretaria Municipal da Fazenda  
**NOTA FISCAL DE SERVIÇOS ELETRÔNICA - NFS-e**  
www.esnfs.com.br

Numero da Nota: **459**  
Data e Hora da Emissão: **24/04/2013 10:31:42**  
Operador Emissor: **MICROINFORMÁTICA**

**PRESTADOR DE SERVIÇOS**

CNPJ: **03969016000103** IE: **1E** IM: **215970** Telefone: **3378-2820**  
Razão Social: **MIRANDO & CIA LTDA**  
Endereço: **RUA CARLOS BARBOSA, 164 - AP S-1 - S-405 Q-68 JD GISELA - 85906280**  
Município: **TOLEDO** UF: **PR** e Mail: **contato@produtoranacional.com.br**

**TOMADOR DE SERVIÇOS**

CPF/CNPJ: **77819605000133** IE: **1E**  
Nome Razão: **SÃO JOSÉ DAS PALMEIRAS PREFEITURA**  
Endereço: **R MAL CASTELO BRANCO, 979 - CENTRO - 85898000**  
Município: **São José das Palmeiras** UF: **PR** e Mail: **conceicaoosr@hotmail.com**

| Cod. Serviço | Discriminação                                       | Val. Serviço | Dedução | Base Calc | Aliq. | ISS    |
|--------------|---|--------------|---------|-----------|-------|--------|
| 11.12        | Assessoria e consultoria em projetos de arquitetura | 9.500,00     | 0,00    | 9.500,00  | 1,67  | 158,65 |
| 11.12        | Assessoria e consultoria em projetos de arquitetura | 10.000,00    | 0,00    | 10.000,00 | 1,67  | 167,00 |
| 11.12        | Assessoria e consultoria em projetos de arquitetura | 12.000,00    | 0,00    | 12.000,00 | 1,67  | 200,40 |
| 11.12        | Assessoria e consultoria em projetos de arquitetura | 10.000,00    | 0,00    | 10.000,00 | 1,67  | 167,00 |

|                       |   |
|-----------------------|---|
| Total Serviços (R\$): | <b>41.500,00</b>  |
| Total ISS (R\$):      | <b>1.606,05</b>   |
| Retenções (R\$):      | COFINS: 0,00<br>INSS (10,75%): 1.606,05<br>IRPJ: 0,00<br>IRMEF: 0,00<br>CSLL: 0,00<br>PIS/PSR: 0,00 |
| Total Líquido (R\$):  | <b>39.893,95</b>  |

**OUTRAS INFORMAÇÕES**

Esta NFS-e foi emitida com respaldo na Lei 100/2009.  
A tributação desta NFS-e é esta definida como: Tributado em outro município.  
O ISS desta NFS-e será RETIDO pelo Tomador do Serviço.  
Prestador de serviços optante pelo Simples Nacional.  
Dados do Tomador: **integrado pelo Prestador**

PRCCON TOLEDO - Rua General Estácio, 1520, sala 1 - Centro - CEP 85900-120 - Toledo - PR  
Fone: (41) 3277-1555 Fax: (41) 3242-2143 e-mail: prccon@prccon.toledo.pr.gov.br

Emissão: 24/04/2013 10:31:42



Handwritten signatures and initials in blue ink.





**MUNICÍPIO DE TOLEDO**  
**Secretaria Municipal da Fazenda**  
**NOTA FISCAL DE SERVIÇOS ELETRÔNICA - NFS-e**  
www.esnfs.com.br

Número da Nota: **536**  
Data e Hora da Emissão: **13/09/2013 15:58:24**  
Operador Emissor: **MIORANDO &**

**PRESTADOR DE SERVIÇOS**

CNPJ: **03969016000103** IE: **11** IM: **215970** Telefone: **3378-2820**  
Razão Social: **MIORANDO & CIA LTDA**  
Endereço: **RUA CARLOS BARBOSA, 164 - AP S-1 - S-405 Q-68 JD GISELA - 85905280**  
Município: **TOLEDO** UF: **PR** e-Mail: **contato@produtoranacional.com.br**

**TOMADOR DE SERVIÇOS**

CNPJ/CNPJ: **80877665000117** IE: **11**  
Nome/Razão: **SOCIEDADE RURAL DE PALOTINA**  
Endereço: **RUA 21 DE ABRIL, 846 - CENTRO - 85950-000**  
Município: **Palotina** UF: **PR** e-Mail:

| Cód. Serviço | Discriminação  | Val. Serviço | Dedução | Base Calc | Aliq | ISS    |
|--------------|--|--------------|---------|-----------|------|--------|
| 01           | Locação de material e artefatos básicos utilizados para a produção de Exportação, entre as quais, o valor de extensão de 1,13, 85%<br>Valor total: R\$ 13.750,00 | 13.750,00    | 0,00    | 13.750,00 | 3,87 | 532,12 |
|              | Valor para Imposto: 532,12<br>Valor para Imposto: 532,12<br>Valor para Imposto: 532,12<br>Valor para Imposto: 532,12   |              |         |           |      |        |

Total Serviços (R\$): **13.750,00**

Total ISS (R\$): **532,12**

|                    |        |             |      |      |      |
|--------------------|--------|-------------|------|------|------|
| Referências (R\$): | CORRIG | ISS (3,87%) | PIIS | ICMS | IRPJ |
|                    | 0,00   | 532,12      | 0,00 | 0,00 | 0,00 |

Total Liquidado (R\$): **13.217,88**

**OUTRAS INFORMAÇÕES**

Esta NFS-e foi emitida com respaldo na Lei 1007/2009.  
A tributação desta NFS-e está definida como: Tributado em outro município.  
O ISS desta NFS-e será RETIDO pelo Tomador do Serviço.  
Prestador de serviços optante pelo Simples Nacional.

**DISCRIMINAÇÃO DE IMPOSTOS**

Impostos totais estimados nesta nota fiscal (Lei 12.741/2012): 11,40% R\$ 1.567,50

PRODUTORA TOLEDO - Rua General Antônio Carlos, 15, 9º - Sala 1 - Centro - CEP 85900-170 - Toledo - PR  
Fone: (45) 3277-7555 - Fax: (45) 3262-2343 - e-mail: procon@toledo.pr.gov.br



*[Handwritten signature]*

**ART: 20133536930**

Profissional: JORGE EDUARDO HUYER Carteira: PR-20329/D  
Título Formação Prof.: ENGENHEIRO CIVIL  
Empresa: MIORANDO & CIA LTDA ME Registro: 54292  
Tipo de Contrato: 4-PRESTAÇÃO DE SERVIÇOS  
Ativ. Técnica: 16-EXECUÇÃO DE INSTALAÇÃO, MONTAGEM OU REPARO  
Área de Comp.: 1101-EDIFICAÇÕES - CONSTRUÇÃO CIVIL  
Tipo de Obra: 138 - OUTRAS OBRAS/SERVIÇOS

Serviços Contratados  
2 PROJETO ESTRUTURAL  
50 EXECUÇÃO

Dim/Qtde: 1440 M2  
Dados Compl.: 0  
Data de Início: 05/09/2013  
Data de Conclusão: 10/09/2013  
Entidade de Classe: 388 Vlr. Obra: 0,00 Vlr. Serviço: 3000,00

Vlr. Pago: 50,00 Data de Pgto.: 05/09/2013

Situação da ART: 8X P/ OBRA/SERVIÇO CONCLUÍDO INTERNET  
Data da Baixa: 04/10/2013

**Descrição Complementar**

ACIPA - 546 M² DE ESTANDE BÁSICOS BMI MÁQUINAS - 01 TENDA 10X10 COM 9 M² DE ESTANDE CITROEN PROVENCE - 02 TENDA 5X5 CHIAPETTI VOLKS - 01 ESTANDE DE 25 M² CHIAPETTI HYUNDAI - 01 ESTANDE DE 25 M² 1 RIEDI - 02 TENDAS 10X10 COM 45 M² DE ESTANDE HONDA HENJIN - 01 TENDA 10X10 COM 12 M² DE ESTANDE UBUARAMA DIESEL - 01 ESTANDE DE 32 M² EQUAGRIIL - 01 TENDA 10X10 COM 20 M² DE ESTANDE SICREDI - 01 TENDA 10X10 COM 21,5 M² DE ESTANDE AGRIPÉAS - 01 TENDA DE 5X5 CARBOM BRASIL - 01 TENDA 10X10 COM 9 M² DE ESTANDE TREVISAN - 01 TENDA 10X10 COM 12 M² DE ESTANDE C VALE - 01 TENDA 10X10 COM 42 M² DE ESTANDE GRUPO JIKAL - 01 TENDA 5X5 AGROSOLD - 01 TENDA 5X5

A obra/serviço descrito nesta ART NÃO POSSUI contrato(s) de subempreitada

Verso da ART

**Contratantes:**

MIORANDO CIA LTDA  
Endereço do Contratante: R CARLOS BARBOSA 164  
Bairro: PARQUE RESIDENCIAL GISELA CEP: 85905280 Cidade: TOLEDO UF: PR  
Local da Obra/Serviço: RUA ALDIR PEDRON 898  
Bairro: PARQUE DE EXPOSIÇÃO CEP: 85950000 Quadra: Lote:  
Cidade: PALOTINA UF: PR

[Voltar](#)



CONSELHO REGIONAL DE ENGENHARIA E AGRONOMIA  
DO PARANÁ

## Certidão de Acervo Técnico

O Conselho Regional de Engenharia e Agronomia do Paraná - CREA-PR, certifica que o(a) profissional abaixo procedeu a(s) Anotação(ões) de Responsabilidade Técnica - ART(s) referente(s) ao(s) serviço(s)/obra(s) descrito(s) nesta Certidão, integrando desta forma sua experiência profissional, conforme o Artigo 47º da Resolução nº 1025/2009, do CONFEA.

Certifica que, conforme dispõe o Artigo 2º da Lei Federal nº 6.496/77, a ART define para os efeitos legais os responsáveis técnicos pelo empreendimento de engenharia e agronomia.

Certifica que, cabe ao(a) profissional a responsabilidade quanto a realização e conclusão do(s) serviço(s), bem como seus quantitativos, sendo de responsabilidade deste Órgão apenas a verificação da(s) atividade(s) condizente(s) com o registro e a(s) atribuição(ões) profissional(is), em conformidade com a Lei Federal nº 5.194/66, Resoluções do Conselho Federal de Engenharia e Agronomia - CONFEA e Instruções Normativas deste Conselho Regional de Engenharia e Agronomia.

Certifica que a capacidade técnico-profissional de uma pessoa jurídica é representada pelo conjunto dos acervos técnicos dos profissionais integrantes de seu quadro técnico e varia em função de alteração dos acervos técnicos dos profissionais integrantes de seu quadro técnico, conforme o Artigo 48º da Resolução 1025/2009 do CONFEA.

**ENGENHEIRO CIVIL**  
**JORGE EDUARDO HUYER**  
Carteira Profissional: PR-20329/D  
Acervo Técnico Nº.: **7584/2013**

RNP Nº: 1700942565  
Protocolo Nº.: **2013/00326614**

*E*  
*R*  
*ES*





CONSELHO REGIONAL DE ENGENHARIA E AGRONOMIA  
DO PARANÁ

## Certidão de Acervo Técnico

**JORGE EDUARDO HUYER**

Carteira Profissional: PR-20329/D

Acervo Técnico Nº.: **7584/2013**

RNP Nº.: 1700942565

Protocolo Nº.: **2013/00326614**

ART Nº.: 20121467041 0..... Registrada: 20/04/2012.....  
ART Correspons.: ..... ART Vinculada: .....  
Empresa Executora.: .....  
Contratante(s): MICRANDO & CIA LTDA - CNPJ/CPF: 03.969.016/0001-03...  
Tipo de Contrato.: PRESTAÇÃO DE SERVIÇOS.....  
Atividade Técnica.: EXECUÇÃO DE OBRA OU SERVIÇO TÉCNICO.....  
Área de Competência.: SERVIÇOS AFINS E CORRELATOS NA MODALIDADE CIVIL.....  
Tipo de Obra/Serviço: ESTRUTURAS METÁLICAS.....  
Serviço Contratado.: PROJETO.....  
EXECUÇÃO.....  
INSTALAÇÃO DE ESTRUTURA METÁLICA.....  
MONTAGEM.....  
OUTROS.....  
Dimensão.: 80,00 M2..... Área Existente: 0,00 M2.....  
Área Ampliada.: 0,00 M2..... Área de Reforma: 0,00 M2.....  
Dados Complementares: 0,00.....  
Local da Obra.: LAGO MUNICIPAL DIVA PAHIN BARTH, S/N CENTRO L. - Q.  
-.....  
Município/Estado.: TOLEDO/PR.....  
Data de Início.: 23/04/2012..... Data de Conclusão: 22/04/2012.....  
Docto de Conclusão.: DECLARAÇÃO PROFISSIONAL.....  
Descr. Compl. Serv.: PROJETO INSTALAÇÃO E MONTAGEM DE PALCO ELEVADO,  
ESTRUTURADO EM ALUMÍNIO, COM COBERTURA ANTICHAMA,  
TECIDO ESTRUTURAL.....  
Observação.: .....

E  
D  
G



## Certidão de Acervo Técnico

Protocollo N°: 2013/00326614



CONSELHO REGIONAL DE ENGENHARIA E AGRONOMIA  
DO PARANÁ

## Certidão de Acervo Técnico

**ENGENHEIRO CIVIL**

**JORGE EDUARDO HUYER**

Carteira Profissional: PR-20329/D

Acervo Técnico Nº.: **7584/2013**

RNP Nº.: 1700942565

Protocolo Nº.: **2013/00326614**

A autenticidade desta certidão poderá ser confirmada na página do CREA-PR (<http://www.crea-pr.org.br>), através do protocolo n.º 2013/00326614.

Emitida via Internet em 15/04/2014 18:39:18 horas.

Dispensa-se a assinatura neste documento, conforme a Resolução Nº 317/86 e a Instrução de Serviço Nº 010/2002.

A falsificação deste documento constitui-se em crime previsto no Código Penal Brasileiro, sujeitando o autor à respectiva ação penal.

*(Assinaturas manuscritas)*



**ART: 20123944939**

Profissional: JORGE EDUARDO HUYER Carteira: PR-20329/D  
Título Formação Prof.: ENGENHEIRO CIVIL  
Empresa: Registro:  
Tipo de Contrato: 4-PRESTAÇÃO DE SERVIÇOS  
Ativ. Técnica: 11-EXECUÇÃO DE OBRA OU SERVIÇO TÉCNICO  
Área de Comp.: 1110-SERVIÇOS AFINS E CORRELATOS NA MODALIDADE CIVIL  
Tipo de Obra: 151 - ESTRUTURAS METÁLICAS

## Serviços Contratados

35 PROJETO  
50 EXECUÇÃO  
64 INSTALAÇÃO DE ESTRUTURA METALICA  
95 MONTAGEM  
130 OUTROS

Dim/Qtde: 1450 M2

Dados Compl.: 0

Data de Início: 10/10/2012

Data de Conclusão: 14/10/2012

Entidade de Classe: 388 Vlr. Obra: 5000,00 Vlr. Serviço: 500,00

Vlr. Pago: 40,00 Data de Pgto.: 08/10/2012

Situação da ART: BX P/ OBRA/SERVIÇO CONCLUÍDO INTERNET

Data da Baixa: 10/12/2012

## Descrição Complementar

25 TENDAS 5X5 M 1 TENDAS 10X10 M 437 M2 ESTANDES BASICAS, CONSTRUÍDOS EM UETANORM  
1 ESTANDE DE 11X8 M COAMO 1 ESTANDE 8X6 M PUC 1 ESTANDE 11X8 M SICREDI 1 ESTANDE 4X4  
RADIO INTEGRAÇÃO 1 ESTANDE 3X3 CLIMAVES 1 ESTANDE 3X3 PRO ORDINHA 1 ESTANDE 3X3  
TERRA MAIS 1 ESTANDE 5X5 MERCEDES BENZ 1 ESTANDE 6X3 UNIPAR 1 TENDA 10X10 FORD  
SLAVIERO SERÃO INSTALADOS NO INTERIOR E EXTERIOR DO CENTRO DE EVENTOS ISMAEL  
SPERAFICO. FORAM PREVISTA INSTALAÇÕES ELÉTRICAS DE BAIXA TENSÃO

Verso da ART

**Contratantes:**

MIORANDO &amp; CIA LTDA

Endereço do Contratante: R CARLOS BARBOSA 164

Bairro: PARQUE RESIDENCIAL GISELA CEP: 85905280 Cidade: TOLEDO UF: PR

Local da Obra/Serviço: R MINAS GERAIS S/N

Bairro: JARDIM PORTO ALEGRE CEP: 85906170 Quadra: Lote: -

Cidade: TOLEDO UF: PR

[Voltar](#)



|   |   | <b>MUNICÍPIO DE TOLEDO</b><br>Secretaria Municipal da Fazenda<br><b>NOTA FISCAL DE SERVIÇOS ELETRÔNICA - NFS-e</b><br>www.esnfs.com.br |                | Número da Nota<br><b>411</b>                         |                  |        |
|--|---|--|----------------|--|------------------|--------|
|  |   |  |                | Data e Hora da Emissão<br><b>22/11/2012 17:13:37</b> |                  |        |
|  |   |  |                | Operador Emissor<br>MUNICÍPIO DE TOLEDO              |                  |        |
| <b>PRESTADOR DE SERVIÇOS</b>   |   |  |                |  |                  |        |
| CNPJ <b>03969016000103</b> IE <b>15</b> IM <b>215970</b> Telefone <b>3378-2820</b>   |   |  |                |  |                  |        |
| Razão Social <b>MIRANDO &amp; CIA LTDA</b>   |   |  |                |  |                  |        |
| Endereço <b>RUA CARLOS BARBOSA, 164 - AP S-1 - S-405 Q-68 JD GISELA - 85905280</b>   |   |  |                |  |                  |        |
| Município <b>TOLEDO</b> UF <b>PR</b> e Mail <b>contato@produtoranacional.com.br</b>  |   |  |                |  |                  |        |
| <b>TOMADOR DE SERVIÇOS</b>   |   |  |                |  |                  |        |
| CPF/CNPJ <b>02724258000166</b> IE <b>15</b>  |   |  |                |  |                  |        |
| Nome/Razão <b>SRT - SOCIEDADE RURAL DE TOLEDO</b>  |   |  |                |  |                  |        |
| Endereço <b>RUA MINAS GERAIS, S/N - JD P ALEGRE - 85906170</b>   |   |  |                |  |                  |        |
| Município <b>Toledo</b> UF <b>PR</b> e Mail <b>societaderuraltoledo@terra.com.br</b>   |   |  |                |  |                  |        |
| <b>Cod. Serviço</b>  | <b>Discriminação</b>  | <b>Val. Serviço</b>  | <b>Dedução</b> | <b>Base Calc.</b>                                    | <b>Aliq. ISS</b> |        |
| 1.3  | 44 m² de estalagem em 10, 20, 30, 40, 50, 60, 70, 80, 90, 100, 120, 140, 160, 180, 200, 220, 240, 260, 280, 300, 320, 340, 360, 380, 400, 420, 440, 460, 480, 500, 520, 540, 560, 580, 600, 620, 640, 660, 680, 700, 720, 740, 760, 780, 800, 820, 840, 860, 880, 900, 920, 940, 960, 980, 1000, 1020, 1040, 1060, 1080, 1100, 1120, 1140, 1160, 1180, 1200, 1220, 1240, 1260, 1280, 1300, 1320, 1340, 1360, 1380, 1400, 1420, 1440, 1460, 1480, 1500, 1520, 1540, 1560, 1580, 1600, 1620, 1640, 1660, 1680, 1700, 1720, 1740, 1760, 1780, 1800, 1820, 1840, 1860, 1880, 1900, 1920, 1940, 1960, 1980, 2000, 2020, 2040, 2060, 2080, 2100, 2120, 2140, 2160, 2180, 2200, 2220, 2240, 2260, 2280, 2300, 2320, 2340, 2360, 2380, 2400, 2420, 2440, 2460, 2480, 2500, 2520, 2540, 2560, 2580, 2600, 2620, 2640, 2660, 2680, 2700, 2720, 2740, 2760, 2780, 2800, 2820, 2840, 2860, 2880, 2900, 2920, 2940, 2960, 2980, 3000, 3020, 3040, 3060, 3080, 3100, 3120, 3140, 3160, 3180, 3200, 3220, 3240, 3260, 3280, 3300, 3320, 3340, 3360, 3380, 3400, 3420, 3440, 3460, 3480, 3500, 3520, 3540, 3560, 3580, 3600, 3620, 3640, 3660, 3680, 3700, 3720, 3740, 3760, 3780, 3800, 3820, 3840, 3860, 3880, 3900, 3920, 3940, 3960, 3980, 4000, 4020, 4040, 4060, 4080, 4100, 4120, 4140, 4160, 4180, 4200, 4220, 4240, 4260, 4280, 4300, 4320, 4340, 4360, 4380, 4400, 4420, 4440, 4460, 4480, 4500, 4520, 4540, 4560, 4580, 4600, 4620, 4640, 4660, 4680, 4700, 4720, 4740, 4760, 4780, 4800, 4820, 4840, 4860, 4880, 4900, 4920, 4940, 4960, 4980, 5000, 5020, 5040, 5060, 5080, 5100, 5120, 5140, 5160, 5180, 5200, 5220, 5240, 5260, 5280, 5300, 5320, 5340, 5360, 5380, 5400, 5420, 5440, 5460, 5480, 5500, 5520, 5540, 5560, 5580, 5600, 5620, 5640, 5660, 5680, 5700, 5720, 5740, 5760, 5780, 5800, 5820, 5840, 5860, 5880, 5900, 5920, 5940, 5960, 5980, 6000, 6020, 6040, 6060, 6080, 6100, 6120, 6140, 6160, 6180, 6200, 6220, 6240, 6260, 6280, 6300, 6320, 6340, 6360, 6380, 6400, 6420, 6440, 6460, 6480, 6500, 6520, 6540, 6560, 6580, 6600, 6620, 6640, 6660, 6680, 6700, 6720, 6740, 6760, 6780, 6800, 6820, 6840, 6860, 6880, 6900, 6920, 6940, 6960, 6980, 7000, 7020, 7040, 7060, 7080, 7100, 7120, 7140, 7160, 7180, 7200, 7220, 7240, 7260, 7280, 7300, 7320, 7340, 7360, 7380, 7400, 7420, 7440, 7460, 7480, 7500, 7520, 7540, 7560, 7580, 7600, 7620, 7640, 7660, 7680, 7700, 7720, 7740, 7760, 7780, 7800, 7820, 7840, 7860, 7880, 7900, 7920, 7940, 7960, 7980, 8000, 8020, 8040, 8060, 8080, 8100, 8120, 8140, 8160, 8180, 8200, 8220, 8240, 8260, 8280, 8300, 8320, 8340, 8360, 8380, 8400, 8420, 8440, 8460, 8480, 8500, 8520, 8540, 8560, 8580, 8600, 8620, 8640, 8660, 8680, 8700, 8720, 8740, 8760, 8780, 8800, 8820, 8840, 8860, 8880, 8900, 8920, 8940, 8960, 8980, 9000, 9020, 9040, 9060, 9080, 9100, 9120, 9140, 9160, 9180, 9200, 9220, 9240, 9260, 9280, 9300, 9320, 9340, 9360, 9380, 9400, 9420, 9440, 9460, 9480, 9500, 9520, 9540, 9560, 9580, 9600, 9620, 9640, 9660, 9680, 9700, 9720, 9740, 9760, 9780, 9800, 9820, 9840, 9860, 9880, 9900, 9920, 9940, 9960, 9980, 10000    | 11.000,00  | 0,00           | 11.000,00  | 3,00             | 420,00 |
| 1.5  | 6.000 m² de estalagem em 10, 20, 30, 40, 50, 60, 70, 80, 90, 100, 120, 140, 160, 180, 200, 220, 240, 260, 280, 300, 320, 340, 360, 380, 400, 420, 440, 460, 480, 500, 520, 540, 560, 580, 600, 620, 640, 660, 680, 700, 720, 740, 760, 780, 800, 820, 840, 860, 880, 900, 920, 940, 960, 980, 1000, 1020, 1040, 1060, 1080, 1100, 1120, 1140, 1160, 1180, 1200, 1220, 1240, 1260, 1280, 1300, 1320, 1340, 1360, 1380, 1400, 1420, 1440, 1460, 1480, 1500, 1520, 1540, 1560, 1580, 1600, 1620, 1640, 1660, 1680, 1700, 1720, 1740, 1760, 1780, 1800, 1820, 1840, 1860, 1880, 1900, 1920, 1940, 1960, 1980, 2000, 2020, 2040, 2060, 2080, 2100, 2120, 2140, 2160, 2180, 2200, 2220, 2240, 2260, 2280, 2300, 2320, 2340, 2360, 2380, 2400, 2420, 2440, 2460, 2480, 2500, 2520, 2540, 2560, 2580, 2600, 2620, 2640, 2660, 2680, 2700, 2720, 2740, 2760, 2780, 2800, 2820, 2840, 2860, 2880, 2900, 2920, 2940, 2960, 2980, 3000, 3020, 3040, 3060, 3080, 3100, 3120, 3140, 3160, 3180, 3200, 3220, 3240, 3260, 3280, 3300, 3320, 3340, 3360, 3380, 3400, 3420, 3440, 3460, 3480, 3500, 3520, 3540, 3560, 3580, 3600, 3620, 3640, 3660, 3680, 3700, 3720, 3740, 3760, 3780, 3800, 3820, 3840, 3860, 3880, 3900, 3920, 3940, 3960, 3980, 4000, 4020, 4040, 4060, 4080, 4100, 4120, 4140, 4160, 4180, 4200, 4220, 4240, 4260, 4280, 4300, 4320, 4340, 4360, 4380, 4400, 4420, 4440, 4460, 4480, 4500, 4520, 4540, 4560, 4580, 4600, 4620, 4640, 4660, 4680, 4700, 4720, 4740, 4760, 4780, 4800, 4820, 4840, 4860, 4880, 4900, 4920, 4940, 4960, 4980, 5000, 5020, 5040, 5060, 5080, 5100, 5120, 5140, 5160, 5180, 5200, 5220, 5240, 5260, 5280, 5300, 5320, 5340, 5360, 5380, 5400, 5420, 5440, 5460, 5480, 5500, 5520, 5540, 5560, 5580, 5600, 5620, 5640, 5660, 5680, 5700, 5720, 5740, 5760, 5780, 5800, 5820, 5840, 5860, 5880, 5900, 5920, 5940, 5960, 5980, 6000, 6020, 6040, 6060, 6080, 6100, 6120, 6140, 6160, 6180, 6200, 6220, 6240, 6260, 6280, 6300, 6320, 6340, 6360, 6380, 6400, 6420, 6440, 6460, 6480, 6500, 6520, 6540, 6560, 6580, 6600, 6620, 6640, 6660, 6680, 6700, 6720, 6740, 6760, 6780, 6800, 6820, 6840, 6860, 6880, 6900, 6920, 6940, 6960, 6980, 7000, 7020, 7040, 7060, 7080, 7100, 7120, 7140, 7160, 7180, 7200, 7220, 7240, 7260, 7280, 7300, 7320, 7340, 7360, 7380, 7400, 7420, 7440, 7460, 7480, 7500, 7520, 7540, 7560, 7580, 7600, 7620, 7640, 7660, 7680, 7700, 7720, 7740, 7760, 7780, 7800, 7820, 7840, 7860, 7880, 7900, 7920, 7940, 7960, 7980, 8000, 8020, 8040, 8060, 8080, 8100, 8120, 8140, 8160, 8180, 8200, 8220, 8240, 8260, 8280, 8300, 8320, 8340, 8360, 8380, 8400, 8420, 8440, 8460, 8480, 8500, 8520, 8540, 8560, 8580, 8600, 8620, 8640, 8660, 8680, 8700, 8720, 8740, 8760, 8780, 8800, 8820, 8840, 8860, 8880, 8900, 8920, 8940, 8960, 8980, 9000, 9020, 9040, 9060, 9080, 9100, 9120, 9140, 9160, 9180, 9200, 9220, 9240, 9260, 9280, 9300, 9320, 9340, 9360, 9380, 9400, 9420, 9440, 9460, 9480, 9500, 9520, 9540, 9560, 9580, 9600, 9620, 9640, 9660, 9680, 9700, 9720, 9740, 9760, 9780, 9800, 9820, 9840, 9860, 9880, 9900, 9920, 9940, 9960, 9980, 10000 | 9.000,00   | 0,00           | 9.000,00   | 3,00             | 348,00 |
| <b>Total Serviços (R\$):</b>   |   | <b>20.000,00</b>   |                |  |                  |        |
| <b>Total ISS (R\$):</b>  |   | <b>774,00</b>  |                |  |                  |        |
| <b>Retenções (R\$):</b>  |   | <b>IRPJ</b>  | <b>ISS</b>     | <b>PIS</b>   | <b>Cofins</b>    |        |
|  |   | 0,00   | 0,00           | 0,00   | 0,00             |        |
| <b>Total Líquido (R\$):</b>  |   | <b>20.000,00</b>   |                |  |                  |        |
| <b>OUTRAS INFORMAÇÕES</b>  |   |  |                |  |                  |        |
| Esta NFS-e foi emitida com respaldo na Lei 100 - 2006.<br>A tributação desta NFS-e está definida como: Tributado no município.<br>Prestador de serviços optante pelo Simples Nacional.<br>Dados do Tomador alterados pelo Prestador. |   |  |                |  |                  |        |
| PRÉCATORIO TOLEDO - Rua General Fátima Costa, 1529 - Jd. Santa Tereza - Centro - CEP 85900-120 - Toledo - PR<br>Fone: (41) 3277-7550 - Fax: (41) 3252-2143 - e-mail: precato@toledo.pr.gov.br  |   |  |                |  |                  |        |

Emissão: 22/11/2012 17:13:37



Handwritten signatures and initials in blue ink.



**ART: 20121467041**

Profissional: JORGE EDUARDO HUYER Carteira: PR-20129/D  
Título Formação Prof.: ENGENHEIRO CIVIL  
Empresa: Registro:  
Tipo de Contrato: 4 - PRESTAÇÃO DE SERVIÇOS  
Ativ. Técnica: 11 - EXECUÇÃO DE OBRA OU SERVIÇO TÉCNICO  
Área de Comp.: 1110 - SERVIÇOS AFINS E CORRELATOS NA MODALIDADE CIVIL  
Tipo de Obra: 151 - ESTRUTURAS METÁLICAS

**Serviços Contratados**

35 PROJETO  
50 EXECUÇÃO  
64 INSTALAÇÃO DE ESTRUTURA METÁLICA  
95 MONTAGEM  
130 OUTROS

Dim/Qtde: 80 M2

Dados Compl.: 0

Data de Início: 20/04/2012

Data de Conclusão: 22/04/2012

Entidade de Classe: 388 Vlr. Obra: 3000,00 Vlr. Serviço: 500,00

Vlr. Pago: 40,00 Data de Pgto.: 20/04/2012

Situação da ART: 0X P/ OBRA/SERVIÇO CONCLUÍDO INTERNET

Data da Baixa: 10/12/2012

**Descrição Complementar**

PROJETO INSTALAÇÃO E MONTAGEM DE PALCO ELEVADO, ESTRUTURADO EM ALUMÍNIO, COM COBERTURA ANTICHAMA, TECIDO ESTRUTURAL

Verso da ART

**Contratantes:**

MIORANDO & CIA LTDA

Endereço do Contratante: RUA CARLOS BARBOSA 164

Bairro: JARDIM GISELE CEP: 85900000 Cidade: TOLEDO UF: PR

Local da Obra/Serviço: LAGO MUNICIPAL DIVA PAHIN BARTH S/N

Bairro: CENTRO CEP: 85900000 Quadra: - Lote:

Cidade: TOLEDO UF: PR

[Voltar](#)





**MUNICÍPIO DE TOLEDO**  
**Secretaria Municipal da Fazenda**  
**NOTA FISCAL DE SERVIÇOS ELETRÔNICA - NFS-e**  
www.esnfs.com.br

Numero da Nota: **317**  
Data e Hora da Emissão: **23/04/2012 08:27:06**  
Operador Emissor: **MICROAVALIA**

**PRESTADOR DE SERVIÇOS**

CNPJ: **03969016000103** IE: **1** IM: **215970** Telefone: **3378-2820**  
Razão Social: **MIORANDO & CIA LTDA**  
Endereço: **RUA CARLOS BARBOSA, 164 - AP 3-1 - 3-405 Q-68 JD GISELA - 85905280**  
Município: **TOLEDO** UF: **PR** e-Mail: **contato@produtoranacional.com.br**

**TOMADOR DE SERVIÇOS**

CPF/CNPJ: **76205806000188** IE: **1**  
Nome Razão: **TOLEDO MUNICÍPIO**  
Endereço: **RUA RAIMUNDO LEONARDI, 1586 - CENTRO - 85900110**  
Município: **Toledo** UF: **PR** e-Mail: **administracao.alceu@toledo.pr.gov.br**

| Cod. Serviço | Discriminação  | Val. Serviço | Dedução | Base Calc. | Aliq. | ISS    |
|--------------|--|--------------|---------|------------|-------|--------|
| 3.1          | Serviço de manutenção e iluminação do palco nº 01, no Parque Ecológico Siva Helm Barth, para atendimento da 1ª Várzea Cultural de Toledo, conforme contrato nº 010/2011, Licitação Tomada de Preços nº 14/2011, Empresa nº 00505.                      | 4.600,00     | 0,00    | 4.600,00   | 3,87  | 185,76 |
| 3.2          | Serviço de manutenção e iluminação do palco nº 01, no Parque Ecológico Siva Helm Barth, para atendimento da 1ª Várzea Cultural de Toledo, conforme contrato nº 010/2011, Licitação Tomada de Preços nº 14/2011, Empresa nº 00505.                      | 7.750,00     | 0,00    | 7.750,00   | 3,87  | 299,92 |
| 3.3          | Trabalho de palco e estrutura para evento para formação do palco nº 01, no Parque Ecológico Siva Helm Barth, para atendimento da 1ª Várzea Cultural de Toledo, conforme contrato nº 010/2011, Licitação Tomada de Preços nº 14/2011, Empresa nº 00505. | 4.600,00     | 0,00    | 4.600,00   | 3,87  | 185,76 |
| 3.5          | Trabalho de palco e estrutura para evento para formação do palco nº 01, no Parque Ecológico Siva Helm Barth, para atendimento da 1ª Várzea Cultural de Toledo, conforme contrato nº 010/2011, Licitação Tomada de Preços nº 14/2011, Empresa nº 00505. | 6.600,00     | 0,00    | 6.600,00   | 3,87  | 263,16 |

Total Serviços (R\$): **24.150,00**

Total ISS (R\$): **934,60**

| Retenções (R\$) | CURITIBS | ISS (1,87%) | IRIS | IRPJ | CST  | IRMS |
|-----------------|----------|-------------|------|------|------|------|
| 0,00            | 0,00     | 934,60      | 0,00 | 0,00 | 0,00 | 0,00 |

Total Líquido (R\$): **23.215,40**

**OUTRAS INFORMAÇÕES**

Esta NFS-e foi emitida com respaldo na Lei 100 - 2009.  
A tributação desta NFS-e está definida como: Tributado no município.  
O ISS desta NFS-e será RETIDO pelo Tomador do Serviço.  
Prestador de serviços optante pelo Simples Nacional.  
Dados do Tomador alterados pelo Prestador.

PROCON TOLEDO: Rua General Silveira Leal, 1529 - sala 1 - Centro - CEP 85900-120 - Toledo - PR  
Fone (45) 3277-7555 Fax (45) 3252-2113 e-mail: procon@toledo.pr.gov.br

Equipamento: NFS-e



Handwritten signatures and initials in blue ink.



CONSELHO REGIONAL DE ENGENHARIA E AGRONOMIA  
DO PARANÁ

## Certidão de Acervo Técnico

**LUIZ FERNANDO GARCIA VICENTE**

Carteira Profissional: PR-149059/D

Acervo Técnico Nº.: **7285/2017**

RNP Nº.: 1714736032

Protocolo Nº.: **2017/00451667**

ART Nº.: 20171845686 0 ..... Registrada: 03/05/2017 .....  
Empresa Executora.....  
Contratante(s).....: MIORANDO & CIA LTDA - CNPJ/CPF: 68.801.067/0001-69...  
Tipo de Contrato.....: OUTROS.....  
Atividade Técnica.....: EXECUÇÃO DE OBRA OU SERVIÇO TÉCNICO.....  
Área de Competência.....: EQUIPAMENTOS, MATERIAIS E MÁQUINAS ELÉTRICAS.....  
Tipo de Obra/Serviço.....: SISTEMAS DE SONORIZAÇÃO.....  
Serviço Contratado.....: EXECUÇÃO.....  
Dimensão.....: 12,00 H/HORA..... Área Existente: 0,00 H/HORA .....  
Área Ampliada.....: 0,00 H/HORA ..... Área de Reforma: 0,00 H/HORA .....  
Dados Complementares: 0,00 .....  
Local da Obra.....: RUA BANDEIRANTES - CENTRO NÁUTICO MARINA, SN MARINA.  
Município/Estado.....: GUAIRA/PR.....  
Data de Início.....: 27/04/2017..... Data de Conclusão: 04/05/2017.....  
Docto de Conclusão.....: DECLARAÇÃO PROFISSIONAL.....  
Descr. Compl. Serv.: SISTEMA DE SOM DE GRANDE PORTE SISTEMA DE SOM DE  
MÉDIO PORTE SISTEMA DE ILUMINAÇÃO DE GRANDE PORTE  
SISTEMA DE ILUMINAÇÃO DE MÉDIO PORTE.....  
Observação.....:



CONSELHO REGIONAL DE ENGENHARIA E AGRONOMIA  
DO PARANÁ

## Certidão de Acervo Técnico

**LUIZ FERNANDO GARCIA VICENTE**

Carteira Profissional: PR-149059/D

Acervo Técnico Nº.: **7285/2017**

RNP Nº.: 1714736032

Protocolo Nº.: **2017/00451667**

ART Nº.....: 20171857412 0..... Registrada: 15/05/2017.....  
Empresa Executora.....  
Contratante(s).....: MIORANDO & CIA LTDA - CNPJ/CPF: 68.801.067/0001-69...  
Tipo de Contrato.....: OUTROS.....  
Atividade Técnica.....: EXECUÇÃO DE OBRA OU SERVIÇO TÉCNICO.....  
Área de Competência.....: EQUIPAMENTOS, MATERIAIS E MÁQUINAS ELÉTRICAS.....  
Tipo de Obra/Serviço.....: SISTEMAS DE GERAÇÃO PRÓPRIA.....  
Serviço Contratado.....: EXECUÇÃO.....  
Dimensão.....: 12,00 H/HORA..... Área Existente: 0,00 H/HORA.....  
Área Ampliada.....: 0,00 H/HORA..... Área de Reforma: 0,00 H/HORA.....  
Dados Complementares: 0,00.....  
Local da Obra.....: PARQUE DE EXPOSIÇÕES, SN CENTRO.....  
Município/Estado.....: OURO VERDE DO OESTE/PR.....  
Data de Início.....: 27/04/2017..... Data de Conclusão: 04/05/2017.....  
Docto de Conclusão.....: DECLARAÇÃO PROFISSIONAL.....  
Descr. Compl. Serv.....: SISTEMA DE SOM SISTEMA DE ILUMINAÇÃO GERADOR DE  
ENERGIA DE 260KVA.....  
Observação.....:





CONSELHO REGIONAL DE ENGENHARIA E AGRONOMIA  
DO PARANÁ

## Certidão de Acervo Técnico

---

**LUIZ FERNANDO GARCIA VICENTE**

Carteira Profissional: PR-149059/D

Acervo Técnico Nº.: **7285/2017**

RNP Nº.: 1714736032

Protocolo Nº.: **2017/00451667**

---

ART Nº.....: 20172619736 0..... Registrada: 20/06/2017.....  
Empresa Executora.....  
Contratante(s).....: MIORANDO & CIA LTDA - CNPJ/CPF: 68.801.067/0001-69...  
Tipo de Contrato.....: PRESTAÇÃO DE SERVIÇOS.....  
Atividade Técnica.....: PROJETO E EXECUÇÃO DE OBRA OU SERVIÇO TÉCNICO.....  
Área de Competência.....: EQUIPAMENTOS, MATERIAIS E MÁQUINAS ELÉTRICAS.....  
Tipo de Obra/Serviço.....: INSTALAÇÕES EM BT.....  
Serviço Contratado.....: PROJETO.....  
EXECUÇÃO.....  
Dimensão.....: 100,00 M2..... Área Existente: 0,00 M2.....  
Área Ampliada.....: 0,00 M2..... Área de Reforma: 0,00 M2.....  
Dados Complementares: 0,00.....  
Local da Obra.....: ROD CELSO GARCIA CID KM 377 - SHOPPING CENTER CATUAI,  
SN GLEBA FAZENDA PALHANO.....  
Município/Estado.....: LONDRINA/PR.....  
Data de Início.....: 23/06/2017..... Data de Conclusão: 25/06/2017.....  
Docto de Conclusão.....: DECLARAÇÃO PROFISSIONAL.....  
Descr. Compl. Serv.....: PROJETO E EXECUÇÃO DE INSTALAÇÕES ELÉTRICAS DA FEIRA  
DE IMÓVEIS DO SHOPPING CATUAI DE LONDRINA - PR, PARA:  
SERGIO TAKAO SANTA & CIA LTDA - ME. AV. CERRO AZUL,  
572, SALA 8, ANDAR 1. VILA CLEÓPATRA CEP: 87010-000  
- MARINGÁ - PR. CNPJ: 05.677.766/0001-29.....  
Observação.....:

---



CONSELHO REGIONAL DE ENGENHARIA E AGRONOMIA  
DO PARANÁ

## Certidão de Acervo Técnico

**LUIZ FERNANDO GARCIA VICENTE**

Carteira Profissional: PR-149059/D

Acervo Técnico Nº.: **7285/2017**

RNP Nº.: 1714736032

Protocolo Nº.: **2017/00451667**

ART Nº.: 20173106422 0..... Registrada: 31/07/2017.....  
Empresa Executora.....  
Contratante(s).....: MIORANDO & CIA LTDA - CNPJ/CPF: 68.801.067/0001-69...  
Tipo de Contrato.....: PRESTAÇÃO DE SERVIÇOS.....  
Atividade Técnica.....: EXECUÇÃO DE INSTALAÇÃO, MONTAGEM OU REPARO.....  
Área de Competência.....: EQUIPAMENTOS, MATERIAIS E MÁQUINAS ELÉTRICAS.....  
Tipo de Obra/Serviço.....: SISTEMAS DE SONORIZAÇÃO.....  
Serviço Contratado.....: EXECUÇÃO.....  
Dimensão.....: 100,00 A..... Área Existente: 0,00 A.....  
Área Ampliada.....: 0,00 A..... Área de Reforma: 0,00 A.....  
Dados Complementares: 0,00.....  
Local da Obra.....: ROD CELSO GARCIA CID KM 377 - SHOPPING CENTER CATUAI,  
SN GLEBA FAZENDA PALHANO.....  
Município/Estado.....: LONDRINA/PR.....  
Data de Início.....: 20/07/2017..... Data de Conclusão: 22/07/2017.....  
Docto de Conclusão.....: DECLARAÇÃO PROFISSIONAL.....  
Descr. Compl. Serv.....: INSTALAÇÃO A SER MONTADA PARA A PREFEITURA DE  
MATELANDIA - CNPJ: 76.206.465/0001-65. A SER MONTADO  
NA PRAÇA DE CULTURA (AV. DUQUE DE CAXIAS SN,  
MATELANDIA).....  
Observação.....:



|  |  |                    |   |                  |              |            |
|--|--|--------------------|---|------------------|--------------|------------|
|    | <b>MUNICÍPIO DE TOLEDO</b>   |                    | Número da Nota:<br><b>1517</b>                        |                  |              |            |
|  | Secretaria Municipal da Fazenda  |                    | Data e Hora da Emissão:<br><b>04/05/2017 21:15:59</b> |                  |              |            |
|  | <b>NOTA FISCAL DE SERVIÇOS ELETRÔNICA - NFS-e</b>  |                    | Operador Emissor:<br>MIRANDO &                        |                  |              |            |
| www.esnfs.com.br   |  |                    |   |                  |              |            |
| <b>PRESTADOR DE SERVIÇOS</b>   |  |                    |   |                  |              |            |
| CPF/CNPJ: <b>03969016000103</b> I.E.: <b>9064027180</b> I.M.: <b>215970</b> Telefone: <b>3378-2820</b><br>Nome/Razão: <b>MIRANDO &amp; CIA LTDA</b><br>Endereço: <b>RUA CARLOS BARBOSA, 164 - AP S-1 - S-405 Q-68 JD.GISELA - 85905280</b><br>Município: <b>Toledo</b> UF: <b>PR</b> e-Mail: <b>contato@locacaonacional.com.br</b> |  |                    |   |                  |              |            |
| <b>TOMADOR DE SERVIÇOS</b>   |  |                    |   |                  |              |            |
| CPF/CNPJ: <b>77857183000190</b> I.E.:      I.M.:<br>Nome/Razão: <b>MUNICÍPIO DE GUAIRA</b><br>Endereço: <b>AVENIDA CEL OTAVIO COSTA, 126 - CENTRO - 85980000</b><br>Município: <b>Guaíra</b> UF: <b>PR</b> e-Mail:   |  |                    |   |                  |              |            |
| <b>Cód.Serviço</b>   | <b>Discriminação</b>   | <b>Val.Serviço</b> | <b>Dedução</b>  | <b>Base Cál.</b> | <b>Aliq.</b> | <b>ISS</b> |
| 3.05   | Cessão de estandes, com placas em IS e octanorme, portas, forro e iluminação e tomadas, piso deck, ar condicionado e móveis.   | 907,20             | 0,00  | 907,20           | 4,65         | 42,18      |
| 12.07  | Sistema de sonorização de grande porte, com as características descritas na ordem de compra.                                   | 13.680,00          | 0,00  | 13.680,00        | 4,65         | 636,12     |
| 12.07  | Sistema de sonorização de médio para grande porte com as características descritas na ordem de compra.                         | 5.320,00           | 0,00  | 5.320,00         | 4,65         | 247,38     |
| 12.07  | Sistema de iluminação de grande porte com características descritas na ordem de compra.  | 3.800,00           | 0,00  | 3.800,00         | 4,65         | 176,70     |
| 12.07  | Sistema de iluminação de médio para grande porte conforme especificações da ordem de compra.                                   | 2.280,00           | 0,00  | 2.280,00         | 4,65         | 106,02     |
| 3.05   | Cessão de Painel de LED 10.000 pixels/mt2, brilho 4.500/8.000 nits, pixels tipo SMD. ORDEM DE COMPRA N° 2343/2017.             | 1.064,00           | 0,00  | 1.064,00         | 4,65         | 49,48      |
| 3.05   | Cessão de Palco indoor modular para local fechado ou semi aberto; piso de palco indoor em media de 0.50 cm até 01 m de altura. | 1.134,00           | 0,00  | 1.134,00         | 4,65         | 52,73      |
| 3.05   | Cessão de 125 unidades de fechamento composto por placas metálicas com 2 metros de altura por 2 metros de comprimento.         | 2.100,00           | 0,00  | 2.100,00         | 4,65         | 97,65      |
| 3.05   | Cessão de montagem e desmontagem de Grade disciplinadoras de 2,00x1,20m, com travas especiais.                                 | 2.520,00           | 0,00  | 2.520,00         | 4,65         | 117,18     |
| 3.05   | Cessão de fechamento para tendas, 5x5m ou 10x10m em lona galvanizada na cor branca.  | 4.788,00           | 0,00  | 4.788,00         | 4,65         | 222,64     |
| 3.05   | Cessão de tenda tipo pirâmide de 10x10m de cobertura.  | 16.800,00          | 0,00  | 16.800,00        | 4,65         | 781,20     |
| 3.05   | Cessão de montagem e desmontagem de tenda tipo pirâmide de 5x5m.   | 8.694,00           | 0,00  | 8.694,00         | 4,65         | 404,27     |
| 3.05   | Cessão camarim incluindo fornecimento de todo o material necessário para a instalação do camarim em estrutura de alumínio.     | 4.200,00           | 0,00  | 4.200,00         | 4,65         | 195,30     |







|                      |                  |            |      |      |      |      |
|----------------------|------------------|------------|------|------|------|------|
| Total Serviços (R\$) | <b>67.287,20</b> |            |      |      |      |      |
| Total ISS (R\$)      | <b>3.128,85</b>  |            |      |      |      |      |
| Retenções (R\$)      | COFINS           | ISS (4,65) | PIS  | IRRF | CSLL | INSS |
|                      | 0,00             | 3.128,85   | 0,00 | 0,00 | 0,00 | 0,00 |
| Total Líquido (R\$)  | <b>64.158,35</b> |            |      |      |      |      |

**OUTRAS INFORMAÇÕES**

Esta NFS-e foi emitida com respaldo na Lei R 100 / 2009  
A tributação desta NFS-e está definida como: Tributado em outro município (Guaíra).  
O ISS desta NFS-e será RETIDO pelo Tomador do Serviço.  
Prestador de serviços optante pelo Simples Nacional.

**DISCRIMINAÇÃO DE IMPOSTOS**

Tributos totais estimados nesta nota fiscal (Lei 12.741/2012): 13,68 % R\$ 9.204,88.

PROCON TOLEDO - Rua General Estilac Leal, 1529 - sala 1 - Centro - CEP 85900-120 - Toledo - PR  
Fone (45) 3277-7555 - Fax (45) 3252-2143 - email: procon@toledo.pr.gov.br

equilano - NFS-e 500.2003p

Autenticidade verificada em 11/04/2018 às 14:31:39  
Codigo de autenticidade: AD48270B.033AEF66.22422750.75C2A157



Handwritten signature in blue ink.

**MUNICÍPIO DE TOLEDO**

Secretaria Municipal da Fazenda

**NOTA FISCAL DE SERVIÇOS ELETRÔNICA - NFS-e**

www.esnfs.com.br

Número da Nota:

**1522**

Data e Hora da Emissão:

**05/05/2017 14:11:38**

Operador Emissor:

MIORANDO &amp;

**PRESTADOR DE SERVIÇOS**CPF/CNPJ: **03969016000103**I.E.: **9064027180**I.M.: **215970**Telefone: **3378-2820**Nome/Razão: **MIORANDO & CIA LTDA**Endereço: **RUA CARLOS BARBOSA, 164 - AP S-1 - S-405 Q-68 JD.GISELA - 85905280**Município: **Toledo**UF: **PR**e-Mail: **contato@locacaonacional.com.br****TOMADOR DE SERVIÇOS**CPF/CNPJ: **80880107000100**

I.E.:

I.M.:

Nome/Razão: **PREFEITURA DO MUNICIPIO DE OURO VERDE DO OESTE**Endereço: **Rua Curitiba, 657 - Prefeitura - 85933000**Município: **Ouro Verde do Oeste**UF: **PR**e-Mail: **controle\_ov@terra.com.br**

| Cód.Serviço | Discriminação   | Val.Serviço | Dedução | Base Cál. | Aliq. | ISS    |
|-------------|---|-------------|---------|-----------|-------|--------|
| 3.05        | Cessão de barricadas, em estrutura metálica, c/ medidas mínimas de 1,00m de largura x 1,10m de altura.  | 840,00      | 0,00    | 840,00    | 4,65  | 39,06  |
| 12.07       | Cessão de equipamentos de som e luzes, c/ estrutura completa (para o dia 27/04/17). Conforme Contrato.  | 7.700,00    | 0,00    | 7.700,00  | 4,65  | 358,05 |
| 3.05        | Cessão de gerador de energia, silenciado, cabinado e c/ isolamento acústico abastecido, c/potência mínima de 260 KVA.   | 6.000,00    | 0,00    | 6.000,00  | 4,65  | 279,00 |
| 3.05        | Cessão de tapume metálico, c/ as seguintes medidas mínimas: c/ 2,5m comprimento x 2,0m de altura e c/ suportes p/ fixação.                                    | 10.950,00   | 0,00    | 10.950,00 | 4,65  | 509,18 |
| 3.05        | Cessão de tenda c/as seguintes características e dimensões mínimas: -tenda tamanho 5X5m, c/ altura mínima de 3,5m, c/ cobertura em lona branca anti-chama.    | 2.400,00    | 0,00    | 2.400,00  | 4,65  | 111,60 |
| 3.05        | Cessão de tenda c/as seguintes características e dimensões mínimas: - tenda tamanho 10x10m, c/ altura mínima de 3,5m, c/ cobertura em lona branca anti-chama. | 5.700,00    | 0,00    | 5.700,00  | 4,65  | 265,05 |

PROCESSO LICITATÓRIO nº 018/2017 - MODALIDADE PREGÃO nº 013/2017.  
CONTRATO ADMINISTRATIVO DE PRESTAÇÃO DE SERVIÇOS nº 062/2017.

## Dados Bancários:

BANCO DO BRASIL

AGENCIA:0587-8

C/c: 53959-7

BANCO: 001

MIORANDO &amp; CIA LTDA

CNPJ: 03.969.016/0001-03

Total Serviços (R\$) **33.590,00**Total ISS (R\$) **1.561,94**

| Retenções (R\$) | COFINS | ISS (4,65) | PIS  | IRRF | CSLL | INSS |
|-----------------|--------|------------|------|------|------|------|
|                 | 0,00   | 1.561,94   | 0,00 | 0,00 | 0,00 | 0,00 |

Total Líquido (R\$) **32.028,06****OUTRAS INFORMAÇÕES**

Esta NFS-e foi emitida com respaldo na Lei R 100 / 2009

A tributação desta NFS-e está definida como: Tributado em outro município (Ouro Verde do Oeste).

O ISS desta NFS-e será RETIDO pelo Tomador do Serviço.

Prestador de serviços optante pelo Simples Nacional.

**DISCRIMINAÇÃO DE IMPOSTOS**

Tributos totais estimados nesta nota fiscal (Lei 12.741/2012): 13,68 % R\$ 4.595,11.

PROCON TOLEDO - Rua General Estillac Leal, 1529 - sala 1 - Centro - CEP 85900-120 - Toledo - PR  
Fone (45) 3277-7555 - Fax (45) 3252-2143 - email: procon@toledo.pr.gov.br

Equipamento - NFS-e 500.2003p

Autenticidade verificada em 11/04/2018 às 14:33:03  
Código de autenticidade: 2A876BFB.D4D0E9B1.2D285306.7325887C



## **CONTRATO PARTICULAR DE PRESTAÇÃO DE SERVIÇOS**

Pelo presente instrumento, atendida a melhor forma de direito, de um lado, **PARANÁ AMBIENTAL GESTÃO GLOBAL DE RESÍDUOS LTDA**, pessoa jurídica de direito privado, devidamente inscrita no CNPJ sob o nº 07.911.409/0001-09, Inscrição Estadual isenta, estabelecida na Rodovia BR 277, Km 573, Parte do lote de terras industrial 101-A, Fazenda São Domingos, CEP: 85.818-560 – Fone (45) 3039-4060 – no município de Cascavel – PR, doravante denominada **CONTRATADA** e de outro lado a empresa, **MIORANDO & CIA LTDA (LOCAÇÃO NACIONAL)**, devidamente inscrito no CNPJ sob nº 03.969.016/0001-03 inscrição estadual isento estabelecida no endereço, Rua Carlos Barbosa nº 164 Bairro: Jardim Gisele, Município de Toledo Estado PR, CEP: 85.905-280 doravante denominada **CONTRATANTE**, resolvem de comum acordo estabelecer o presente contrato de prestação de serviços, que mutuamente aceitam, outorgam e se obrigam e que se regerá mediante as seguintes cláusulas e condições:

### **I - DO OBJETO**

**CLÁUSULA 1ª:** O presente contrato tem por objeto a prestação pela CONTRATADA, de serviços de transporte, tratamento e disposição final de Resíduos Classe I e II sólidos e líquidos de acordo com a classificação de resíduos definida pela Associação Brasileira de Normas Técnicas – ABNT, na sua norma NBR – 10.004.

**CLÁUSULA 2ª:** Serão classificados os resíduos através de análise preliminar conforme NBR's 10004, 10005 e 10006. Caso seja necessário, será de responsabilidade da CONTRATANTE o envio da amostra a laboratório externo e o pagamento de todas as custas deste envio e da cobrança dos serviços prestados.

**Parágrafo Único:** A análise de classificação deverá ser realizada para cada tipo ou mistura de resíduos preliminarmente antes da primeira coleta e sequencialmente quando houver alteração da composição do mesmo ou quando a CONTRATADA julgar necessário para fins de comprovação dos resíduos recebidos.

### **II - COLETA, ACONDICIONAMENTO, TRANSPORTE E DESTINO FINAL DOS RESÍDUOS**

**CLÁUSULA 3ª:** O transporte dos resíduos gerados será realizado pelas empresas do Grupo Paraná Ambiental devidamente licenciadas no IAT – Instituto Água e Terra do Paraná. A CONTRATADA reserva-se o direito de terceirização do serviço de transporte a empresa licenciadas para o serviço.

**CLÁUSULA 4ª:** Para prestação do serviço serão disponibilizados equipamento sucção se necessário para o armazenamento temporário dos resíduos. Para tal, a CONTRATANTE assume responsabilidade pelo zelo e cuidado com os equipamentos disponibilizados, não sendo permitido utilização do equipamento para outro fim que não a disposição dos resíduos abaixo contratados, nem a perfuração ou corte nos mesmos.



## **CONTRATO PARTICULAR DE PRESTAÇÃO DE SERVIÇOS**

**Parágrafo Primeiro:** É de responsabilidade da CONTRATANTE a correta segregação dos resíduos conforme sua Classe de Risco. Caso ocorra mistura de resíduos entre as Classes I e Classe IIA ou IIB de risco estes serão considerados e classificados como Classe I (resíduos contaminados).

**Parágrafo Segundo:** São de responsabilidade da CONTRATANTE, em casos dolosos, os danos causados por esta aos equipamentos da CONTRATADA enquanto estes estiverem nas dependências da CONTRATANTE, a exemplo: tambores, contêineres e outros utensílios.

**CLÁUSULA 5ª:** A CONTRATADA fornecerá a CONTRATANTE o MTR – Manifesto de Transporte de Resíduos, especificando a tipologia dos resíduos coletados, aplicando-se este procedimento para todas as coletas efetuadas.

**Parágrafo Único:** O fornecimento do MTR disponibilizado pela CONTRATADA, não isenta a **obrigatoriedade** da CONTRATANTE na emissão dos manifestos de transporte de resíduos online (*Sistema Sinir e Sistema SGA-MR*), sendo estes documentos necessários para comprovação legal, perante os órgãos ambientais.

**CLÁUSULA 6ª:** Fica ao encargo da CONTRATADA a obtenção de licenciamento junto aos órgãos públicos para efeito de tratamento ou outro destino final que for dado aos resíduos oriundos da atividade da CONTRATANTE e que envolva a presente contratação.

**Parágrafo Único:** Os valores incidentes para obtenção da Autorização Ambiental (SGA-MR do IAT-PR), caso seja necessária, para envio dos resíduos da CONTRATANTE para destinação final adequada na CONTRATADA são de inteira responsabilidade da CONTRATANTE. A CONTRATADA disponibilizará os documentos e dados necessários para obtenção desta.

### **III - DO VALOR**

**CLÁUSULA 7ª:** A CONTRATANTE pagará a CONTRATADA à importância discriminada na tabela abaixo com a respectiva descrição do serviço contratado.

| <u>Classe</u>                    | <u>Descrição</u>                              | <u>Valor</u>   |
|----------------------------------|---|--|
| Classe II<br>Não<br>contaminados | <u>Líquidos:</u> Resíduos de banheiro químico | R\$ 385,00<br>Por metro cubico<br>*Solicitação<br>Minimo 15 metros cúbicos |

**CLÁUSULA 8ª:** Os pagamentos serão realizados em **1 (uma)** parcela, com prazo de pagamento de **28 dias**, mediante a apresentação de Nota Fiscal e boleto de cobrança pelos serviços prestados, estando estes acompanhados dos demais documentos que darão subsídio para que a CONTRATANTE comprove junto aos órgãos fiscalizadores a correta destinação de seus resíduos, a citar o MTR e o Certificado de Destinação Final – CDF. Estes estarão disponíveis no Portal do Cliente, mediante aquisição do login e senha em um de nossos canais de atendimento.

## **CONTRATO PARTICULAR DE PRESTAÇÃO DE SERVIÇOS**

**Parágrafo único:** A coleta dos resíduos classe II – Líquidos será **por solicitação** conforme tabela de valores acima. **serão coletados por agendamento/solicitação com mínimo de 15 metros cúbicos.**

**CLÁUSULA 9ª:** No caso de vencimento da parcela ou mensalidade, será devida a multa de 2% (dois por cento), aplicando-se ainda juros legais de 1% (um por cento) ao mês e correção monetária de acordo com o IGP-M (Índice Geral de Preços – Mercado), ficando facultado à CONTRATADA a cobrança dos valores devidos via cartório.

### **VI – DA VALIDADE, RENOVAÇÃO, REAJUSTE, IMPOSTOS, PRIVACIDADE E RESCISÃO CONTRATUAL**

**CLÁUSULA 10ª:** O presente Contrato de Prestação de Serviços tem prazo de duração de 24 (vinte e quatro) meses, a contar da data de assinatura do presente, renovando-se automaticamente, após este período, a cada 12 (doze) meses, caso nenhuma das partes manifeste formalmente a intenção de rescisão contratual.

**CLÁUSULA 11ª:** Em que pese a necessidade de se promover o reajuste sobre os valores dos serviços contratados, o mesmo ocorrerá anualmente, comprometendo-se as partes a rever o valor do contrato caso constatado o desequilíbrio econômico financeiro do mesmo, inviabilizando o cumprimento deste, sendo que este ocorrerá automaticamente seguindo o IGP-M do período.

**CLÁUSULA 12ª:** O presente Contrato de Prestação de Serviços poderá ser rescindido a qualquer tempo de comum acordo, ou unilateralmente por quaisquer das partes, motivada ou imotivadamente, desde que comunicado por escrito com antecedência mínima de 30 (trinta) dias, e mediante pagamento de multa rescisória, no valor de R\$500,00 (Quinhentos Reais).

**CLÁUSULA 13ª:** A multa será devida pela empresa solicitante da rescisão à outra parte para todas aquelas situações em que a rescisão não seja motivada por inadimplemento da CONTRATANTE ou pela não execução dos serviços por parte da CONTRATADA.

**CLÁUSULA 14ª:** Se o fator motivador da rescisão for o inadimplemento da CONTRATANTE perante a CONTRATADA, será a CONTRATANTE quem deverá a multa para a CONTRATADA. No caso de rescisão contratual motivada ou solicitada pela CONTRATANTE, ficará às expensas desta os custos dos equipamentos a ela por ventura disponibilizados pela CONTRATADA, bem como a disposição final, estes de acordo com a quantidade e classe dos resíduos porventura acondicionados.

**CLÁUSULA 15ª:** O presente contrato de prestação de serviços será automaticamente rescindido caso haja, por parte da CONTRATANTE, inadimplência por mais de 90 (noventa) dias, aplicando-se sobre os valores em atraso multa de 2% (dois por cento) e juros de 1% (um por cento) ao mês, ficando facultado à CONTRATADA a cobrança dos valores devidos via cartório, devendo ainda ser observada no caso de rescisão contratual, a cobrança da multa prevista na Cláusula Décima Terceira, sendo o mesmo igualmente rescindido se a CONTRATADA não cumprir as cláusulas para a execução dos serviços, objeto deste contrato.



## CONTRATO PARTICULAR DE PRESTAÇÃO DE SERVIÇOS

**CLÁUSULA 16ª:** Com fulcro na Legislação Tributária do Município de Cascavel – localização da sede da CONTRATADA – e na Lei Complementar nº 116/2003, que diz respeito às normas de recolhimento do ISSQN (Imposto Sobre Serviço de Qualquer Natureza), fica estabelecido que a eventual retenção de ISSQN no pagamento dos serviços contratados será realizada no Município de Cascavel/PR, em razão do que determina mencionada legislação e entendimentos jurisprudenciais.

**Parágrafo Único:** Caso a CONTRATANTE realize a retenção de imposto em Município diferente de Cascavel/PR, ficará responsabilizada em indenizar a CONTRATADA na retenção de imposto perante o Município de Cascavel/PR, no valor integral do imposto devido.

**CLÁUSULA 17ª:** O presente contrato é englobado pela Política de Privacidade e Tratamento de Dados da CONTRATADA, disponível em sua plataforma online, no seguinte link: [paranaambiental.com.br/politica-de-privacidade](http://paranaambiental.com.br/politica-de-privacidade).

**Parágrafo Único:** A CONTRATANTE, a partir da contratação entabulada no presente instrumento, manifesta ciência com relação ao tratamento de dados fornecido pela CONTRATADA, bem como manifesta concordância com relação às condições expressas em mencionada Política de Privacidade e Tratamento de Dados.

**CLÁUSULA 18ª:** No caso de rescisão contratual, a CONTRATADA reserva-se o direito de comunicar a ocorrência da rescisão aos órgãos ambientais competentes, visando dar ciência a estes do término do vínculo negocial, passando a partir da data de assinatura do termo rescisório a não mais se responsabilizar pelos resíduos gerados pela CONTRATANTE.

**CLÁUSULA 19ª:** As partes elegem o Foro da Comarca de Cascavel, Paraná, para dirimir as dúvidas do presente contrato, com renúncia de qualquer outro, por mais privilegiado que seja.

E assim, por se acharem justos e contratados, assinam o presente instrumento particular de Prestação de Serviços, elaborado em 02 (duas) vias de igual teor e forma, para que produza seus efeitos legais e jurídicos, o que fazem na presença de duas testemunhas, que a tudo assistiram.

Cascavel, PR 9 de maio de 2022

DocuSigned by:

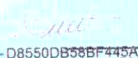
  
D8550DB55BF445A

**MIORANDO & CIA LTDA (LOCAÇÃO NACIONAL)**

Enio Carlos Miorando CPF 525.344.569-20

**CONTRATANTE**

DocuSigned by:

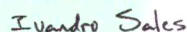
  
7ADCA0D195A146B

Paraná Ambiental Gestão Global de Resíduos Ltda

CNPJ: 07.911.409/0001-09

**CONTRATADA**

DocuSigned by:

F371DE2104C347E

**TESTEMUNHA**

Nome: Levina Maria Zorzo

CPF: 488.339.409-34

DocuSigned by:

  
25C495EAA872453

**TESTEMUNHA Sidinei Nunes**

Nome: Sidinei Nunes

CPF: 016.325.759-06

Página 4 de 4

Rua Mato Grosso, 613 | Bairro São Cristóvão | CEP 85.813-020 | Cascavel PR | Fone (45) 3039-4060

Aterro Industrial Classe I – Classe IIA – Classe IIB

[www.paranaambiental.com.br](http://www.paranaambiental.com.br)





**PREFEITURA DO MUNICÍPIO DE TOLEDO**  
ESTADO DO PARANÁ  
SECRETARIA DA SAÚDE  
DEPARTAMENTO DE VIGILÂNCIA EM SAÚDE



PROTOCOLO Nº 56.264/2022

**DECLARAÇÃO DE DISPENSA DE LICENÇA SANITÁRIA PARA FUNCIONAMENTO**  
**DLSF Nº 1.092/2.022**

Declaramos, para os devidos fins, conforme estabelecido pela **RESOLUÇÃO ESTADUAL Nº 1.034/2020**, que o estabelecimento: **MIORANDO EVENTOS LTDA** CNPJ Nº 03.969.016/0001-03, com endereço à: **RUA CARLOS BARBOSA, 164, JD. GISELA**, no Município de Toledo, no Estado do Paraná, está **dispensado da licença sanitária** dos ramos de atividade listados abaixo, considerando a legislação sanitária vigente.

**Código / CNAE - Descrição da Atividade (Subclasse CNAE)**

**ATIVIDADES:**

- 77 39-0-03 - Aluguel de palcos, coberturas e outras estruturas de uso temporário, exceto andaimes
- 90 01-9-02 - Produção musical
- 90 01-9-05 - Atividades de sonorização e de iluminação
- 92 30-0-01 - Serviços de organização de feiras, congressos, exposições e festas
- 99 41-9-99 - Artes cênicas, espetáculos e atividades complementares não especificadas anteriormente
- 59 20-1-00 - Atividades de gravação de som e de edição de música
- 18 13-0-01 - Impressão de material para uso publicitário
- 18 13-0-99 - Impressão de material para outros usos
- 73 19-1-01 - Instalação de painéis publicitários

O representante legal do estabelecimento em epígrafe fica ciente da possibilidade de fiscalização por parte dos órgãos competentes.

Toledo – PR, em 16 de DEZEMBRO de 2022.

*Diane Michely Cassaro*  
Direção Geral Secretaria de Saúde  
Portaria nº 269, de 06/07/2022

*E*  
*S*  
*LA*



O Instituto Água e Terra, com base na legislação ambiental e demais normas pertinentes, e tendo em vista o contido no expediente protocolado sob o nº 19.160.533-0, concede CERTIFICADO DE DISPENSA DE LICENCIAMENTO AMBIENTAL ESTADUAL nas condições e restrições abaixo especificadas.

**1. IDENTIFICAÇÃO DO EMPREENDEDOR**

CPF/CNPJ  
03.969.016/0001-03  
RG/Inscrição Estadual  
9064027180  
Bairro  
Jardim Gisela

Nome/Razão Social  
**MIORANDO & CIA LTDA**  
Logradouro e Número  
Rua Carlos Barbosa, 164, SALA 01

Município / UF  
Toledo/PR

CEP  
85.905-280

**2. IDENTIFICAÇÃO DO EMPREENDIMENTO**

Atividade  
**Atividades de limpeza**  
Atividade Específica  
Sanitários químicos para uso em eventos

Detalhes da Atividade  
limpeza de banheiros químicos

Coordenadas UTM (E-N)  
223857.6 - 7264055.6  
Bacia Hidrográfica  
Paraná 3

Logradouro e Número  
Rua Carlos Barbosa, 164  
Bairro  
Jardim Gisela

Município / UF  
Toledo/PR

CEP  
85.905-280

**3. CARACTERÍSTICAS DO EMPREENDIMENTO**

**3.2 ÁGUA UTILIZADA**

Origem Água  
Rede Pública

Tipo de Uso  
Humano

Volume (m³/hora)  
0,30

Nº Outorga  
--

Coordenadas UTM (E-N)  
---

**3.3 EFLUENTES LÍQUIDOS**

Origem Efluente  
Efluente de esgoto sanitário

Forma Tratamento  
Rede Pública

Destino Final  
Rede Pública

Vazão (m³/hora)  
0,50

Nº Outorga  
--

Coordenadas UTM (E-N)  
---

**3.7 RESÍDUOS SÓLIDOS**

Código e Descrição

150102 - Embalagens de plástico  
200101 - Papel e cartão

200399 - Resíduos urbanos e equiparados não anteriormente especificados

Quant./Dia  
0,01 kg  
0,01 kg  
0,01 kg

Destino Final  
Reciclagem externa  
Reciclagem externa  
Aterro Sanitário

Obs.: As informações das sessões 1, 2 e 3 são de responsabilidade do requerente.

**4. CONDICIONANTES**

1. A presente Dispensa de Licenciamento Ambiental Estadual - DLAE foi emitida com o que estabelece o Artigo 3º, Inciso II, da Resolução CEMA 107/2020, de 09 de Setembro de 2020, Resolução SEMA 51/2009, de 23 de Outubro de 2009 e com base nas informações apresentadas pelo requerente e não dispensa, tão pouco, substitui quaisquer outros Alvarás e/ou Certidões de qualquer natureza a que, eventualmente, esteja sujeita, exigidas pela legislação federal, estadual ou municipal.

2. Esta declaração está vinculada à exatidão das informações apresentadas pelo interessado e não exime o empreendedor do cumprimento das exigências ambientais estabelecidas em disposições legais, regulamentares e em normas técnicas aplicáveis ao caso e o sujeito à fiscalização e anulação da presente declaração, caso sejam constatadas irregularidades, bem como à autuação e imposição de sanções administrativas cabíveis.

3. Os critérios adotados para emissão da presente DLAE poderão ser reformulados e/ou complementados de acordo com o desenvolvimento científico e tecnológico e a necessidade de preservação ambiental.

4. O não cumprimento à legislação ambiental vigente sujeitará a empresa e/ou seus representantes, às sanções previstas na Lei Federal 9.605/98, e seus decretos regulamentadores.

5. No caso de destinação final de resíduos sólidos deverão ser atendidos os requisitos da Portaria IAP 212/2019 e/ou Resolução CEMA 76/2009, observando a necessidade de Autorização Ambiental.

6. Não será permitido qualquer tipo de ocupação, construção e/ou obra em área de preservação permanente.

7. Fica proibida a queima a céu aberto de qualquer tipo de material, exceto nos casos definidos no artigo 15 da Resolução SEMA nº016/14.

8. Caso necessite de movimentação de solo e o volume ultrapassar a 100,00 m³, deverá solicitar autorização junto a este Instituto.

9. Em ocorrendo a necessidade da remoção de qualquer tipo de cobertura vegetal na área da empresa, esta deverá ser precedida de Autorização específica a ser obtida junto a este Instituto, conforme estabelecido na legislação vigente.

10. A presente Dispensa de Licença Ambiental Estadual - DLAE, não autoriza a utilização de recursos hídricos, bem como o lançamento de efluentes líquidos em corpos hídricos.

11. Para utilização de recursos hídricos, bem como o lançamento de efluentes líquidos em corpos hídricos deverá possuir a Outorga ou a Dispensa de Outorga junto este Instituto.

Curitiba, 04 de Julho de 2022

Esta declaração está vinculada à exatidão das informações apresentadas pelo interessado e não exime o empreendedor do cumprimento das exigências ambientais estabelecidas em disposições legais, regulamentares e em normas técnicas aplicáveis ao caso e o sujeito à fiscalização e anulação da presente declaração, caso sejam constatadas irregularidades bem como à autuação e imposição de sanções administrativas cabíveis. O Instituto Água e Terra poderá, a qualquer momento, invalidá-la caso verifique discordância entre as informações e as características reais do empreendimento. Quaisquer alterações ou expansões nos processos de produção ou volumes produzidos pela indústria e alterações ou expansões no empreendimento, deverão ser licenciados pelo Instituto Água e Terra. Este CERTIFICADO DE DISPENSA DE LICENCIAMENTO AMBIENTAL ESTADUAL deverá ser afixado em local visível.

Assinatura do Representante

Digitally signed by  
INSTITUTO ÁGUA E  
TERRA 68596162000178  
Date: 2022.07.04  
08:51:59 BRT

JOSE VOLNEI BISOGNIN  
Gabinete da Presidência



# PREFEITURA DO MUNICÍPIO DE TOLEDO

ESTADO DO PARANÁ

SECRETARIA DA SAÚDE

DEPARTAMENTO DE VIGILÂNCIA EM SAÚDE



PROTOCOLO Nº 16711/2021

## DECLARAÇÃO DE DISPENSA DE LICENÇA SANITÁRIA PARA FUNCIONAMENTO DLSF Nº 0333/2021

Declaramos, para os devidos fins, conforme estabelecido pela Portaria nº 005, de 20 de abril de 2018, que o estabelecimento: **MIORANDO & CIA LTDA** - CNPJ Nº 03.969.016/0001-03, com endereço à R CARLOS BARBOSA, 164, JD GISELA no Município de Toledo, no Estado do Paraná, está dispensado da licença sanitária dos ramos de atividade listados abaixo, considerando a legislação sanitária vigente.

Código / CNAE - Descrição da Atividade (Subclasse CNAE)

### ATIVIDADE PRINCIPAL

- 77.39-0-03 - Aluguel de palcos, coberturas e outras estruturas de uso temporário, exceto andaimes
- 90.01-9-02 - Produção musical
- 90.01-9-06 - Atividades de sonorização e de iluminação
- 82.30-0-01 - Serviços de organização de feiras, congressos, exposições e festas
- 90.01-9-99 - Artes cênicas, espetáculos e atividades complementares não especificadas anteriormente
- 59.20-1-00 - Atividades de gravação de som e de edição de música
- 18.13-0-01 - Impressão de material para uso publicitário
- 18.13-0-99 - Impressão de material para outros usos
- 43.29-1-01 - Instalação de painéis publicitários
- 32.99-0-04 - Fabricação de painéis e letreiros luminosos

Todavia, os responsáveis do estabelecimento em epígrafe ficam cientes de que estão sujeitos à fiscalização de agentes públicos de saúde para a verificação do cumprimento de requisitos higiênico-sanitários, de condições de salubridade, de segurança e saúde dos seus trabalhadores e demais requisitos para a prevenção de riscos à saúde individual e coletiva da população, resultantes das atividades desenvolvidas, dispostas no Código Sanitário do Estado do Paraná (Lei Estadual nº 13.331/01 regulamentada pelo Decreto Estadual nº 5.711/02, ou outro que vier a substituí-lo) e legislação vigente, aos quais o estabelecimento deverá cumprir.

Toledo – PR, em 03 de maio de 2021.

HELENA NICKEL

DIRETORA DO DEPARTAMENTO DE VIGILÂNCIA EM SAÚDE

-válida por 2 anos-

Helena Nickel  
Dir. do Departamento de  
Vigilância em Saúde  
Portaria nº 21, de 04/01/2020

DLSF VÁLIDA ATÉ 03/05/2023(artigos 07 e 08)





Ministério do Meio Ambiente  
Instituto Brasileiro do Meio Ambiente e  
dos Recursos Naturais Renováveis

**COMPROVANTE DE INSCRIÇÃO**

N.º de registro no banco de dados do Ibama: **6330249**

CPF/CNPJ: **525.344.569-20**

Nome/Razão Social/Endereço

**ENIO CARLOS MIORANDO  
RUA CARLOS BARBOSA  
JARDIM GISELE  
TOLEDO/PR 85905-280**

Atividades Potencialmente Poluidoras

Não existem atividades potencialmente poluidoras

**Observações:**

1 - Este cartão é o documento comprobatório de inscrição no Cadastro Técnico Federal - CTF e de uso obrigatório nos casos legalmente determinados. Para qualquer orientação de natureza cadastral, procure a unidade local do cadastro do IBAMA.

3 - Para verificar a regularidade desta pessoa junto ao IBAMA, visite <http://www.ibama.gov.br> e procure Serviços On-Line, depois Consulta de Regularidade.

4 - Este certificado não habilita o interessado ao exercício da(s) atividade(s) descrita(s), sendo necessário, conforme o caso de obtenção de licença, permissão ou autorização específica após análise técnica do IBAMA, do programa ou projeto correspondente:

5 - No caso de encerramento de qualquer atividade especificada neste certificado, o interessado deverá comunicar ao IBAMA, obrigatoriamente, no prazo de 30 (trinta) dias, a ocorrência para atualização do sistema.

6 - Este certificado não substitui a necessária licença ambiental emitida pelo órgão competente.

7 - Este certificado não habilita o transporte de produtos ou subprodutos florestais e faunísticos.

Data de emissão: **09/09/2022**

Autenticação: **j33s.wjnz.uwvf.7g8d**

E

Handwritten signature in blue ink.

CA Nº 212/2022 - GRTO

**1º TERMO ADITIVO AO CONTRATO Nº CON02/2022-GRTO DE PRESTAÇÃO DE SERVIÇOS DE RECEBIMENTO E TRATAMENTO DE EFLUENTES (ÁGUAS RESIDUAIS), COLETADOS POR EMPRESA LIMPA FOSSA (Banheiro químico), QUE ENTRE SI CELEBRAM A COMPANHIA DE SANEAMENTO DO PARANÁ - SANEPAR E MIORANDO & CIA LTDA, NA FORMA QUE SEGUE:**

Pelo presente instrumento particular, a COMPANHIA DE SANEAMENTO DO PARANÁ - SANEPAR, sociedade de economia mista estadual, concessionária dos serviços públicos de água e esgoto, com sede na cidade de Curitiba, estado do Paraná, na Rua Engenheiros Rebouças, nº 1376, inscrita no CNPJ 76.484.013/0001-45, doravante denominada CONTRATADA, neste ato representada por seu Gerente Regional, sr. Eduardo Luiz Arrosi e a empresa MIORANDO EVENTOS LTDA, pessoa jurídica de direito privado, CNPJ 03.969.016/0001-03, matrícula junto à SANEPAR – 1279.1186, com sede na cidade de TOLEDO, estado Paraná, à RUA CARLOS BARBOSA, 150, JD. GISELA, doravante denominada CONTRATANTE, neste ato representado pela sra. LEVINA MARIA ZORZO MIORANDO, brasileira, casada, CPF 488.339.409-34, resolvem celebrar o presente 1º TERMO ADITIVO, mediante as seguintes cláusulas:

**1. CLÁUSULA PRIMEIRA – DO OBJETO**

- 1.1 O presente Termo aditivo tem por objeto a alteração contratual da empresa Miorando & Cia Ltda no que se refere a retirada do sócio Enio Carlos Miorando da sociedade e a mudança do nome empresarial passando a denominar-se MIORANDO EVENTOS LTDA.

**2. CLÁUSULA SEGUNDA – DA RATIFICAÇÃO**

- 2.1 Ficam ratificadas as demais cláusulas do CONTRATO original, não conflitantes com o presente instrumento.

1º TERMO ADITIVO ao Contrato nº 02/2022-GRTO de Prestação de Serviços de Recebimento e Tratamento de Efluentes (Águas Residuais) Coletados por Empresa Limpa Fossa (Banheiro químico) SANEPAR - SANEAMENTO DO PARANÁ e MIORANDO & CIA LTDA. (Página 1 de 1)



E, por assim estarem as partes de comum acordo, assinam o presente TERMO ADITIVO em 02 (duas) vias de igual teor, para que produza os seus jurídicos e legais efeitos.

Toledo, 01 de dezembro de 2022

\_\_\_\_\_(assinado digitalmente)\_\_\_\_\_  
COMPANHIA DE SANEAMENTO DO PARANÁ - SANEPAR  
EDUARDO LUIZ ARROSI  
GERENTE REGIONAL

\_\_\_\_\_(assinado digitalmente)\_\_\_\_\_  
MIORANDO EVENTOS LTDA  
LEVINA MARIA ZORZO MIORANDO  
PROPRIETÁRIA

1 - TERMO ADITIVO ao Contrato nº 002/2022 - Recuperação e Entmanutação Filarmica e Agnol Recuperação e Entmanutação Filarmica  
Pessoa Jurídica: Miorando Eventos Ltda

assinado por: 2





CON 2/2022-GRTO

**CONTRATO DE PRESTAÇÃO DE SERVIÇOS DE RECEBIMENTO E TRATAMENTO DE EFLUENTES (ÁGUAS RESIDUAIS), COLETADOS POR EMPRESA LIMPA FOSSA (Banheiro químico), QUE ENTRE SI CELEBRAM A COMPANHIA DE SANEAMENTO DO PARANÁ - SANEPAR E MIORANDO & CIA LTDA. NA FORMA QUE SEGUE:**

Pelo presente instrumento particular, a COMPANHIA DE SANEAMENTO DO PARANÁ - SANEPAR, sociedade de economia mista estadual, concessionária dos serviços públicos de água e esgoto, com sede na cidade de Curitiba, estado do Paraná, na Rua Engenheiros Rebouças, nº 1376, inscrita no CNPJ 76.484.013/0001-45, doravante denominada CONTRATADA, neste ato representada por seu Gerente Regional, sr. Eduardo Luiz Arrosi e a empresa MIORANDO & CIA LTDA, pessoa jurídica de direito privado, CNPJ 03.969.016/0001-03, matrícula junto à SANEPAR -1279.1186, com sede na cidade de TOLEDO, estado Paraná, à RUA CARLOS BARBOSA, 150, JD. GISELA, doravante denominada CONTRATANTE, neste ato representado pelo sr. ENIO CARLOS MIORANDO, brasileiro, casado, CPF 525.344.569-20 e pela sra. LEVINA MARIA ZORZO MIORANDO, brasileira, casada, CPF 488.339.409-34, têm entre si, justo e contratado o que segue:

**CLÁUSULA PRIMEIRA: DO OBJETO**

O presente contrato tem por objeto a prestação, por parte da CONTRATADA, dos serviços de recebimento e tratamento dos esgotos coletados pela empresa CONTRATANTE, previamente certificada com a Carta de Anuência emitida pela CONTRATADA, matrícula junto à CONTRATADA nº 1279.1186

**CLÁUSULA SEGUNDA: DA TERMINOLOGIA TÉCNICA**

Para perfeito entendimento da terminologia técnica utilizada no presente Contrato, fica desde já acertado que será aplicado o que consta no Artigo 2 - do item 2, do Regulamento de Serviços Básicos de Saneamento do Paraná (Anexo da Resolução nº 003/2020-Agepar), ou outro instrumento legal que venha a substituí-lo.

**CLÁUSULA TERCEIRA: DA CERTIFICAÇÃO QUE AUTORIZA A DESCARGA DOS ESGOTOS COLETADOS**

Para a descarga de resíduos não domésticos provenientes de atividades comerciais, é imprescindível que tanto a CONTRATANTE como todos os geradores dos efluentes coletados estejam previamente certificados com a Carta de Anuência, emitida pela Gerência Regional da CONTRATADA, dentro do prazo de vigência.

**Parágrafo Primeiro:** Na ocasião do descarte dos efluentes na Estação de Tratamento de Esgoto, a CONTRATANTE deverá apresentar o Manifesto de Carga devidamente preenchido e anexar cópia da Carta de Anuência da CONTRATANTE.

**Parágrafo Segundo:** Tratando-se de descarga de resíduos não domésticos, a CONTRATANTE deverá anexar ao Manifesto de Carga, além da cópia da Carta de Anuência da CONTRATANTE, também a cópia da Carta de Anuência dos geradores dos efluentes não domésticos coletados.

**CLÁUSULA QUARTA: DO LOCAL E DOS HORÁRIOS PARA DESCARGA DOS ESGOTOS COLETADOS**

A CONTRATADA define como local para descargas, pela CONTRATANTE, a Estação de Tratamento de Esgoto (ETE) NORTE, localizada no Município de TOLEDO, Rua Izaira Tonin s/nº, devidamente adequada para este fim.



**Parágrafo Primeiro:** Nas ocasiões em que a Estação de Tratamento de Esgoto designada no Parágrafo Primeiro desta Cláusula não puder receber as descargas da CONTRATANTE por motivos de manutenção, problemas de operação entre outros, a CONTRATADA poderá indicar, extraordinariamente, outra ETE.

**Parágrafo Segundo:** A CONTRATANTE somente poderá efetuar descargas na presença do funcionário da CONTRATADA, de segunda a sexta-feira, nos seguintes horários: das 08:15 às 16:45, com intervalo de almoço das 11:15 às 13:45, mediante autorização prévia da CONTRATADA. Exceções serão feitas em casos extraordinários de emergência, atendidos pela CONTRATADA fora dos horários supra, desde que com autorização prévia da CONTRATADA.

**Parágrafo Terceiro:** É expressamente proibido o descarte clandestino em poços de visita, galerias de águas pluviais, valas, rios, ou algum outro local inadequado, sob pena de cancelamento imediato deste instrumento, aplicação de sanções e comunicação aos órgãos Municipais e Estaduais competentes.

#### CLÁUSULA QUINTA: DA CARACTERIZAÇÃO DOS ESGOTOS COLETADOS

Os esgotos (águas residuais) coletados pela CONTRATANTE, que serão recebidos pela CONTRATADA, deverão seguir as normas e os critérios estabelecidos pela CONTRATADA, que definem volumes, parâmetros físicos, químicos e biológicos, máximos e mínimos, para os lançamentos, os quais a CONTRATANTE, desde já, aceita e declara ter pleno conhecimento.

**Parágrafo Primeiro:** O conjunto das unidades necessárias ao funcionamento do sistema de coleta, transporte, tratamento e disposição final de esgotos é classificado como sistema separador absoluto, ou seja, aquele que recebe unicamente esgoto sanitário, de forma que não serão admitidos volumes de origem de drenagem de solo ou águas pluviais.

**Parágrafo Segundo:** A CONTRATADA se reserva o direito de suspender automaticamente o atendimento para recebimento dos esgotos coletados pela CONTRATANTE, sempre que evidenciado e/ou comprovado o lançamento de esgotos fora das características previstas neste instrumento e que apresentem alteração em sua composição, capaz de comprometer o tratamento ou funcionamento das suas Estações de Tratamento de Esgoto.

#### CLÁUSULA SEXTA: DAS OBRIGAÇÕES DA CONTRATANTE

- A) Responsabilizar-se pelos volumes de esgoto coletados, obedecendo aos padrões e diretrizes estabelecidos pela CONTRATADA, estando ciente de que as cargas de efluentes não domésticos provenientes de atividades comerciais ou industriais, conforme abordado na Cláusula Terceira (Da Certificação que Autoriza a Descarga dos Esgotos Coletados), devem ser previamente e obrigatoriamente analisados e certificados com a Carta de Anuência para lançamento de efluentes, emitida pela CONTRATADA. Efluentes que apresentarem características incompatíveis com os padrões de recebimento estabelecidos pela CONTRATADA, sem a devida comprovação da certificação de Anuência ou de procedência duvidosa, não serão aceitos e deverão ser direcionados ou dispostos em outro local, conforme orientação dos órgãos fiscalizadores Municipais ou Estaduais, vez que as ETE's da CONTRATADA estão aptas a receber apenas efluentes com características compatíveis com os padrões preestabelecidos.
- B) Entregar preenchido o Manifesto de Carga, antes de descarregar o caminhão na ETE, sendo obrigatório o preenchimento total dos dados de todas as fontes de origem do esgoto coletado, com a cópia e o número da Carta de Anuência dos eventuais geradores de efluentes não domésticos.
- C) Despejar todo o esgoto coletado das fontes geradoras, exclusivamente nas ETE's estabelecidas neste contrato, ficando expressamente proibido o despejo clandestino em poços de visita, galerias de águas pluviais, valas, rios, ou algum outro local inadequado, sob pena de cancelamento imediato deste instrumento, aplicação de sanções e comunicação aos órgãos Municipais e Estaduais competentes.





- D) Proceder as descargas de esgotos somente nos locais e na forma preestabelecidos pela CONTRATADA, e/ou em ocasiões extraordinárias conforme acordado previamente, nos termos da Cláusula Quarta (Do Local e Horários para Descarga dos Esgotos Coletados).
- E) Responder por todo e qualquer prejuízo causado ao sistema de coleta e tratamento de esgoto, ao meio ambiente ou a terceiros, decorrente de suas atividades e da desobediência ou inobservância das cláusulas do presente contrato, da legislação correlata e do licenciamento atinente aos serviços prestados pela CONTRATANTE, incluindo os passivos ambientais ou decorrentes de lançamentos irregulares de esgoto.
- F) Responder por quaisquer danos decorrentes da utilização indevida do acesso às instalações da CONTRATADA, o qual deverá ser feito, obrigatoriamente, com observância das cautelas naturais à prestação de serviço público essencial, ou seja, sempre restringindo este acesso aos seus funcionários habilitados, preservando e mantendo a incolumidade das unidades e estabelecimentos da CONTRATADA, sob pena de responder por todos os danos e prejuízos causados.
- G) Acompanhar a vigência da Carta de Anuência, procedendo à solicitação de renovação com pelo menos 30 (trinta) dias de antecedência da data de vencimento.
- H) A CONTRATANTE deverá fornecer à CONTRATADA, sempre que solicitado, as informações relativas ao sistema de rastreamento da sua frota (senhas e relatórios).
- I) A CONTRATANTE deverá dispor de aterro industrial devidamente licenciado para eventuais cargas rejeitadas pela CONTRATADA devido ao não atendimento aos parâmetros de lançamento preestabelecidos.
- J) Para o caso de eventuais cargas rejeitadas pela CONTRATADA, em função do não atendimento aos parâmetros preestabelecidos, a CONTRATANTE deverá apresentar o comprovante de descarte em aterro especializado. Caso não ocorra a apresentação deste comprovante, a CONTRATANTE fica passível de ter futuras cargas rejeitadas pela CONTRATADA e de ser denunciada aos órgãos ambientais competentes.

#### CLÁUSULA SÉTIMA: DAS OBRIGAÇÕES DA CONTRATADA

- A) No momento das descargas, a CONTRATADA deverá coletar uma amostra do conteúdo a ser descarregado na ETE, para controle e realização de análises em laboratório, a fim de verificar as características do esgoto que será lançado pela CONTRATANTE.
- B) Criar e implantar um sistema de controle de descargas efetuadas pela CONTRATANTE, a fim de registrar e fiscalizar a procedência e características dos volumes de esgoto descarregados na(s) unidade(s) de tratamento.
- C) Apropriar custos para composição de tarifa do esgoto lançado pela empresa CONTRATANTE, o qual está especificado neste instrumento contratual.

#### CLÁUSULA OITAVA: DA TRANSFERÊNCIA DE DIREITOS

O presente contrato, bem como os direitos, privilégios e responsabilidades nele contidos, não poderão ser transferidos, cedidos ou alienados pelas partes, no todo ou em parte, inclusive a título gratuito, salvo prévio e expresse consentimento da outra parte.

#### CLÁUSULA NONA: DAS PENALIDADES

A CONTRATANTE ficará sujeita às seguintes penalidades:

- A) No caso de indícios de lançamento clandestino ou irregular efetuado pela CONTRATANTE, conforme abordado no Parágrafo Terceiro da Cláusula Quarta (Do Local e dos Horários para





Descarga dos Esgotos Coletados) e na Letra C da Clausula Sexta (Das Obrigações da Contratante), esta será imediatamente suspensa da liberação das descargas, os indícios serão comunicados os órgãos competentes para providências e, somente após vistoria e parecer do corpo técnico operacional da CONTRATADA, será liberada a continuidade de prestação de serviços para esta empresa. A empresa CONTRATANTE será advertida formalmente, sendo que na reincidência será aplicada uma multa contratual equivalente a 10% (dez por cento) do valor da contratação; em ambos os casos, serão acrescidos das despesas com custos de análises laboratoriais, sem prejuízo do ressarcimento, por todos os danos causados ao sistema de coleta e tratamento de esgotos, a terceiros ou ao meio ambiente, conforme previsto neste instrumento.

- B) No caso da CONTRATADA vir a ser notificada, penalizada pela aplicação de multas ou condenada ao pagamento de indenizações ou ressarcimentos diversos, devido ao não atendimento da licença ambiental, em decorrência de ação ou omissão da CONTRATANTE, contrariando as cláusulas contratuais, todos os custos serão repassados à CONTRATANTE, inclusive os relativos as custas processuais e honorários advocatícios.
- C) No caso de falta de pagamento e/ou cancelamento da matrícula disponibilizada para faturamento, sem que outra seja identificada no prazo equivalente a um ciclo de consumo de água (período compreendido entre duas leituras de medidor) a CONTRATANTE ficará suspensa da liberação das descargas, ficando ainda imediatamente suspensa a prestação do serviço de tratamento dos esgotos coletados pela CONTRATANTE, sendo que se a falta de pagamento e/ou cancelamento da matrícula perdurar por mais de 60 dias, será rescindido o presente contrato, nos termos da Cláusula Décima Sétima (Da Rescisão do Contrato).
- D) Caso venha a ocorrer suspensão de trabalho na Estação de Tratamento de Esgoto devido ao não cumprimento ou inobservância das cláusulas contratuais, a CONTRATADA reserva-se ao direito de manter a suspensão até averiguação do impacto causado aos processos de coleta e tratamento de esgotos, sendo que quaisquer prejuízos ocasionados por ato irregular da CONTRATANTE serão suportados por esta, nos termos do presente contrato, e em especial no que se refere aos custos com paralisações, análises e demais lucros cessantes e danos emergentes, sem prejuízo ainda do disposto no Parágrafo Segundo da Cláusula Décima Primeira (Dos Valores Cobrados e da Forma de Pagamento).

#### CLÁUSULA DÉCIMA: DA ATUALIZAÇÃO CADASTRAL

A CONTRATANTE deverá informar à CONTRATADA sempre que houver alteração nos seus dados cadastrais.

#### CLÁUSULA DÉCIMA PRIMEIRA: DOS VALORES COBRADOS E DA FORMA DE PAGAMENTO

A CONTRATANTE deverá pagar à CONTRATADA, pela prestação dos serviços constantes no objeto deste contrato, a importância de R\$ 8,37 (oito reais e trinta e sete centavos), por metro cúbico de esgoto despejado.

**Parágrafo Primeiro:** Os valores dos quais tratam esta Cláusula serão aplicados com base na Resolução Homologatória da Agência Reguladora de Serviços Públicos Delegados de Infraestrutura do Paraná – Agepar nº 09/2022, a qual homologa o reajuste tarifário anual ou outro instrumento legal que venha a substituí-la.

**Parágrafo Segundo:** A conta mensal deverá ser emitida e entregue à CONTRATANTE com o mínimo de 03 (três) dias antes do vencimento, podendo ser quitada em qualquer entidade arrecadadora autorizada pela CONTRATADA ou ser cadastrada em débito automático.

#### CLÁUSULA DÉCIMA SEGUNDA: DO REAJUSTE DOS VALORES COBRADOS

Os valores mencionados na Cláusula Décima Primeira (Dos Valores Cobrados e da Forma de Pagamento), serão alterados a cada nova majoração de tarifas públicas de água e esgoto, fixadas pela Agência Reguladora de serviços Públicos Delegados de Infraestrutura do Paraná - Agepar, sendo que o





percentual aplicado será sempre o mesmo estabelecido para os demais clientes da CONTRATADA da categoria comercial, da faixa de 16 a 20 m<sup>3</sup> (dezesseis a vinte metros cúbicos), mas com base nos parâmetros fixados no Parágrafo Único da Cláusula Décima Terceira (Do Faturamento).

#### CLÁUSULA DÉCIMA TERCEIRA: DO FATURAMENTO

O faturamento será mensal, com base no volume de esgoto recebido pela CONTRATADA registrados em planilha e aceitos pela fiscalização, durante o período compreendido entre o primeiro e o último dia do mês.

**Parágrafo Único:** O faturamento será lançado no mês subsequente dos serviços prestados, na matrícula da CONTRATANTE, utilizando-se os valores vigentes da tarifa na data de prestação dos serviços.

#### CLÁUSULA DÉCIMA QUARTA: DA DATA DE PAGAMENTO

As contas pagas após a data de vencimento serão majoradas pela aplicação de juros de mora de 0,033% (zero vírgula zero trinta e três por cento) por dia de atraso até a data de pagamento, correção monetária pela variação do IPCA (Índice de Preços ao Consumidor Amplo – IBGE), entre a data de vencimento e a data de pagamento, acrescido de multa de 2% (dois por cento), conforme procedimentos em vigor.

**Parágrafo Primeiro:** Dúvidas eventuais sobre a conta não serão aceitas como motivos de suspensão do pagamento, devendo ser discutidas e acertadas em processo à parte, que concluirá pelo pagamento ou restituição da diferença apurada.

**Parágrafo Segundo:** A conta não quitada até o 10º (décimo) dia após o vencimento, facultará à CONTRATADA a inscrição da CONTRATANTE no Cadastro Informativo Estadual – CADIN, conforme Lei Estadual 18.466/2015.

**Parágrafo Terceiro:** A conta não quitada até o 30º (trigésimo) dia após o vencimento normal, facultará à CONTRATADA comunicar o inadimplemento aos cadastros e dados de consumidores, legalmente existentes, nos termos dos artigos 475, 476 e 477 do Código Civil Lei 10.406 de 10.01.2002 e artigo 43, § 2º da Lei nº 8.078 de 11.09.90, bem como o registro de protesto conforme constante do Código de Processo Civil Lei nº 13.105 de 16.03.2015 em seu art. 784 e a execução do contrato.

#### CLÁUSULA DÉCIMA QUINTA: DA VIGÊNCIA DO CONTRATO

O presente Contrato entrará em vigor a partir da data de sua assinatura e terá vigência pelo prazo de 24 (vinte e quatro) meses.

**Parágrafo Único:** A validade do presente contrato está condicionada à vigência da Carta de Anuência da CONTRATANTE.

#### CLÁUSULA DÉCIMA SEXTA: DO VALOR CONTRATUAL

O valor do presente contrato é estimado em R\$ 200,88 (duzentos reais e oitenta e oito centavos), correspondente a 24 (vinte e quatro) vezes o valor de 01 (um) mês de faturamento.

**Parágrafo Único:** Para efeito de atualização do valor contratual, será adotado o mesmo percentual da correção tarifária.

#### CLÁUSULA DÉCIMA SÉTIMA: DA RESCISÃO DO CONTRATO

Sem prejuízo ao disposto na Cláusula Décima Primeira (Dos Valores Cobrados e da Forma de Pagamento), bem como na Cláusula Décima Quarta (Da Data de Pagamento), na ocorrência da rescisão do contrato ou da suspensão da prestação de serviço, motivadas pela inadimplência da CONTRATANTE, pelo não cumprimento das cláusulas contratuais ou por decisão unilateral da CONTRATANTE, a CONTRATADA deverá ser ressarcida de todos os danos suportados, devidamente corrigidos e acrescido





da multa específica prevista neste instrumento, ou, se não houver determinação específica para o caso motivador, de multa de 20% (vinte por cento) sobre valor total da contratação, constante no *caput* da Cláusula Décima Sexta (Do Valor Contratual).

**Parágrafo Único:** O presente Contrato se extinguirá: I – A pedido do CONTRATANTE; II – Por iniciativa da CONTRATADA; III – Quando expirar-se o prazo de vigência do Contrato; IV – Por acordo entre as partes, em conformidade com o Artigo 68 e seus parágrafos 1º ao 6º, do Regulamento de Serviços Básicos de Saneamento do Paraná (Anexo da Resolução nº 003/2020-Agepar), ou outro instrumento legal que venha a substituí-lo.

#### CLÁUSULA DÉCIMA OITAVA: DOS CASOS OMISSOS

Para os casos omissos no presente Contrato e relativos às condições de coleta, remoção, tratamento e disposição final de esgotos sanitários em questão, prevalecerão as condições gerais estipuladas no Regulamento de Serviços Básicos de Saneamento do Paraná (Anexo da Resolução nº 003/2020-Agepar), ou outro instrumento legal que venha a substituí-lo, nas normas da CONTRATADA e na legislação específica vigente, os quais a CONTRATANTE, desde já, declara ter pleno conhecimento, aceita e tem acesso via site [www.sanepar.com.br](http://www.sanepar.com.br)

**Parágrafo Único:** A CONTRATADA, em comum acordo com a CONTRATANTE, reserva-se o direito de alterar as cláusulas contratuais pactuadas entre as partes, diante de qualquer situação adversa à ordem operacional, de manutenção ou custos operacionais, que envolva a prestação de serviços.

#### CLÁUSULA DÉCIMA NONA: DAS NORMAS E REGULAMENTOS

O presente contrato é regido pelo Regulamento de Serviços Básicos de Saneamento do Paraná (Anexo da Resolução nº 003/2020-Agepar), ou outro instrumento legal que venha a substituí-lo e demais normas e critérios estabelecidos pela CONTRATADA, os quais a CONTRATANTE declara ter pleno conhecimento, aceita e tem acesso via site [www.sanepar.com.br](http://www.sanepar.com.br)

#### CLÁUSULA VIGÉSIMA: DO FORO

Para dirimir quaisquer dúvidas porventura decorrentes do presente Contrato, de comum acordo, fica eleito o foro da Comarca de Curitiba, com renúncia expressa de qualquer outro por mais privilegiado que seja.

E, por assim estarem as partes de comum acordo, assinam o presente Contrato em 02 (duas) vias de igual teor, na presença de 02 (duas) testemunhas, para que produza os seus jurídicos e legais efeitos.

Itatedo, 21 de junho de 2022

(assinado digitalmente)

COMPANHIA DE SANEAMENTO DO PARANÁ - SANEPAR  
EDUARDO LUIZ ARROSI  
GERENTE REGIONAL

MIORANDO & CIA LTDA  
LEVINA MARIA ZORZOMIORANDO  
SÓCIA PROPRIETÁRIA

TESTEMUNHA: (assinado digitalmente)

Nome: Maria das Graças Alves Troller  
Coordenadora Industrial  
CPF: 004.365.599-8

TESTEMUNHA: (assinado digitalmente)

Nome: Carlos Ibere Saldanha de Souza  
Coordenador Comercial  
CPF: 554.142.220-53





CA 88/2022 – GRTO/Industrial

Toledo, 20 de junho de 2022

A Sra.  
Levina Maria Zorzo Miorando  
Miorando & CIA LTDA ME

Ref.: Anuência para lançamento de efluentes domésticos

Em atenção ao vosso contato, solicitando anuência para lançamento de efluentes coletados por caminhão auto-fossa, na rede coletora da Sanepar, informamos da concessão desta, desde que o efluente a ser despejado mantenha as características abaixo:

| Parâmetros            | Valor máximo permitido |
|-----------------------|------------------------|
| pH                    | 5.5 a 8.5              |
| Sólidos sedimentáveis | <5,0                   |
| Temperatura           | <35°C                  |
| Óleos e graxas        | ausentes               |

Informamos ainda que:

7. A referida anuência tão somente diz respeito aos resíduos oriundos de fossas sépticas / banheiros químicos residenciais e de esgoto sanitário de indústrias (instalações sanitárias de uso de funcionários e clientes);
8. Toda a carga será previamente analisada por técnico da Sanepar, que dará o aceite ou não, após a realização da análise de pH, óleos e graxas (visual) e temperatura;
9. Serão realizadas análises de DQO por amostragem;
10. Não haverá recebimento aos sábados e domingos;
11. **Esta anuência tem validade pelo período de 1 ano.**
12. Não será permitida a descarga de esgotos coletados de outros municípios sem a prévia apresentação da anuência do município receptor.

Estamos a disposição para maiores esclarecimentos.

Maria das Graças Alves Troller  
Coordenadora - Industrial  
Gerência Regional Toledo - GRTO

Eduardo Luiz Arrosi  
Gerente  
Gerência Regional Toledo - GRTO

SANEPAR - Gerência Regional Toledo  
Rua Guanabara 162 - 3ª - Sala 1  
Toledo - PR  
CEP 85.907-080

Nossas Políticas



TOLEDO, 10 DE ABRIL DE 2023



EMPRESA: MIORANDO EVENTOS LTDA

CNPJ: 03.969.016/0001-03

ENDEREÇO: RUA CARLOS BARBOSA, 164, JARDIM GISELE – TOLEDO – PR.

**ANEXO III**  
**DECLARAÇÃO DE QUE NÃO EMPREGA MENORES**

Prefeitura Municipal de São José das Palmeiras – PR  
Pregão Presencial nº 012/2023.

A licitante **MIORANDO EVENTOS LTDA**, inscrita no CNPJ nº **03.969.016/0001-03**, sediada **RUA CARLOS BARBOSA, 164, JARDIM GISELE – TOLEDO – PR, CEP: 85.905-280**, por seu representante legal, e para fins da Pregão Presencial nº 012/2023, DECLARA expressamente, para os fins e sob as penas da lei, que não possui em seu quadro, profissionais menores de 18 (dezoito) anos desempenhando trabalhos noturnos, perigosos ou insalubres ou menores de 16 (dezesseis) anos, desempenhando quaisquer trabalhos, salvo se contratados sob condição de aprendizes, a partir de 14 (quatorze) anos, nos termos do inciso XXXIII do art. 7º da Constituição Federal de 1998 (Lei nº 9.854/99).



MIORANDO EVENTOS LTDA

CNPJ: 03.969.016/0001-03

LEVINA MARIA ZORZO MIORANDO

SÓCIA ADMINISTRADORA

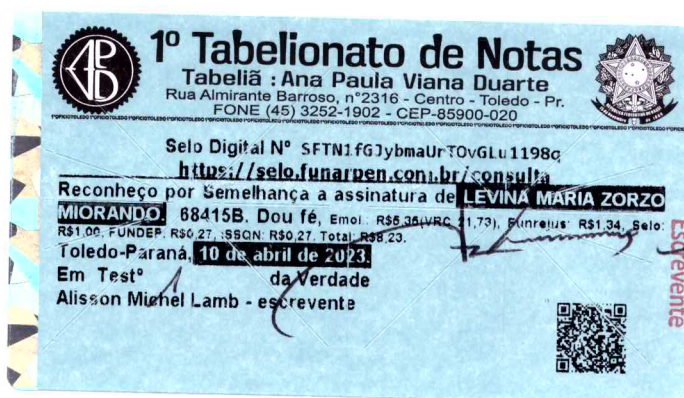

Alisson Michel Lamb  
Escrevente

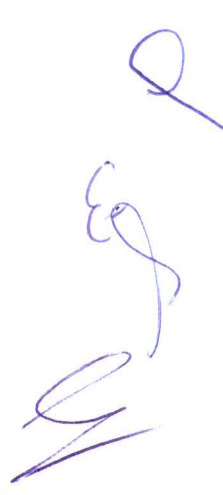



Consulta de Impedidos de Licitar

CNPJ: 03969016000103

NENHUM ITEM ENCONTRADO!





## TRIBUNAL DE CONTAS DA UNIÃO



### Consulta Consolidada de Pessoa Jurídica

Este relatório tem por objetivo apresentar os resultados consolidados de consultas eletrônicas realizadas diretamente nos bancos de dados dos respectivos cadastros. A responsabilidade pela veracidade do resultado da consulta é do Órgão gestor de cada cadastro consultado. A informação relativa à razão social da Pessoa Jurídica é extraída do Cadastro Nacional da Pessoa Jurídica, mantido pela Receita Federal do Brasil.

**Consulta realizada em:** 13/04/2023 09:15:38

#### Informações da Pessoa Jurídica:

Razão Social: **MIORANDO EVENTOS LTDA**  
CNPJ: **03.969.016/0001-03**

#### Resultados da Consulta Eletrônica:

Órgão Gestor: **TCU**  
Cadastro: **Licitantes Inidôneos**  
Resultado da consulta: **Nada Consta**

Para acessar a certidão original no portal do órgão gestor, clique [AQUI](#).

Órgão Gestor: **CNJ**  
Cadastro: **CNIA - Cadastro Nacional de Condenações Cíveis por Ato de Improbidade Administrativa e Inelegibilidade**  
Resultado da consulta: **Nada Consta**

Para acessar a certidão original no portal do órgão gestor, clique [AQUI](#).

Órgão Gestor: **Portal da Transparência**  
Cadastro: **Cadastro Nacional de Empresas Inidôneas e Suspensas**  
Resultado da consulta: **Nada Consta**

Para acessar a certidão original no portal do órgão gestor, clique [AQUI](#).

Órgão Gestor: **Portal da Transparência**  
Cadastro: **CNEP - Cadastro Nacional de Empresas Punidas**  
Resultado da consulta: **Nada Consta**

Para acessar a certidão original no portal do órgão gestor, clique [AQUI](#).

Obs: A consulta consolidada de pessoa jurídica visa atender aos princípios de simplificação e racionalização de serviços públicos digitais. Fundamento legal: Lei nº 12.965, de 23 de abril de 2014, Lei nº 13.460, de 26 de junho de 2017, Lei nº 13.726, de 8 de outubro de 2018, Decreto nº 8.638 de 15, de janeiro de 2016.



ENVELOPE "B" (HABILITAÇÃO)  
MUNICÍPIO DE SÃO JOSÉ DAS PALMEIRAS  
ESTADO DO PARANÁ  
MIORANDO EVENTOS LTDA  
ENDEREÇO: RUA CARLOS BARBOSA, 164, JARDIM GISELE – TOLEDO - PR  
CNPJ: 03.969.016/0001-03  
PREGÃO Nº. 012/2023  
DATA DE ABERTURA: 11/04/2023.  
HORARIO: 14:00.

