



ATESTADO DE CAPACIDADE TÉCNICA

O **SUPERMERCADOS BIZARRI**, inscrito no CNPJ SOB nº 10.228.189/0001-28 situado na Rua Getúlio Vargas nº 111, bairro Vila Adelaide de Freitas, cidade Pontal, estado de São Paulo, atesta para os devidos fins que a empresa **CREATIVE GROUP**, CNPJ nº 41.022.470/0001-33 com sede na Rua Áurea dos Reis Felício, 258 – Edifício Pedro Biancoli, 2º andar, bairro Centro, Pontal/SP prestou os seguintes serviços em cursos para 70 colaboradores desta empresa:

Cursos:

Assistente de Recursos Humanos: 16h

Assistente Contábil: 17h

Atendente de Farmácia: 13h

Crédito e Cobrança: 14h

Departamento Pessoal: 36h

Introdução a informática: 8h

Rotinas Administrativas: 16h

Lider do amanhã: 22h

Operador de caixa: 12h

Desenvolvimento de games: 24h

Desenvolvimento de aplicativo: 12h

Minecraft: 12h

Marketing Digital: 16h

Atestamos que tais fornecimentos foram executados satisfatoriamente, não existindo em nossos registros, até a presente data, fatos que desabonem sua conduta e responsabilidade com as obrigações assumidas.

Pontal, 15 de março de 2021

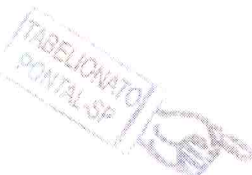

JEAN CLAUDIO FONSECA BIZARRI
RG: 20723775
CPF: 132.521.058-70
CNPJ 10.228.189/0001-28

Supermercados Bizarri
(16) 3953-2580/ 99799-4473

TABELÃO DE NOTAS E DE PROTESTO DE PONTAL-SP
Município de Pontal - SP
Rua Sete de Setembro, nº 1.323 - Centro - Pontal/SP
Fone: (16) 3953-2580 e 99799-4473
CNPJ: 10.228.189/0001-28

Assinado por: **Manoel de Jesus**, a/s (firma(s)) de: **JEAN CLAUDIO FONSECA BIZARRI**, no fe. **15** de **março** de **2021**, na cidade de **Pontal - SP**, da verdade.
Código Segurança: 5049834500033055854
Valido somente com o selo de autenticidade.

Manoel de Jesus
- Escrevente Autenticado
RG: 50.896.435-0/SSP-SP
CPF: 442.201.558-30
FIRMA 1
12586
648769 A 10147603



ATESTADO DE CAPACIDADE TÉCNICA

O SUPERMERCADOS BIZARRI, inscrito no CNPJ SOB nº 10.228.189/0001-28 situado na Rua Rua Getúlio Vargas nº 111, bairro Vila Adelaide de Freitas, cidade de Pontal, estado de São Paulo, atesta para os devidos fins que a empresa **CREATIVE GROUP**, CNPJ nº 41.022.470/0001-33 com sede na Rua Áurea dos Reis Felício, 258 – Edifício Pedro Biancoli, 2º andar, bairro Centro, Pontal/SP prestou os seguintes serviços em cursos e treinamentos para 70 colaboradores desta empresa, sendo 60 colaboradores das áreas de atendimento ao cliente (açougue, padaria, caixas, estoque, e demais setores) e 10 encarregados e líderes de setores.

Treinamento:

- Desenvolvimento profissional
- Dinamismo e compromisso com o sucesso
- Líder do amanhã
- A importância da criatividade no ambiente de trabalho
- Trabalho em equipe
- Empreendedor de sucesso:
- Excelência no atendimento ao cliente
- Estratégias de sucesso para lidar com conflitos

Carga horária total: 54h

Atestamos que tais fornecimentos foram executados satisfatoriamente, não existindo em nossos registros, até a presente data, fatos que desabonem sua conduta e responsabilidade com as obrigações assumidas.

Pontal, 15 de março de 2021

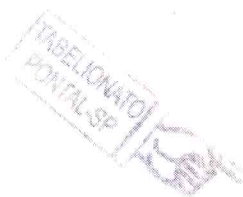

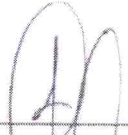
JEAN CLAUDIO FONSECA BIZARRI
RG: 20723775
CPF 132.521.058-70
CNPJ 10.228.189/0001-28

Supermercados Bizarri
(16) 3953-2580/ 99799-4473

TABELÃO DE NOTAS E DE PROTESTO DE PONTAL-SP
VINÍCIUS STUBEN DORZOTTO
TABELÃO

Recebido por: Mariele Cristina Oliveira SEM valor, além (finais) de: JEN
CLAUDIO FONSECA BIZARRI (1425), de: JEN
Pontal - SP, 21 de junho de 2021. La Teste: da verdade,
MARIELE CRISTINA OLIVEIRA
Código Segurança: 504948-435-0/88P-SP
Valido somente com o selo de autenticidade. X

Mariele Cristina Oliveira
- Escrevente Autorizada -
RG: 50.896.435-0/88P-SP
CPF: 442.201.558-30
FIRMA I
S10787AA0143504



CENTRO EDUCACIONAL "MARIA MÃE DE TODOS"

Rua Arthur Favareto, nº 51 – Pontal-SP – Fone: (16) 3953-1440.

CNPJ 47.037.981.0001-05- CNAS 049.606/63/Blog:

cemmtpontal.blogspot.com

Utilidade Pública Federal Dec.07/02/97- Publ. 12/02/97



ATESTADO DE CAPACIDADE TÉCNICA

O CENTRO EDUCACIONAL MARIA MÃE DE TODOS, Entidade não governamental e Filantrópica sem fins lucrativos, inscrito no CNPJ SOB nº 47.037.981/0001-05, situado na Rua Arthur Favareto nº 51, bairro Novo Horizonte I, na cidade de Pontal, estado de São Paulo, atesta para os devidos fins que a empresa **ANA CLAUDIA OLIVEIRA DE ALMEIDA LTDA EPP**, nome fantasia **CREATIVE GROUP**, CNPJ nº 41.022.470/0001-33 com sede na Rua Áurea dos Reis Felício, 258, bairro Centro, Pontal/SP prestou os seguintes serviços em oficinas:

Oficinas	Carga horária
Oficina de beleza: cabeleireiro	48h
Oficina de maquiagem	48h
Oficina de artesanato	72h
Oficina de violão	48h
Oficina de dança – Zumba	72h
Oficina de dança – Hip Hop	72h
Oficina de dança	72h
Oficina de teatro	72h
Oficina de informática	48h
Oficina corte e costura	72h
Oficina de capoeira	72h
Oficina de artes marciais	72h
Oficina de artes – pintura em tela	48h
Oficina de ginástica rítmica	48h
Oficina de musicalização	48h
Oficina de coral	72h
Oficina de materiais recicláveis	48h

Atestamos que tais fornecimentos foram executados satisfatoriamente, não existindo em nossos registros, até a presente data, fatos que desabonem sua conduta e responsabilidade com as obrigações assumidas.

Pontal/SP, 14 de junho de 2021



TABELIONATO
PONTAL-SP

Pe. Nasser Kehdy Netto

Pe. Nasser Kehdy Netto

RG nº 26.449-45

CPF nº 484.644.228-49

Presidente do CMMT

[Handwritten signature]



ATESTADO DE CAPACIDADE TÉCNICA

A ONG ENIGMA, inscrito no CNPJ sob nº 17.586.138/0001-17, situada na Estrada Municipal da Vargem Rica, nº 116, bairro Nova Pontal, cidade de Pontal/SP, representado pelo seu presidente Sr José Flávio Rodrigues Lima, brasileiro, solteiro, portador do RG nº 40.204.187-2 e CPF nº 350.953.538-30 atesta para os devidos fins que a empresa **ANA CLAUDIA OLIVEIRA DE ALMEIDA LTDA EPP**, CNPJ nº 41.022.470/0001-33, nome fantasia **CREATIVE GROUP**, com sede na Rua Áurea dos Reis Felício 258, centro Pontal/SP executou oficinas sociais e culturais e palestras para esta ONG:

- Oficina de capoeira – 36h
- Oficina de maculelê – 36h
- Oficina de bordado – 48h
- Oficina de atividades esportivas – 72h
- Oficina de panificação – 24h
- Oficina de bolo decorado – 24h
- Oficina de maquiagem – 24h
- Oficina designer de sobancelha e cílios – 20h
- Oficina corte e costura (fantasias) 72h
- Palestra “Como conquistar um emprego” – 4h
- Palestra “Violência à população LGBT*SQ – enfrentando a discriminação” – 8h

Atestamos que tais fornecimentos foram executados satisfatoriamente, não existindo em nossos registros, até a presente data, fatos que desabonem sua conduta e responsabilidade com as obrigações assumidas.

Pontal, 18 de junho de 2021

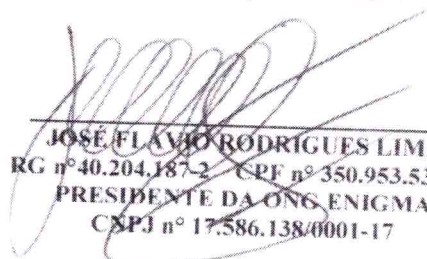

JOSÉ FLÁVIO RODRIGUES LIMA
RG nº 40.204.187-2 – CPF nº 350.953.538-30
PRESIDENTE DA ONG ENIGMA
CNPJ nº 17.586.138/0001-17

Estrada Municipal Vargem Rica, 116 – Nova Pontal – Pontal/SP
(016) 99200-3956





O presente reconhecimento
refere-se a(s) assinatura(s)
constante do anverso deste
documento.

TABELÃO DE NOTAS E DE PROTESTO DE PONTAL-SP
VINICIUS STURION DOZZIOTTO
TABELÃO

RECONHEÇO POR SEMELHANÇA SEM VALOR, A(S) FIRMA(S) DE: JOSE FLAVIO RODRIGUES LIMA (32647). Dou fé.
Pontal - SP, 24 de junho de 2021. Em Teste da verdade.
LARA FULCAN MORENO - ESCRIVENTE Nº 8.61
Código Segurança: 5049489450485049494851485051
Válido somente com o selo de autenticidade.

FIRMA 1
S10787A0143485

Lara Fulcan Moreno
- Escrevente Autorizada -
RG 42.997.997-6/SSP-SP
CPF 443.173.438-17

[Handwritten signature]



ENGENHARIA E SERVIÇOS AMBIENTAIS



CAPACIDADE TÉCNICA

A empresa **ROGERIO CONCARIO**, sob nome fantasia de **RC ENGENHARIA E SERVIÇOS AMBIENTAIS**, inscrito no **CNPJ Sob nº 40.030.403/0001-06** situado na Rua Elpidio Vicente nº 699, Centro, cidade Pontal, estado de São Paulo, atesta para os devidos fins que a empresa **CREATIVE GROUP**, CNPJ nº 41.022.470/0001-33 com sede na Rua Áurea dos Reis Felício, 258 – Edifício Pedro Biancoli, 2º andar, bairro Centro, Pontal/SP prestou os seguintes serviços para a empresa:

Cursos:

Pregão eletrônico, Plataformas: BLL, BEC e Compras Net: 8h

Nova lei de licitações 14.133/21 e suas principais mudanças: 8h

Assessoria:

Compliance e gestão em processos administrativos

Assistência jurídica em contratos públicos

Regularidades necessárias para habilitação em licitação.

Recursos, impugnações e atos administrativos e jurídicos.

Carga horário total: 192 Horas

Atestamos que tais fornecimentos foram executados satisfatoriamente, não existindo em nossos registros, até a presente data, fatos que desabonem sua conduta e responsabilidade com as obrigações assumidas.

Pontal, 27 de maio de 2021

RC ENGENHARIA E SERVIÇOS AMBIENTAIS

Engenheiro Rogério Concário

RG: 477673193

CPF: 37127678898

CNPJ 40.030.403/0001-06

TABELIÃO DE NOTAS E DE PROTESTO DE PONTAL-SP
VINICIUS STURION DORIZZOTTO
RUA SETE DE SETEMBRO, Nº 103 - CENTRO - PONTAL-SP
CEP: 14180-000 E-MAIL: DORIZZOTTO@PONTAL-SP

Reconheço por semelhança SEM valor, a(s) firma(s) de: **ROGERIO CONCARIO(46544)**. Dou fé.
Pontal - SP, 28 de maio de 2021. Em Teste da verdade.
MARIELE CRISTINA OLIVEIRA RG: 6.81
Código Segurança: 5056485350485049495352534850
Valido somente com o selo de autenticidade.

FIRMA 1
125856
S10787AA0143102

Mariele Cristina Oliveira
- Escrevente Autorizada
RG: 50.896.435-0/SSP-
CPF: 442.201.558-30



PREFEITURA DE RESENDE COSTA

CNPJ: 17.749.912/0001-63

Rua Maria Cândida Andrade, 91 - Centro - Tel: (32) 3354 1366

===== CEP: 36.340-000 - Resende Costa - MG =====

www.resendecosta.mg.gov.br



ATESTADO DE CAPACIDADE TÉCNICA

O **MUNICÍPIO DE RESENDE COSTA**, com sede na Rua Maria Cândida de Andrade, 91, bairro centro, CNPJ nº 17.749.912/0001-63, neste ato representado pelo Prefeito Municipal, **SR. JOSÉ GOUVEA FILHO**, portador da cédula de identidade nº MG-3.658.630 SSP/MG e do CPF 504.249.126-00, atesta para os devidos fins que a empresa **CREATIVE GROUP**, CNPJ nº 41.022.470/0001-33 com sede na Rua Áurea dos Reis Felício, 258 – Edifício Pedro Biancoli, 2º andar, bairro Centro, Pontal/SP prestou os seguintes serviços, nos termos de parceria gratuita, para a Secretaria Municipal de Assistência Social, conforme termo de referência abaixo:

- ✓ Capacitação, consultoria e assessoria em gestão do sistema único de assistência, de proteção social básica e proteção social especial (média e alta complexidade).
- ✓ Técnica responsável: Rafaela Barros Pereira de Poli, bacharel em Serviço Social.

Item	Descrição
Assessoria e Consultoria	<ul style="list-style-type: none">✓ Gestão de recursos dos blocos de financiamento do SUAS✓ Recursos federais, estaduais e municipais✓ Organização do plano plurianual✓ Organização Lei Diretrizes Orçamentária✓ Organização da LOAS✓ Diagnóstico socioassistencial do município✓ Identificação de futuros projetos, programas e serviços✓ Orientações quanto a serviços a serem implantados e organizados no município.
Capacitação	<ul style="list-style-type: none">✓ Proteção social básica PAIF, SERVIÇO DE CONVIVÊNCIA, PREENCHIMENTO DE RNA, ATRIBUIÇÕES DE TÉCNICOS DO CRAS, ARTICULAÇÃO COM A REDE DE SERVIÇOS SOCIOASSISTENCIAIS, ENCAMINHAMENTO, REFERÊNCIA E CONTRA REFERÊNCIA.

[Handwritten signature]



PREFEITURA DE RESENDE COSTA

CNPJ: 17.749.912/0001-63

Rua Maria Cândida Andrade, 91 - Centro - Tel: (32) 3354 1366

===== CEP: 36.340-000 - Resende Costa - MG =====

www.resendecosta.mg.gov.br



	<p>✓ Proteção social especial</p> <p>REFERÊNCIA E CONTRA REFERÊNCIA, ACOMPANHAMENTO DE PAEF, ACOMPANHAMENTO DE MEDIDAS SOCIOEDUCATIVAS, ATRIBUIÇÕES ESPECÍFICAS DOS TÉCNICOS DOS CREAS, ATENDIMENTO POPULAÇÃO EM SITUAÇÃO DE RUA, ARTICULAÇÃO E ENCAMINHAMENTO PARA A REDE DE SERVIÇO SOCIOASSISTENCIAL E PROTEÇÃO SOCIAL BÁSICA, PODER JUDICIÁRIO, MINISTÉRIO PÚBLICO E CONSELHO TUTELAR</p>
--	---

Atestamos que tais fornecimentos foram executados satisfatoriamente, não existindo em nossos registros, até a presente data, fatos que desabonem sua conduta e responsabilidade com as obrigações assumidas.

Por ser expressão da verdade, firmamos a presente em 02 (duas) vias de igual teor.

Resende Costa, 16 de abril de 2021

1º OFÍCIO

JOSÉ GOUVEA FILHO
Prefeito Municipal

1º OFÍCIO

EDIRLENE APARECIDA DO NASCIMENTO
RG 16257318 MG
Secretária Municipal de Assistência Social

PODER JUDICIÁRIO - TJMG - CORREGEDORIA GERAL DE JUSTIÇA

1º Tabelionato de Notas de Resende Costa - MG
Reconheço, por semelhança, a(s) assinatura(s) de
José Gouvea Filho, Edirlene Aparecida do Nascimento *
em testemunho da verdade.
Resende Costa, 16/04/2021 11:10:49 6120

SELO DE CONSULTA: EFH02881
CÓDIGO DE SEGURANÇA: 9670.2768.0956.3475
Quantidade de atos praticados: 02

Ato(s) praticado(s) por: *Paula*
Paula Aparecida Ribeiro de Sousa Belo - Escrevente
Emol: R\$11,64 TFC: R\$3,62 Total: R\$15,26 ISS: R\$0,38
Consulte a validade deste selo no site: <https://selos.tjmg.jus.br>

Nº DA ETIQUETA
ABD046318

[Handwritten signature]



ATESTADO DE CAPACIDADE TÉCNICA

Maria Amaral da Silva Rodrigues ME inscrita no CNPJ nº 25.327.634/0001-84, sediada à 9 de julho nº 509, centro, na cidade de Pontal – SP CEP 14180-000, atesta para os devidos fins que a empresa **Ana Cláudia Oliveira de Almeida LTDA EPP**, nome fantasia **CREATIVE GROUP**, CNPJ nº 41.022.470/0001-33 com sede na Rua Áurea dos Reis Felício, 258 – Edifício Pedro Biancoli, 2º andar, bairro Centro, Pontal/SP prestou os seguintes serviços de vigia e controle de acesso neste restaurante:

Descrição
Posto de Vigia 08h diária

Atestamos que tais fornecimentos foram executados satisfatoriamente, não existindo em nossos registros, até a presente data, fatos que desabonem sua conduta e responsabilidade com as obrigações assumidas.

Pontal, 16 de julho de 2021

Maria Amaral da Silva Rodrigues

Maria Amaral da Silva Rodrigues

RG: 6.300.212-1.SSP/SP

Maria Amaral da Silva Rodrigues ME

CNPJ: 25.327.634/0001-84



ATESTADO DE CAPACIDADE TÉCNICA

Maria Amaral da Silva Rodrigues ME inscrita no CNPJ nº 25.327.634/0001-84, sediada à 9 de julho nº 509, centro, na cidade de Pontal – SP CEP 14180-000, atesta para os devidos fins que a empresa **Ana Cláudia Oliveira de Almeida LTDA EPP**, nome fantasia **CREATIVE GROUP**, CNPJ nº 41.022.470/0001-33 com sede na Rua Áurea dos Reis Felício, 258 – Edifício Pedro Biancoli, 2º andar, bairro Centro, Pontal/SP prestou os seguintes serviços de assessoria e consultoria para esta Empresa, conforme termo abaixo:

- Capacitação e consultoria em sistemas eletrônicos e presenciais de licitação

Item	Descrição
Assessoria e Consultoria	<ul style="list-style-type: none">• Gestão de prazos, recursos, contrarrazões.• Análise prévia de edital.• Emissão de documentos para habilitação.• Confeções de documentos de habilitação.• Confeções de planilhas de custo.• Compliance.• Gerenciamento de futuros certames.• Gestão de contratos e atas de registro de preços.• Orientações quanto a serviços a serem implantados e organizados na empresa, incluindo total assessoria.
Capacitação	Fases do procedimento licitatório. Pregão eletrônico e pregão presencial – Formulação de proposta, habilitação e táticas concorrenciais.

Atestamos que tais fornecimentos foram executados satisfatoriamente, não existindo em nossos registros, até a presente data, fatos que desabonem sua conduta e responsabilidade com as obrigações assumidas.

PONTAL - SP

Pontal, 20 de maio de 2021

Maria Amaral da Silva Rodrigues
Maria Amaral da Silva Rodrigues

RG: 6.300.212-1-SSP/SP

Maria Amaral da Silva Rodrigues ME

CNPJ: 25.327.634/0001-84

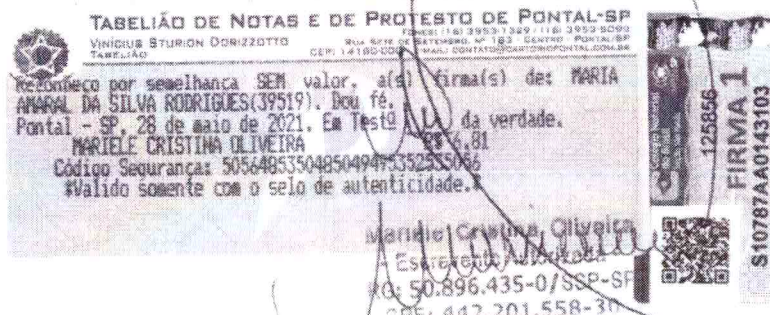



Secretaria Municipal de Assistência Social

Av: Ramillo Salles, S/N – Centro – Sales/SP
E-mail: assistencia@sales.sp.gov.br – Tel.: (17) 99619.3577



ATESTADO DE CAPACIDADE TÉCNICA

A Prefeitura Municipal de Sales-SP, inscrita no CNPJ nº 46.613.196/0001-90 com sede AV. RAMILLO SALLES, 717, centro, cidade de Sales, estado de São Paulo, neste ato representado por sua Secretária Municipal de Assistência Social, Sra Maria Eliete Colioni Sanches, inscrita no RG nº 25.010.029-0 vem através por meio deste **atestar** que a empresa Ana Claudia Oliveira de Almeida LTDA EPP, portadora do CNPJ nº 41.022.470/0001-33, nome fantasia Creative Group, situada a Rua Áurea dos Reis Felício nº 258, bairro Centro, cidade de Pontal, estado de São Paulo, CEP 14180-000, prestou os seguintes serviços à este município, conforme contrato de prestação de serviços 028/2021.

- Apoiou e orientou o município no que se refere à atualização ou instituição de suas leis que dispõem acerca da organização da Assistência Social, por meio do Sistema Único de Assistência Social – SUAS, visando avançar na consolidação e aprimoramento da gestão do SUAS e na melhoria da qualidade dos serviços e benefícios socioassistenciais;
- Orientou a gestão acerca das mudanças necessárias para atualização das Leis que criam as instâncias de controle social, mais especificamente os Conselhos de Assistência Social, dos Direitos da Criança e Adolescente e do Idoso, visando o fortalecimento da Participação e Controle Social;
- Orientou a gestão na promoção de reuniões envolvendo a rede intersetorial, visando promover a participação e a integração de todos os setores, possibilitando o estabelecimento de fluxos transversais, visando encontrar respostas às demandas de forma integrada e otimizar os recursos;
- Orientou acerca do cenário nacional de financiamento e o uso dos recursos da Política de Assistência Social, que envolve repasse de orçamento do governo federal e estadual para 2021;
- Orientou cerca do Fundo Municipal da Infância e Adolescência (FMIA) e o Fundo do Idoso (FMID), nortear a gestão para captação de recursos para esses fundos e apoiar na implantação de ações locais;
- Apoiou orientou à gestão no que se refere às mudanças necessárias (providências que deverão ser adotadas) para que os projetos sociais voltem a funcionar, considerando as medidas restritivas do governo do Estado, priorizando os programas, projetos e serviços especificados abaixo:

CENTRO DE REFERÊNCIA DE ASSISTÊNCIA SOCIAL – CRAS -
Operacionalização das atividades do CRAS, desde o planejamento, capacitação da equipe ao Sistema de Monitoramento e Avaliação;



Secretaria Municipal de Assistência Social

Av: Ramilho Salles, S/N – Centro – Sales/SP

E-mail: assistencia@sales.sp.gov.br – Tel.: (17) 99619.3577

CENTRO DE EDUCAÇÃO E LAZER PARA CRIANÇAS E ADOLESCENTES SALENSE – CELCAS/PROJETO GIRASSOL- adequação do projeto às medidas restritivas do governo do Estado acerca da pandemia do novo coronavírus; Planejamento das Atividades, organização, capacitação da equipe, monitoramento e avaliação das atividades;

PROJETO SUPERAÇÃO direcionados para crianças e adolescentes e adolescentes em cumprimento de medidas socioeducativas – adequação do projeto às medidas restritivas do governo do Estado acerca da pandemia do novo coronavírus; planejamento, capacitação da equipe e operacionalização do projeto, monitoramento e avaliação;

Gestão Integrada de Serviços, Benefícios e Transferência de Renda CADASTRO ÚNICO E PROGRAMA BOLSA FAMÍLIA – Operacionalização do Sistema de acompanhamento das famílias cadastradas no Programa, organização da equipe, organização dos equipamentos sociais para melhor atendimento aos beneficiários, planejamento das atividades, gestão Integrada de Serviços, Benefícios e Transferência de Renda;

CENTRO DE CONVIVÊNCIA DO IDOSO – PROJETO REVIVER - adequação das atividades às medidas restritivas do governo do Estado acerca da pandemia do novo coronavírus; Planejamento das Atividades, organização da equipe, monitoramento e avaliação;

Atestamos que tais fornecimentos foram executados satisfatoriamente, não existindo em nossos registros, até a presente data, fatos que desabonem sua conduta e responsabilidade com as obrigações assumidas.

Sales/SP, 04/08/2021

Maria Eliete Coloni Sanches

Secretária Municipal de Assistência Social

Prefeitura Municipal de Sales/SP

Maria Eliete Coloni Sanches
Secretaria Municipal de Assistência Social
P.M. Sales

OFICIAL DE REGISTRO CIVIL E TABELIÃO DE NOTAS
Av. João Carlos Lima, 379 - Centro - Sales, SP - CEP: 14400-000 - Tel: (17) 9592-1148
William Crizio Junior - Oficial

Em documento sem valor documental, por identificação (L.S.)
Assinatura(s) de: MARIA ELIETE COLONI SANCHES (109900). Data de
Porato R\$ 4,77. Em Test. da Variação.

ALINE TAV. SOUZA ALVES
Cod. Seg. 1 48524056304935049495433104951
04/08/2021 - 16:44:13 - Selo(s): 0.

FIRMA 1
S1093AA40018673



PREFEITURA MUNICIPAL DE VAZANTE
SECRETARIA MUNICIPAL DE SAÚDE
Rua Osório Soares, 600 – Independência
34-3813-1065/3813-0173



ATESTADO DE CAPACIDADE TÉCNICA

O **MUNICÍPIO DE VAZANTE/MG**, pessoa jurídica de direito público interno, com sede a Rua Osório nº 600, bairro Independência, inscrito no CNPJ 18.278.069/0001-47, neste ato representado pelo Secretário Municipal de Saúde, Sr Gabriel Afrânio Rosa de Faria Barra, portador do RG nº MG-12.480.279 e CPF nº 057.482.966-08, atesta para os devidos fins que a empresa **ANA CLAUDIA OLIVEIRA DE ALMEIDA LTDA EPP**, nome fantasia **CREATIVE GROUP**, CNPJ nº 41.022.470/0001-33 com sede na Rua Áurea dos Reis Felício, 258, bairro Centro, Pontal/SP prestou os seguintes serviços para esta municipalidade:

Capacitação	Qtde	Carga horária
Curso de qualificação do sistema local de saúde e atendimento humanizado para os servidores da Secretaria de Saúde	300 colaboradores da área da saúde	40h

Contrato nº 257/2021

Tópicos abordados:

- Reflexões sobre Liderança e o Atendimento Humanizado
- Mundo BANI e Segurança Psicológica
- Autoconhecimento e Missão de Vida
- Perfil Comportamental e Conflitos Interpessoais
- Liderança Situacional
- Reflexões sobre Atendimento Humanizado
- Autoconhecimento e Missão de Vida
- Perfil Comportamental e Conflitos Interpessoais
- Competências Comportamentais

Atestamos que tais fornecimentos foram executados satisfatoriamente, não existindo em nossos registros, até a presente data, fatos que desabonem sua conduta e responsabilidade com as obrigações assumidas.

Gabriel Afrânio Rosa F. Barra
Secretário Municipal de Saúde
Vazante-MG

Gabriel Afrânio Rosa de Faria Barra
Secretário Municipal de Saúde
RG nº MG-12.480.279
CPF nº 057.482.966-08

Ellen Caroline C. de Lima e Silva
Diretora de Atenção Básica
RG nº 8.771.991
CPF nº 060.597.456-01

Ellen Caroline Carneiro de Lima e Silva
Diretora de Atenção Básica
RG nº MG 8.771.991
CPF nº 060.597.456-01

Vazante/MG, 16 de julho de 2021

[Handwritten signature]



ATESTADO DE CAPACIDADE TÉCNICA

A ONG ENIGMA, inscrito no CNPJ sob nº 17.586.138/0001-17, situada na Estrada Municipal da Vargem Rica, nº 116, bairro Nova Pontal, cidade de Pontal/SP, representado pelo seu presidente Sr José Flávio Rodrigues Lima, brasileiro, solteiro, portador do RG nº 40.204.187-2 e CPF nº 350.953.538-30, atesta para os devidos fins que a empresa **ANA CLAUDIA OLIVEIRA DE ALMEIDA LTDA EPP**, CNPJ nº 41.022.470/0001-33, nome fantasia **CREATIVE GROUP**, com sede na Rua Áurea dos Reis Felício 258, centro Pontal/SP executou capacitação para 30 mulheres assistidas pela ONG durante os dias 14, 15 e 16 de julho, com carga horária de 20h, nas seguintes temáticas:

- ✓ O papel da mulher na liderança política
- ✓ A luta da comunidade LGBT +: principais conquistas e desafios
- ✓ Empoderamento feminino e as transformações do século XXI
- ✓ Como empreender e conquistar seu espaço?
- ✓ Liderança feminina na construção de uma economia forte e sustentável

As capacitações foram realizadas em sistema híbrido (online e presencial) pela equipe técnica da empresa Creative Group:

Ana Paula Augusto Ponce
Psicóloga
CRP/SP 06/103991

Rafaela Barros Pereira de Poli
Assistente Social
CRESS/SP 53920

Atestamos que tais fornecimentos foram executados satisfatoriamente, não existindo em nossos registros, até a presente data, fatos que desabonem sua conduta e responsabilidade com as obrigações assumidas.

ABELIONATO
PONTAL-SP

Pontal, 19 de julho de 2021

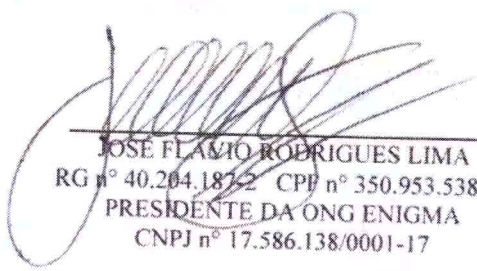
JOSE FLAVIO RODRIGUES LIMA
RG nº 40.204.187-2 CPF nº 350.953.538-30
PRESIDENTE DA ONG ENIGMA
CNPJ nº 17.586.138/0001-17

Estrada Municipal Vargem Rica, 116 – Nova Pontal – Pontal/SP
(016) 99200-3956



TABELIÃO DE NOTAS E DE PROTESTO DE PONTAL-SP
 VINICIUS STURION DORIZOTTO
 TABELIÃO

Endereço: 1161 3953-1329 / 1161 3953-5099
 Rua Betão de Cetebrão, 1161 - Ponta Grossa - Paraná - 84030-900
 CEP: 84030-000 - E-MAIL: TABELIÃO@CARTEIRADOPONTAL.COM.BR

Reconheço por semelhança SEM valor, a(s) firma(s) de: JOSE FLAVIO RODRIGUES LIMA (32647). Dou fé.
 Ponta Grossa - PR, 02 de Setembro de 2001. Em Teste da Verdade.

LARA FURLAN FURLAN, ESCRIVENTE, RG 6.011
 Código Securitax: 4420037359976/4420037359976
 Válido somente com a selo de autenticação.

FIRMA 1
 125856
 Lara Furlan
 - Escrevente Autorizada
 RG 42.997.997-6/SSP-SP
 CPF 442.172.438-17

ATESTADO DE CAPACIDADE TÉCNICA

O MUNICÍPIO DE SÃO JOÃO DO TRIUNFO/PR, inscrito no CNPJ sob nº. 75.193.516/0001-07, situada na Rua Ten. Cel. Carlos Souza, nº 312, centro, São João do Triunfo – PR, CEP 84.150-000, neste ato representado pela Secretária Municipal de Assistência Social, Sra. SIMONE DA CRUZ MICHARKI, portadora do RG 5.519.753-9 e CPF nº 001.276.429-94 atesta para os devidos fins que a empresa **ANA CLAUDIA OLIVEIRA DE ALMEIDA LTDA EPP**, CNPJ nº 41.022.470/0001-33, nome fantasia **CREATIVE GROUP**, com sede na Rua Áurea dos Reis Felício 258, centro Pontal/SP, detentora do Contrato nº 109/2021 – Pregão Eletrônico nº 35/2021, forneceu as seguintes **CAPACITAÇÕES PRESENCIAS**:

ITEM	DESCRIÇÃO	Conteúdo programático
01	CRAS Público alvo: Profissionais do CRAS e Gestão; Capacidade: 25 pessoas Carga horária: 16 horas	1. Questões introdutórias; Caracterização do perfil do usuário do Centro de Referência da Assistência Social; 2. Acolhida: A entrada do usuário no Centro de Referência na Assistência Social; 3. Prontuário: O registro do usuário na acolhida; 4. Acolhida individualizada: A escuta do técnico da equipe CRAS; 5. O trabalho multidisciplinar da equipe técnica do CRAS; 6. Planejamento e Organização do Trabalho em Equipe; 7. Fluxo de Trabalho do Centro de Referência da Assistência Social; 8. A integração da equipe com os atores da rede socioassistencial; 9. Referência e a Contrarreferência com o Centro de Referência Especializado de Assistência Social; 10. Plano de Gestão do Centro de Referência de Assistência Social;
02	CREAS Público alvo: Profissionais do CRAS e Gestão; Capacidade: 25 pessoas	1 O CREAS e a Tipificação Nacional de Serviços Socioassistenciais; 2 Serviço de Proteção e Atendimento



	Carga horária: 16 horas	<p>Especializado a Famílias e Indivíduos (PAEFI):</p> <p>3 Serviço Especializado em Abordagem Social;</p> <p>4 Serviço de Proteção Social a Adolescentes em Cumprimento de Medida Socioeducativa de Liberdade Assistida (LA) e de Prestação de Serviços à Comunidade (PSC);</p> <p>5 Serviço de Proteção Social Especial para pessoas com Deficiência, Idosas e suas Famílias;</p> <p>6 Serviço Especializado para Pessoas em Situação de Rua;</p> <p>7. Intencionalidade de atendimento aos usuários equipe de referência e provisões de serviço;</p> <p>8 Fluxos de atendimento e acompanhamento;</p> <p>9 Desligamento da Proteção Social Especial;</p> <p>10 Referência e Contrarreferência da Proteção Social Especial para a Proteção Social Básica.</p> <p>11. Apoio, orientação e acompanhamento às famílias com membros em situação de ameaça ou violação de direitos;</p> <p>12 Ações e Metodologia de Trabalho Social com Famílias no Âmbito do PAEFI;</p> <p>13. Metodologia de Atendimento e Acompanhamento às famílias, focando na redução e identificação das violações, acesso à serviços Socioassistenciais e melhoria de qualidade de vida;</p> <p>14. Encaminhamentos para a Rede Socioassistencial do SUAS;</p> <p>15. Articulação com o Sistema de Garantia de Direitos;</p> <p>16. Limites e possibilidades de uma prática em construção;</p> <p>17. Refletindo sobre causas e consequências das múltiplas violências contra crianças e adolescentes;</p>
03	CONSELHO TUTELAR Público alvo: Conselheiros tutelares, Conselho Municipal dos Direitos da Criança e rede de atendimento;	<p>1 Atribuições: Conselho Tutelar o que faz x Conselho Tutelar o que não faz e o que não é.</p> <p>2 Rotina/ Intervenção do Conselheiro</p>





	<p>Capacidade: 30 pessoas Carga horária: 16 horas</p>	<p>Tutelar: Atendimento de ocorrências; habilidades; ética; sigilo; postura profissional nas abordagens; os registros (atendimentos, encaminhamentos).</p> <p>3 Denúncia: o que é? Como fazer?; a apuração da denúncia.</p> <p>4 Conselheiro Tutelar: receber, estudar, encaminhar e acompanhar casos.</p> <p>5 Conselho Tutelar e proteção integral.</p> <p>6 Atribuições do Conselho Tutelar: zelar e garantir o cumprimento dos direitos da criança e do adolescente. Artigo 136: "Comentários e Atribuições".</p> <p>7 Conselheiro Tutelar: saber agir na busca de soluções adequadas. Artigo 101 do ECA – Medidas de Proteção.</p> <p>8 Guarda e adoção, destituição e suspensão do poder familiar, acolhimento institucional. Artigo 23: "Por pobreza, falta de recursos ou desemprego É ILEGAL retirar criança da família".</p> <p>9 Sistematização do atendimento;</p> <p>10 Operacionalização do SIPIA;</p> <p>11 A interpretação das violações de direitos</p> <p>12 Rede de Enfrentamento a Violência contra Criança e o Adolescente.</p> <p>13 O SIPIA e a produção de informações sobre a realidade da infância e adolescência em âmbito local.</p>
04	<p>ACOLHIMENTO INSTITUCIONAL Público alvo: Profissionais do Acolhimento institucional SCFV, CRAS, CREAS e Gestão; Capacidade: 30 pessoas Carga horária: 16 horas</p>	<p>1 Breve explanação sobre "Acolhimento Institucional", conforme descrito no Plano Nacional.</p> <p>2 Legislação pertinente (SUAS, PNCFC, ECA), com intuito de que o (a) cuidador(a)/educadora(a) compreenda as medidas protetivas, competências e articulação entre as instâncias envolvidas;</p> <p>3 Como deve ser o atendimento às crianças e aos adolescentes;</p> <p>4 Recepção e acolhimento / Admissão e inserção;</p> <p>5 Plano Personalizado de Atendimento – PPA;</p> <p>6 Abordagem Familiar;</p> <p>7 Passo – Desligamento.</p> <p>8 Ética e Empatia no Ambiente de</p>

Prefeitura Municipal de São João do Triunfo
Secretaria Municipal de Assistência Social
Estado do Paraná



		<p>Acolhimento de Crianças e Adolescentes:</p> <p>9 Relação afetiva de caricias sob a ótica personalizada e individualizada com cada criança e/ou adolescente.</p> <p>10 Organização do ambiente (espaço físico e atividades adequadas ao grau de desenvolvimento de cada criança ou adolescente).</p> <p>11 Auxílio à criança e ao adolescente para lidar com sua história de vida, fortalecimento da auto-estima e construção da identidade.</p> <p>12 Organização de fotografias e registros individuais sobre o desenvolvimento de cada criança e/ou adolescente, de modo a preservar sua história de vida.</p> <p>13 Acompanhamento nos serviços de saúde, escola e outros serviços requeridos no cotidiano. Quando se mostrar necessário e pertinente, um profissional de nível superior (psicólogo ou assistente social) deverá também participar deste acompanhamento.</p> <p>14 Apoio na preparação da criança ou adolescente para o desligamento, sendo para tanto orientado e supervisionado por um profissional de nível superior (psicólogo ou assistente social).</p> <p>15 Etapas do desenvolvimento da criança e do adolescente (características, desafios, comportamentos típicos, fortalecimento da autonomia, desenvolvimento da sexualidade, brincadeiras e jogos adequados para cada faixa etária, exploração do ambiente, mediação de conflitos, colocação de limites, etc.)</p> <p>16 Comportamentos frequentemente observados entre crianças/adolescentes separados da família de origem, que sofreram abandono, violência, etc.</p> <p>17 Práticas educativas: como ajudar a criança/adolescente a conhecer e a lidar com sentimentos, fortalecer a auto-estima e contribuir para a construção da identidade.</p> <p>18 Novas configurações familiares e realidade das famílias em situação de</p>
--	--	---



ATESTADO DE CAPACIDADE TÉCNICA

O **SUPERMERCADOS BIZARRI**, inscrito no CNPJ SOB nº 10.228.189/0001-28, situado na Rua Getúlio Vargas nº 111, bairro Vila Adelaide de Freitas, cidade Pontal, estado de São Paulo, **atesta** para os devidos fins que a empresa **CREATIVE GROUP**, CNPJ nº 41.022.470/0001-33, com sede na Rua Áurea dos Reis Felício, 258 – Edifício Pedro Biancoli, 2º andar, bairro Centro, Pontal/SP, prestou serviço em processo seletivo para contratação de pessoal.

Etapas:

- Recebimento de currículos
- Realização de entrevistas
- Aplicação de prova objetiva
- Dinâmica
- Encaminhamento dos selecionados para o RH

Vaga	Inscritos
Operador de Caixa	27 candidatos
Repositor	32 candidatos
Auxiliar Administrativo	68 candidatos
Açougueiro	12 candidatos
Padeiro	8 candidatos

Atestamos que tais fornecimentos foram executados satisfatoriamente, não existindo em nossos registros, até a presente data, fatos que desabonem sua conduta e responsabilidade com as obrigações assumidas.

Pontal/SP, 19 de julho de 202



JEAN CLAUDIO FONSECA BIZARRI
RG: 20723775
CPF: 132.521.058-70
CNPJ 10.228.189/0001-28

Supermercados Bizarri
(16) 3953-2580/ 99799-4473





Prefeitura Municipal de São João do Triunfo
Secretaria Municipal de Assistência Social
 Estado do Paraná



		vulnerabilidade social. 19 Ética e a conduta dos educadores/cuidadores 20 Boas práticas do educar e cuidar. 21 Educar sem violência!
--	--	---

Relação dos profissionais que ministraram os cursos:

1. **Adriana da Silva Turbay** – Psicóloga e Assistente Social
 CRESS 1874 – 11º região, psicóloga CRP 08/10637
2. **Rosmeri Aparecida Dalazoana Gebeluka** – Assistente Social
 CRESS 2181- 11º Região
3. **Luciana Pavowski Franco Silvestre** – Assistente Social
 CRESS 5322- 11º Região

Atestamos que tais fornecimentos foram executados satisfatoriamente, não existindo em nossos registros, até a presente data, fatos que desabonem sua conduta e responsabilidade com as obrigações assumidas.

São João do Triunfo/PR, 22 de novembro de 2021

ANTONIO
 REC. DE FIRMAS

SIMONE DA CRUZ MICHARKI
 Secretária Municipal de Assistência Social



TABELIONATO DE NOTAS E PROTESTO DE TÍTULOS
 SÃO JOÃO DO TRIUNFO - PR

Reconheço por SEMELHANÇA as (firmas) de SIMONE DA CRUZ MICHARKI
 São João do Triunfo-PR, 07/12/2021

Em test. Paula da verdade
 TABELIA DESIGNADA: MARILENA TEIXEIRA DE FREITAS PAULA
 Emolumentos R\$ 4,71 FUNDEF R\$ 0,24 Selo R\$ 0,90 Funreus R\$ 1,18
 ISSN/ON R\$ 0,14 Total: R\$ 7,17



Selo: 122X 9x13 0035-2631 142TR4 - Consultar em <http://selo.funarpen.com.br>

Marilena Teixeira de Freitas Paula
 CPF 481.498.539-87
 Tabela Designada
 do Protesto de Títulos



PREFEITURA MUNICIPAL DE BURITIZAL

CNPJ n.º 45.323.698/0001-14

Rua São Paulo, n.º 131 – Centro

Cep. 14570-000,

Buritizal/SP

Fone (16) 3751-9100

ATESTADO DE CAPACIDADE TÉCNICA

A **PREFEITURA MUNICIPAL DE BURITIZAL**, inscrito no CNPJ sob n.º 45.323.698/0001-14, situada na Rua São Paulo, 131 – Centro – Buritizal/SP, por meio do Departamento de Saúde, representado pelo Sr Cláudio César Bento Pereira, portador do RG n.º 19.216.793-5 e CPF n.º 270.096.978-25, diretor de saúde, atesta para os devidos fins que a empresa **ANA CLAUDIA OLIVEIRA DE ALMEIDA LTDA EPP**, CNPJ n.º 41.022.470/0001-33, nome fantasia **CREATIVE GROUP**, com sede na Rua Áurea dos Reis Felício 258, centro Pontal/SP, forneceu os seguintes profissionais para este departamento:

<u>Profissional</u>	<u>Carga Horária</u>	<u>Quantidade</u>
Fisioterapeuta	30h semanais	01 profissional
Psicólogo	30h semanais	01 profissional
Auxiliar de Enfermagem	40h semanais	02 profissionais

- Todos os profissionais são inscritos nos seus devidos conselhos de classes
- Pregão Presencial 035/2021
- Ata de Registro de 079/2021

Atestamos que tais fornecimentos foram executados satisfatoriamente, não existindo em nossos registros, até a presente data, fatos que desabonem sua conduta e responsabilidade com as obrigações assumidas.

Buritizal/SP, 07 de Outubro de 2021

Cláudio Cesar Bento Pereira

RG n.º 19.216.793-5 CPF n.º 270.096.978-25

DIRETOR DE SAÚDE

Cecília Luana Santos de Sá
Escrevente

Oficial do Registro Civil das Pessoas Naturais e Tabelião de Notas de Buritizal | São Paulo | Nubia Gandolina Martinez | Oficiala Tabelião

Reconheço por semelhança a(s) firma(s) de, 01 firma de CLAUDIO CESAR BENTO PEREIRA, em documento sem valor econômico, do que dou fé.

Buritizal, 15 de outubro de 2021 64719/56-9

R\$ 6,91

CECÍLIA LUANA SANTOS DE SÁ - Escrevente

0161AA0017754 - F159



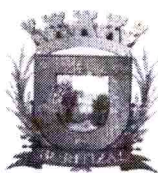

PREFEITURA MUNICIPAL DE BURITIZAL

CNPJ n.º 45.323.698/0001-14

Rua São Paulo, n.º 131 – Centro

Cep. 14570-000,

Buritizal/SP

Fone (16) 3751-9100

ATESTADO DE CAPACIDADE TÉCNICA

A **PREFEITURA MUNICIPAL DE BURITIZAL**, inscrito no CNPJ sob n.º, 45.323.698/0001-14, situada na Rua São Paulo, 131 – Centro – Buritizal/SP, representado pelo Sr Leandro Mattos Dellefrate, portador do RG n.º 47.332.750-8 e CPF n.º 384.665.778-66, Diretor de Agricultura, Meio Ambiente, Planejamento e Desenvolvimento Urbano, atesta para os devidos fins que a empresa **ANA CLAUDIA OLIVEIRA DE ALMEIDA LTDA EPP**, CNPJ n.º 41.022.470/0001-33, nome fantasia **CREATIVE GROUP**, com sede na Rua Áurea dos Reis Felício 258, centro Pontal/SP, forneceu os seguintes profissionais para esta secretaria:

<u>Profissional</u>	<u>Carga Horária</u>	<u>Quantidade</u>
Serviços Gerais	40h semanais	08 profissionais

- Pregão Presencial 049/2021
- Contrato Ata de Registro de 115/2021

Atestamos que tais fornecimentos foram executados satisfatoriamente, não existindo em nossos registros, até a presente data, fatos que desabonem sua conduta e responsabilidade com as obrigações assumidas.

Buritizal/SP, 02 de Dezembro de 2021

Eng Leandro Mattos Dellefrate

RG n.º 47.332.750-8 e CPF n.º 384.665.778-66

Diretor de Agricultura, Meio Ambiente, Planejamento e Desenvolvimento Urbano

Oficial do Registro Civil das Pessoas Naturais e
Tabelião de Notas de Buritizal | São Paulo
Nebia Gandolina Martinez | Oficiala Tabelião

Reconheço por semelhança a(s) firma(s) de, 01 firma de LEANDRO
MATTOS DELLEFRATE, em documento sem valor econômico, do que dou
fé.

Buritizal, 2 de dezembro de 2021
R.º 6, B1

65207/101-9

CELILIA LUANA SANTOS DE SÁ - Escrevente



Celilia Luana Santos de Sá
Escrevente



PREFEITURA MUNICIPAL DE JEQUITIBÁ
ESTADO DE MINAS GERAIS



ATESTADO DE CAPACIDADE TÉCNICA

A **PREFEITURA MUNICIPAL DE JEQUITIBÁ**, inscrito no CNPJ sob nº 8.062.208/0001-09, situada na Avenida Raimundo Ribeiro da Silva nº 145, centro, neste ato representado pela Secretária Municipal de Administração, Vera Lúcia de Assis Pinheiro, atesta para os devidos fins que a empresa **ANA CLAUDIA OLIVEIRA DE ALMEIDA LTDA EPP**, CNPJ nº 41.022.470/0001-33, com sede na Rua Áurea dos Reis Felício 258, centro Pontal/SP, organizou e realizou PROCESSO SELETIVO, conforme Contrato nº 69/2021, referente ao Pregão Presencial 17/2021, Processo nº 114/2021:

ETAPAS:

1. Elaboração do Edital
2. Publicação do Edital
3. Inscrições
4. Publicação das inscrições homologadas
5. Aplicação da prova objetiva
6. Análise dos Títulos
7. Abertura de prazo para recurso
8. Julgamento dos recursos
9. Listagem da classificação final
10. Abertura de prazo para recurso classificação final
11. Julgamento dos recursos classificação final
12. Publicação da lista final de candidatos classificados
13. Encaminhamento para homologação

CARGOS E VAGAS

Cargo	Vagas	Salário	Horas	Requisitos
Coveiro	02	R\$ 1.100,00	40H	Ensino fundamental incompleto
Motorista - Categoria I	06	R\$ 1.100,00	40H	Ensino fundamental incompleto + carteira de motorista categoria D
Motorista - Categoria II	03	R\$ 1.100,00	40H	Ensino fundamental incompleto + carteira de motorista categoria C
Operário	14	R\$ 1.100,00	40H	Ensino fundamental



PREFEITURA MUNICIPAL DE JEQUITIBÁ
ESTADO DE MINAS GERAIS



				incompleto
Operador de máquinas	04	R\$ 1.100,00	40H	Ensino fundamental incompleto
Pintor	01	R\$ 1.100,00	40H	Ensino fundamental incompleto
Vigia	04	R\$ 1.100,00	40H	Ensino fundamental incompleto
Auxiliar Administrativo	06	R\$ 1.100,00	40H	Ensino médio completo
Auxiliar Odontológico	02	R\$ 1.100,00	40H	Ensino médio + certificado curso técnico em saúde bucal ou higiene dental
Auxiliar de Serviços Gerais	05	R\$ 1.100,00	40H	Ensino fundamental incompleto
Monitor de Alfabetização	01	R\$ 1.100,00	24H	Ensino médio completo
Monitor de Transporte Escolar	06	R\$ 1.100,00	40H	Ensino médio completo
Oficial de Fiscalização	01	R\$ 1.100,00	40H	Ensino médio completo
Recepcionista	01	R\$ 1.100,00	40H	Ensino médio completo
Servente Escolar	CR	R\$ 1.100,00	40H	Ensino fundamental completo
Técnico em Saúde Bucal (TDH)	CR	R\$ 1.100,00	40H	Ensino médio completo + Certificado curso técnico em saúde bucal ou higiene dental
Técnico em Enfermagem	05	R\$ 1.100,00	40H	Ensino médio completo + COREN
Técnico em Edificação	CR	R\$ 1.100,00	40H	Ensino médio completo + Certificado curso técnico em edificações
Técnico em Vigilância Sanitária	01	R\$ 1.100,00	40H	Ensino médio completo + Certificado curso técnico de saúde em vigilância sanitária e ambiental
Técnico em Farmácia	01	R\$ 1.100,00	40H	Ensino médio completo + Certificado curso técnico em farmácia
Psicólogo	CR	R\$ 1.100,00+	20H	Superior em psicologia + CRP



PREFEITURA MUNICIPAL DE JEQUITIBÁ
ESTADO DE MINAS GERAIS



		gratificação		
Enfermeiro I	CR	R\$2825,92	40H	Superior em enfermagem + COREN
Enfermeiro Plantonista	03	R\$ 170,61 por plantão	12H	Superior em enfermagem + COREN
Educador Físico (NASF)	01	R\$ 1.100,00 + gratificação	24H	Superior em educação física + CREF
Fisioterapeuta (NASF)	01	R\$ 1.100,00 + gratificação	20H	Superior em fisioterapia + CRF
Nutricionista (NASF)	01	R\$ 1.100,00 + gratificação	20H	Superior em nutrição + CRN
Psicólogo (NASF)	01	R\$ 3.177,82	40H	Superior em psicologia + CRP
Psicólogo (CRAS)	CR	R\$ 2.800,00	40H	Superior em psicologia + CRP
Assistente Social (CRAS)	CR	R\$ 1.100,00	30H	Superior em serviço social + CRESS
Agente de apoio administrativo (CRAS)	CR	R\$ 1.100,00	40H	Ensino médio completo
Agente social (CRAS)	CR	R\$ 1.100,00	40H	Ensino médio completo
Dentista (ESF)	02	R\$ 3.519,07	40H	Superior em odontologia + CRO
Dentista	02	R\$1.100,00 + gratificação	20H	Superior em odontologia + CRO
Enfermeira (ESF)	02	R\$ 2.825,92	40H	Superior em enfermagem + COREN
Auxiliar de Enfermagem (ESF)	02	R\$ 1.100,00	40H	Superior em enfermagem + COREN
Técnico em Saúde Bucal (ESF)	02	R\$ 1.100,00	40H	Ensino médio completo + curso técnico em saúde bucal ou higiene dental
Médico (ESF)	01	R\$ 12.263,43	40H	Superior em medicina + CRM

Atestamos que tais fornecimentos foram executados satisfatoriamente, não existindo em nossos registros, até a presente data, fatos que desabonem sua conduta e responsabilidade com as obrigações assumidas.

Jequitibá-MG, 07 de dezembro de 2021

Vera Lúcia de Assis Pinheiro
Secretária Municipal de Administração



ATESTADO DE CAPACIDADE TÉCNICA

A **PREFEITURA MUNICIPAL DE IPERÓ** inscrita no CNPJ sob o nº 46.634.085/0001-60, situada na Avenida Santa Cruz, nº 355, Jardim Santa Cruz, CEP 18.560-000, através da Secretaria de Planejamento e Desenvolvimento representada pelo Sr. Lúcio Gonçalves da Silva Filho, portador da Cédula de Identidade/RG sob o nº 41.584.520-8 e inscrito no Cadastro de Pessoa Física/CPF sob o nº 397.648.588/80, atesta para os devidos fins que a empresa **ANA CLAUDIA OLIVEIRA DE ALMEIDA LTDA EPP**, inscrita no CNPJ sob o nº 41.022.470/0001-33, nome fantasia **CREATIVE GROUP**, detentora do Contrato nº 086/2021, Convite nº 10/2021, Processo nº 46/2021, com sede na Rua Áurea dos Reis Felício, nº 258, centro, Pontal/SP, vem executando os **"SERVIÇOS COM A DISPONIBILIZAÇÃO DE INSTRUTORES PARA OS CURSOS DE DANÇA E MÚSICA DO PROJETO "CULTURA EM AÇÃO"**.

Modalidade	Horas semanais	Horas mensais	Turmas
Jazz	2 horas	8 horas	Infantil Juvenil
Sapateado	2 horas	8 horas	Infantil Juvenil
Danças Urbanas	2 horas	8 horas	Infantil Juvenil
Zumba	4 horas	16 horas	Juvenil Adulto
Dança de Salão	4 horas	16 horas	Juvenil Adulto
Desenho (Prático e Teórico)	4 horas	16 horas	Infantil Juvenil
Produção de Vídeo	4 horas	16 horas	Infantil Juvenil
Ballet	5 horas	20 horas	Baby Infantil Juvenil
Violão (Prático + Teórico)	6 horas	24 horas	Infantil Juvenil Adulto
Teatro (Prático + Teórico)	8 horas	32 horas	Infantil Juvenil Adulto
Companhias de Competição (Turmas de estudo avançado, com alunos a partir do	16 horas	64 horas	Cia. de Dança Infantil Cia. de Dança Adulto Cia. de Teatro Infantil Cia. de Teatro Adulto

Prefeitura de Iperó

Av. Santa Cruz, 355 - CEP 18560-000 - Iperó/SP - T: 3459-9999 - www.iperosp.gov.br

Lúcio Gonçalves da Silva Filho
Secretário de Planejamento e Desenvolvimento



3º ano de dança e teatro, que representam o município em competições.)			
TOTAL:	57 horas semanais	228 horas mensais	Total de Horas Executas: 912 (novecentos e doze) horas

Atestamos que a execução está sendo satisfatória, não existindo em nossos registros, até a presente data, fatos que desabonem sua conduta e responsabilidade com as obrigações assumidas.

Iperó, 13 de dezembro de 2021.



Lúcio Gonçalves da Silva Filho
Secretário de Planejamento e Desenvolvimento
Prefeitura Municipal de Iperó

