

## BOCA DE BSTC

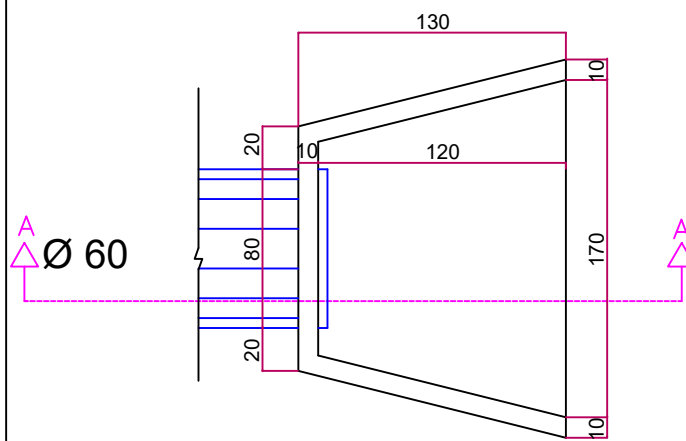

PLANTA BAIXA SEM ESCALA

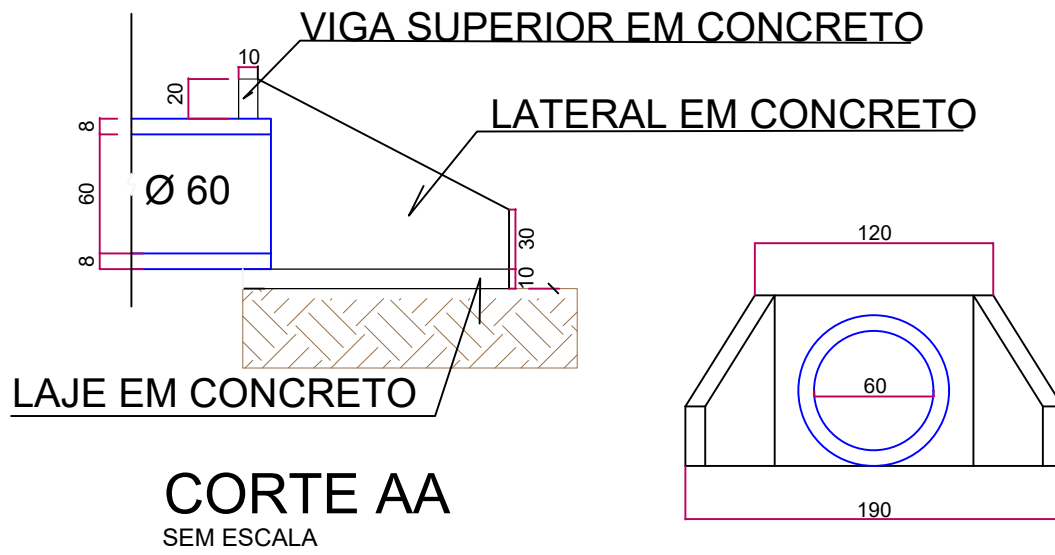

QUANTITATIVO DOS BUEIROS			
Nº DO BUEIRO	EXISTENTE		A EXECUTAR
	EXTENSÃO	EXTENSÃO	BOCA BSTC
BUEIRO 01	7,00 m	1,00 m	1,00 ud.
BUEIRO 02	8,00 m	0,00 m	1,00 ud.
BUEIRO 03	9,00 m	0,00 m	1,00 ud.
BUEIRO 04	6,30 m	2,00 m	1,00 ud.
BUEIRO 05	0,00 m	13,00 m	1,00 ud.
TOTAL	30,30 m	16,00 m	5,00 ud.

RESUMO DAS ÁREAS		
TRECHO	LOGRADOURO	EXT. (m)
01	ESTRADA SÃO JOAQUIM - TRECHO 01	445,00 m
02	ESTRADA SÃO JOAQUIM - TRECHO 02	590,00 m
TOTAL		1.035,00m

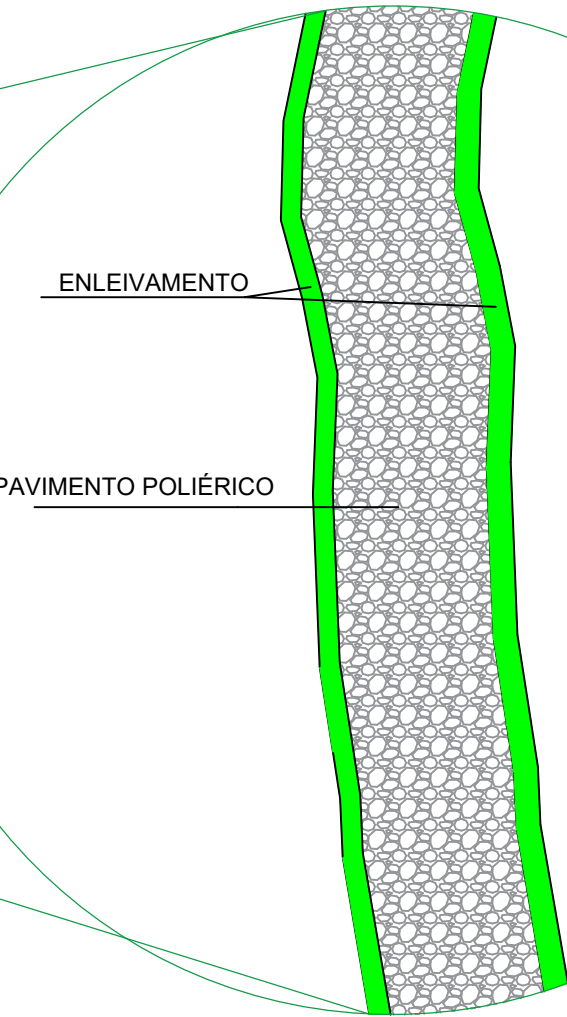

PROJETO ARQUITETONICO			
OBRA:		ÁREA:	
ESTRADAS RURAIS		ESCALA:	
LOCAL:		INDICADA	
MUNICÍPIO-UF:		PRANCHA:	
São José das Palmeiras - PR		01/01	
REFERÊNCIA:		PRÓPRIETÁRIO:	
EXECUÇÃO DE PAVIMENTAÇÃO COM PEDRA IRREGULAR			
RESPONSÁVEL PELO PROJETO:		RESPONSÁVEL PELA EXECUÇÃO:	
PAULO BERTICELLI ENGº CIVIL-ORÇ. PR 15864/D		PREFEITURA MUNICIPAL DE SÃO JOSÉ DAS PALMEIRAS	