

**Datta**

Av. Carlos Gomes, 2345, Cascavel | PR | Brasil.  
Bairro: Jardim Social CEP 85803-000.  
Tel: (45) 3220.0500 / (45) 3220.0504  
CNPJ: 76.065.317/0001-78 IE: 4100043802

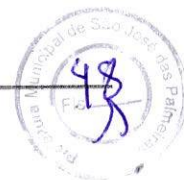

## ANEXO I PROPOSTA DE PREÇO

PROCESSO LICITATÓRIO N.º 044/2021

RELACAO DE MATERIAIS DA LICITACAO – 026/2021 - MODALIDADE PREGAO PRESENCIAL

AQUISIÇÃO DE PEÇAS NOVAS E SERVIÇOS DESTINADAS AO CONserto TRATOR AGRÍCOLA, MODELO LS PLUS 100, ANO 2016 ( DIFERENCIAL, CAIXA DE CAMBIO E SISTEMAS DE FREIOS), PARA ATENDER A SECRETARIA DE OBRAS, URBANISMO E TRANSPORTES, DO MUNICÍPIO DE SÃO JOSÉ DAS PALMEIRAS - PR

A PROPOSTA DEVERA SER APRESENTADA DE ACORDO COM AS INSTRUÇÕES CONTIDAS NO EDITAL DE PREGÃO PRESENCIAL. NAO SERAO ADMITIDAS, EM NENHUMA HIPOTESE, AS PROPOSTAS QUE FIZEREM REFERENCIA AS DE OUTROS PROPONENTES, SOB PENA DE DESCLASSIFICACAO.

LOTE 1 – TRATOR AGRICOLA, LS TRACTOR PLUS 100 CABINADO ANO/FAB 2016  
PEÇAS/SERVIÇOS PARA CONserto DIFERENCIAL, CAIXA DE CAMBIO E DOS SISTEMAS DE FREIOS

ITEM	QUAN T.	UNID.	ESPECIFICAÇÕES MÍNIMAS DOS PRODUTOS	MARCA	VLR UNIT.	VLR MAXIMO ADMITIDO	VLR TOTAL DO ITEM
01	01	PÇ	Parafuso do trilho- 40009498*	LS tractor	56,00	56,00	56,00
02	01	PÇ	Anel o Ring -40029196*	LS tractor	6,00	6,00	6,00
03	02	PÇ	Esfera do garfo do cambio – 40010339*	LS tractor	12,00	12,00	24,00
04	02	PÇ	Mola – 40011943*	LS tractor	70,00	70,00	140,00
05	02	PÇ	Barra seletora da gama – 40031419*	LS tractor	450,00	450,00	900,00
06	01	PÇ	Pino – 40009848*	LS tractor	36,00	36,00	36,00
07	01	PÇ	Forguilha do gama esquerdo – 40031421	LS tractor	800,00	800,00	800,00
08	01	PÇ	Garfo – 40317191*	LS tractor	800,00	800,00	800,00
09	02	PÇ	Pino elástico – 40270937*	LS tractor	8,00	8,00	16,00
10	04	PÇ	Placa de travamento – 40031457*	LS tractor	36,00	36,00	144,00
11	01	PÇ	Rolamento – 40156161*	LS tractor	406,00	406,00	406,00
12	01	PÇ	Conjunto de Rolamento – 40159821*	LS tractor	440,00	440,00	440,00
13	01	PÇ	Tubo – 40187176*	LS tractor	300,00	300,00	300,00
14	01	PÇ	Conexão – 40187177*	LS tractor	120,00	120,00	120,00
15	04	PÇ	Anel vedação`o`	LS tractor	20,00	20,00	80,00
16	02	PÇ	Parafuso banjo – 40009919*	LS tractor	240,00	240,00	480,00
17	02	PÇ	Placa de freio – 40030530*	LS tractor	530,00	530,00	1.060,00
18	04	PÇ	Disco de freio – 40030523*	LS tractor	850,00	850,00	3.400,00
19	01	PÇ	Engrenagem set-pinhão – 40366752*	LS tractor	3.700,00	3.700,00	3.700,00
20	02	PÇ	Luva da engrenagem do cambio – 40010106*	LS tractor	550,00	550,00	1.100,00
21	01	PÇ	Anel de encaixe – 40029277*	LS tractor	18,00	18,00	18,00
22	02	PÇ	Rolamento agulha – 40009713*	LS tractor	360,00	360,00	720,00
23	01	PÇ	Engrenagem da re da transmissão – 40031316*	LS tractor	1.200,00	1.200,00	1.200,00
24	02	PÇ	CJ sincronizado -40031650*	LS tractor	1.700,00	1.700,00	3.400,00
25	02	PÇ	Mola – 40150447*	LS tractor	36,00	36,00	72,00



26	01	PÇ	Cubo do cambio – 40160537*	Ls tractor	700,00	700,00	700,00
27	01	PÇ	Engrenagem cambio 26T Trg281-40367631*	Ls tractor	2.250,00	2.250,00	2.250,00
28	01	PÇ	Engrenagem n/direção 2(36T)-40315434*	Ls tractor	740,00	740,00	740,00
29	03	PÇ	Chaveta de sincronização – 40124351*	Ls tractor	65,00	65,00	195,00
30	01	PÇ	Eixo – 40031314*	Ls tractor	1.300,00	1.300,00	1.300,00
31	01	PÇ	Luva – 40150446*	Ls tractor	2.340,00	2.340,00	2.340,00
32	01	PÇ	Engrenagem frontal direção – 40276175*	Ls tractor	1.160,00	1.160,00	1.160,00
33	02	PÇ	Espaçador – 40031315*	Ls tractor	90,00	90,00	180,00
34	01	PÇ	Rolamento cônico – 40031362*	Ls tractor	520,00	520,00	520,00
35	01	PÇ	Mancal cônico – 40012969*	Ls tractor	450,00	450,00	450,00
36	01	PÇ	Eixo - 40329668*	Ls tractor	1.500,00	1.500,00	1.500,00
37	01	PÇ	Garfo do cambio – 40031415*	Ls tractor	700,00	700,00	700,00
38	01	PÇ	Garfo do cambio – 40031416*	Ls tractor	680,00	680,00	680,00
39	01	PÇ	Garfo – 40031411*	Ls tractor	800,00	800,00	800,00
40	01	PÇ	Pino elástico – 40270937*	Ls tractor	8,00	8,00	8,00
41	01	PÇ	Esfera do garfo do cambio-40010339*	Ls tractor	12,00	12,00	12,00
42	01	PÇ	Mola – 40011943*	Ls tractor	70,00	70,00	70,00
43	01	PÇ	Anel o ring – 40029196*	Ls tractor	5,50	5,50	5,50
44	02	PÇ	Rolamento agulha – 40007821*	Ls tractor	330,00	330,00	660,00
45	02	PÇ	Anel de trava – 40029282*	Ls tractor	32,00	32,00	64,00
46	01	PÇ	Arruela de segurança – 40315278*	Ls tractor	170,00	170,00	170,00
47	01	PÇ	Porca com trava – 40299364*	Ls tractor	130,00	130,00	130,00
48	01	PÇ	Placa com trava – 40315324*	Ls tractor	48,00	48,00	48,00
49	01	PÇ	Seletor do grupo – 40009137*	Ls tractor	500,00	500,00	500,00
50	01	PÇ	Cubo do grupo – 40009707*	Ls tractor	300,00	300,00	300,00
51	01	PÇ	Trava – 40029273*	Ls tractor	11,00	11,00	11,00
52	01	PÇ	Espaçador – 40188806*	Ls tractor	36,00	36,00	36,00
53	01	PÇ	Mancal rolamento agulha -40366758*	Ls tractor	400,00	400,00	400,00
54	01	PÇ	Trava – 40029279*	Ls tractor	34,00	34,00	34,00
55	01	PÇ	Anel de encaixe 40029265*	Ls tractor	12,00	12,00	12,00
56	01	PÇ	Anel de trava – 40029282*	Ls tractor	32,00	32,00	32,00
57	01	PÇ	Bóia do tanque – 40348112*	Ls tractor	710,00	710,00	710,00
58	08	PÇ	Bd óleo transmissão 10w30 arbor mtf- 15002*	Ls tractor	490,00	490,00	3.920,00
59	01	PÇ	Filtro hidráulico Ls Plus Motor MWM linha 80/90/100 Plus motor f5c – 40346589*	Ls tractor	300,00	300,00	300,00



60	02	PÇ	Gl óleo transmissão 10w30 arbor mtf -15003*	Ls tractor	115,00	115,00	230,00
61	01	PÇ	Element –suctions filter –Trg823- 40353360*	Ls tractor	540,00	540,00	540,00
62	02	PÇ	Cubo do cambio – 40031326*	Ls tractor	750,00	750,00	1.500,00
63	04	PÇ	Anel do sincronizador – 40012135*	Ls tractor	40,00	40,00	160,00
64	06	PÇ	Patin – 40009844*	Ls tractor	20,00	20,00	120,00
65	01	Serv	Mão de Obra	Datta	3.900,00	3.900,00	3.900,00
TOTAL PEÇAS E SERVIÇOS.....							46.805,50

O PAGAMENTO SERÁ EFETUADO DE ACORDO COM O EDITAL, ACOMPANHADO DE NOTA FISCAL SOB PENA DE NÃO SER EFETUADO O PAGAMENTO.

VALIDADE DA PROPOSTA 60 (SESENTA ) DIAS.

PROponho-me a FORNECER AS PEÇAS/SERVIÇOS CONSTANTES DO ANEXO I, OBEDECENDO AS QUANTIDADES E ESPECIFICAÇÕES CONSTANTES NESTE ANEXO.

Carimbo do CNPJ:

**76.065.317/0001-78**  
**Datta Distribuidora de Peças**  
**e Acessórios Agrícolas Ltda**  
Av. Carlos Gomes, 2345  
Jrd. Maria Luiza  
**[CEP 85803-000 - Cascavel - PR]**

Cascavel, 26 de Julho de 2021

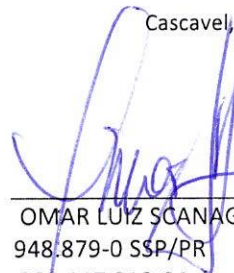
  
OMAR LUIZ SCANAGATTA  
948.879-0 SSP/PR  
308.117.919-04  
SÓCIO ADMINISTRADOR



É dispensável inserir marca para os itens 16, 17, e 18 do lote 01, para os itens 12 e 13 do lote 02, para os itens 1

É dispensável inserir marca para o item 65 do lote 01.

\* Os números que acompanham as peças citadas neste anexo, referem-se a numeração original, que servem apenas como referência.

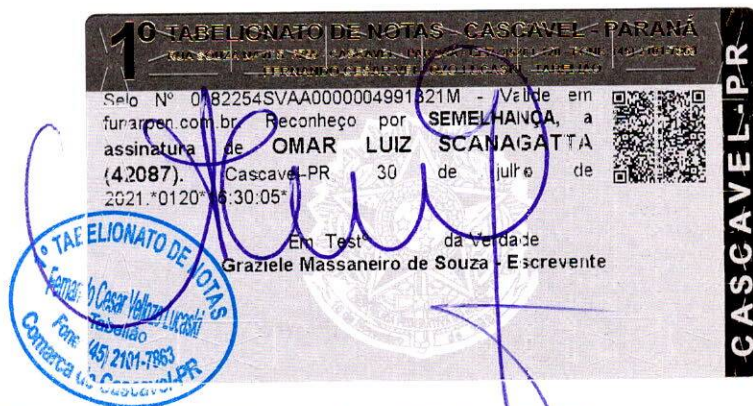

**ANEXO IX**  
**DECLARAÇÃO CONTENDO INFORMAÇÕES:**

**1 – DA EMPRESA PROPONENTE:**

Razão Social: Datta Distribuidora de Peças e Acessórios Agrícolas Ltda  
Avenida Carlos Gomes, 2345,  
Jardim Social, CEP: 85.803-000  
Cascavel Estado parana  
CNPJ nº 76.065.317/0001-78  
Banco 001 banco do brasil Agência:3402-9 Conta Corrente nº 2011-7  
Inscrição Estadual nº 4100043802 Inscrição Municipal/ISS (alvará) nº 374100  
Telefone 45 3220 0500  
E-mail:gerente01@datta.com.br; vendas04@datta.com.br  
Escritório Contábil da empresa Telefone: 45 2101 0101

**2- DO REPRESENTANTE LEGAL AUTORIZADO PARA ASSINATURA DO CONTRATO:**

Nome: Cesar Royer  
Função: Gerente  
Data de Nascimento 13/07/1974 Estado Civil: Casado  
Escolaridade: Superior completo RG nº 1056824897 Órgão emissor SESP/RS  
CPF : 697.447.500-49  
Rua Rafael Picolli, 2863, Ap. 219, Residencial Sttutgard, Country, Cascavel - PR CEP 85.813-220  
Telefone: 45 3220 0500  
E-mail: gerente01@datta.com.br.

Cascavel, 04 de Agosto de 2020.

CHARLESTON CADORE  
7910624-0 SESP/PR  
044.949.699-66  
SUPERVISOR DE VENDAS

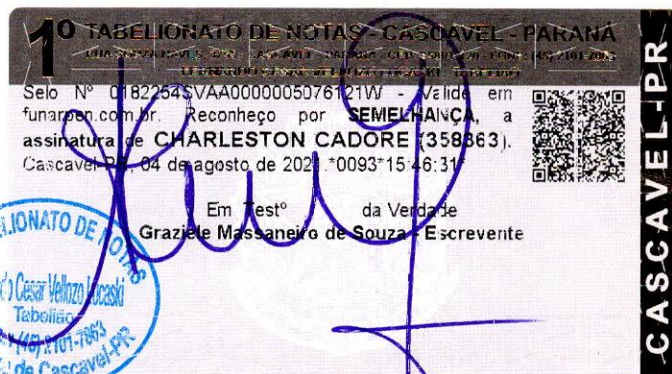

 **Tractor**

**Datta**

Av. Carlos Gomes, 2345. Cascavel | PR | Brasil.  
CEP 85803-000. Tel (45) 3220.0500

A" (PROPOSTA DE PREÇOS)  
DE SÃO JOSÉ DAS PALMEIRAS  
PARANÁ  
RIBUIDORA DE PEÇAS E ACESSORIOS AGRICOLAS LTDA  
AV. CARLOS GOMES, 2345, JD SOCIAL, CASCAVEL PR  
5.317/0001-78  
026/2021

