Prefeitura Municipal de São José das Palmeiras
166

PROPOSTA DE PREÇOS

À

PREFEITURA DO MUNICIPAL DE SÃO JOSÉ DAS PALMEIRAS/PR

PREGÃO PRESENCIAL: N.° 010/2021
PROCESSO ADMINISTRATIVO: N.° 020/2021
TIPO: PREGÃO PRESENCIAL
DATA: 20/04/2021 - INÍCIO DA SESSÃO: 9:00 HORAS
LOCAL: auditório do paço municipal situado a Rua Marechal Castelo Branco, 979., São José das Palmeiras - Pr.

OBJETO: Aquisição de 01 (um) veículo do tipo Van/Micro Ônibus zero quilometro destinado a Secretaria de Saúde do município de São José das Palmeiras-PR.

Somente depois de uma análise detalhada de toda a documentação constante do Edital acima descrito e seus anexos, e temos conhecimento de suas condições, e propomos execução, sob nossa integral responsabilidade, do objeto desta licitação.

Pela presente, submetemos à apreciação de V. Sas, a nossa proposta relativa a **Pregão Presencial em** epígrafe, assumindo inteira responsabilidade por quaisquer erros ou omissões que venham a ser verificado na preparação da mesma.
Declaramos aceitar as condições descritas nos documentos do **Pregão Presencial e** caso sejamos vencedores da Licitação, forneceremos o objeto da licitação conforme proposta e pelo preço ofertado e aceito pela prefeitura.

ITEM	Qtd	Uni	Especificação	Valor Unit.	Valor total
			VEÌCULO MARCA: MERCEDES BENZ SPRINTER 416 16 LUGARES 2020/2021 Foto Meramente Ilustrativa		
01	01	unid	Veículo automotor, com as seguintes Veículo com as características mínimas: Veículo do tipo Van/micro ônibus, ano fabricação 2020 ou 2021, modelo 2021 ou última versão; veículo com potência mínima de 127 cv; Combustível - diesel; equipada com Ar condicionado; Capacidade mínima de 15 passageiros mais 01 para motorista, em conformidade com o CONTRAN (Conselho Nacional de Trânsito), PROCONVE (Programa de Controle de Poluição do Ar para veículos Automotores) e CONAMA (Conselho Nacional do Meio Ambiente); Banco do motorista com regulagem de altura; Bancos	R$ 209.300,00	R$ 209.300,00

Brunisa Comercio E Serv. Para Trânsito E Transp. Ltda. -M.E.
Av: Imperatriz Leopoldina, 1248 cj. 507
São Paulo - S.P. - CEP: 05305-002
CNPJ: 20.901.717/0001-11 - I.E 143.854.304.110
Fone: 55- 11- 2614-7679
E-Mail : brunisa2014@icloud.com

167

DADOS CADASTRAIS PARA ELABORAÇÃO DE CONTRATO

À

PREFEITURA DO MUNICIPAL DE SÃO JOSÉ DAS PALMEIRAS/PR

PREGÃO PRESENCIAL: N.° 010/2021
PROCESSO ADMINISTRATIVO: N.° 020/2021
TIPO: PREGÃO PRESENCIAL
DATA: 20/04/2021 - INÍCIO DA SESSÃO: 9:00 HORAS
LOCAL: auditório do paço municipal situado a Rua Marechal Castelo Branco, 979., São José das Palmeiras - Pr.

OBJETO: Aquisição de 01 (um) veículo do tipo Van/Micro Ônibus zero quilometro destinado a Secretaria de Saúde do município de São José das Palmeiras-PR.

BRUNISA COM. e SERV. PARA TRASNP. LTDA. - M.E
CNPJ: 20.901.717/0001-11
I.E: 143.854.304.110
Av: Imperatriz Leopoldina, 1248 cj. 507
Vila Leopoldina - São Paulo - S.P.
Cep: 05305-002
Fone: 11-2614-7679
E-Mail: brunisa2014@Icloud.Com

RESPONSÁVEL PELA ASSINATURA DO CONTRATO
Nome: Alberto Fernando Fontolan
Cargo: DIRETOR ADMINISTRADOR
RG: 14.230.552-2
CPF: 128.132.398-52
Data de Nascimento: 24/02/1967
ENDEREÇO RESIDENCIAL: Rua dos Pinheiros 1171 ap.09
E-mail institucional: brunisa2014@Icloud.Com
E-mail pessoal: ffontolan@me.com
Telefone(s): 011- 98155-8559

Banco Itau
Agencia: 2954 - Conta Corrente: 15.505-3

BRUNISA COM. e SERV. PARA TRASNP. LTDA.
CARLOS HENRIQUE CORRÊA
CPF 561.594.399-87 - RG: 3.701.802-3
Rep. Comercial

20.901.717/0001-11
I.E.:143.854.304.110
BRUNISA COM. E SERV. PARA TRÂNS. E TRANSP. LTDA-ME
Av. Imperatriz Leopoldina, 1248 - Cj. 507
Vila Leopoldina - CEP 05305-002
Fone: (11) 2614-7679
SÃO PAULO - SP

Sprinter Van Passageiro

Levando mais conforto e segurança no transporte de pessoas.

Motor

	OM 651CDI | Biturbo | Diesel | 4 cilindros em linha | 2,2 litros | PROCONVE P7
Potência [cv/kW]	163 / 120 @ 3.800 rpm
Torque [kgf.m/Nm]	36,4 / 360 @ 1.200 - 2.400 rpm
Alternador	14V 250A
Bateria	12V 92Ah

Câmbio

Caixa de mudanças	Mecânica de 6 marchas - ZF- 6S 480
Relação de marchas	1:5,070 / 2:2,614 / 3:1,524 / 4:1 / 5:0,770 / 6:0,657 / R:4,823
Relação eixo motriz (traseiro)	Modelo 416 CDI: i = 4,182 Modelo 516 CDI: i = 4,727

Pacotes disponíveis

Pacotes	**Pacote Comfort Plus** (UP5 e UP6)	**Pacote Luxo** (UP1, UP2*, UP7 e UP8)	**Pacote Luxo Hi-Tech** (UP3*, UP4*, UP10 e UP11)	**Pacote Premium** (UP9)
Modelo	**416 CDI**	**416 CDI e 516 CDI**	**416 CDI e 516 CDI**	**416 CDI**
Número de passageiros	15 + 1	15 + 1* / 17 + 1 / 19+1 / 20 + 1	15 + 1* / 17 + 1 / 19+1 / 20 + 1	9 + 1
Pintura sólida ou metálica	Opcional	Opcional	Opcional	Metálica
Ar-condicionado frontal	Série	Série	Série	Série
Rádio AM/FM	Série	Série	Indisponível	Indisponível
Sistema multimída MBUX	Indisponível	Indisponível	Série	Série
Câmera de ré superior	Indisponível	Indisponível	Série	Série
Volante multifuncional e piloto automático	Indisponível	Indisponível	Série	Série
Assentos Luxo	Indisponível	Série	Série	Premium
Rodas de liga leve	Indisponível	Indisponível*	Indisponível*	Série
Carpete	Indisponível	Indisponível	Indisponível	Série

Itens de série em todos os pacotes: entrada USB - C em todas as fileiras de bancos, conexão Bluetooth, keyless start, tacógrafo, airbag para motorista e acompanhante, volante com ajuste de altura e profundidade, vidros dianteiros elétricos, espelhos retrovisores elétricos com aquecimento, alarme, fechamento central das portas via controle remoto, faróis de neblina e luzes de circulação diurna.

*Disponível somente para o Modelo 416 CDI, 15 + 1 lugares, UP2 (Pacote Luxo), UP3 e UP4 (Pacote Luxo Hi-Tech).

Assistente de frenagem

- Freio hidráulico a disco em todas as rodas, com discos frontais autoventilados
- Exclusivo Programa Eletrônico de Estabilidade (ESP Adaptativo 9i®)
- Assistente Ativo de Frenagem (ABA - Active Brake Assist)
- Assistente de Vento Lateral / Assistente de Partida em Rampa / Assistente de Fadiga

Dimensões [mm]

Modelo	416 CDI - Teto Baixo	416 CDI - Teto Alto	516 CDI - Teto Alto	516 CDI Teto Alto**
Número de passageiros	9+1 / 15+1	9+1 / 15+1	17+1	19+1 / 20+1
Distância entre-eixos	3.665	3.665	4.325	4.325
Comprimento total	5.932	5.932	6.967	7.367
Altura com ar-condicionado*	2.535	2.820	2.874	2.857
Altura interior (máxima)	1.550	1.840	1.840	1.840
Diâmetro de giro	13.400	13.400	15.200	15.200
Vão da porta lateral (altura e largura)**	1.496 / 1.231	1.792 / 1.231	1.792 / 1.146	1.792 / 1.146
Vão da porta traseira (altura e largura)	1.520 / 1.542	1.818 / 1.542	1.818 / 1.542	1.818 / 1.542
Balanço dianteiro / Balanço traseiro	1.021 / 1.246	1.021 / 1.246	1.021 / 1.621	1.021 / 2.021

Largura sem espelhos = 2.020 mm. Largura com espelhos padrão = 2.345 mm; *Medidas referentes ao veículo descarregado.
**O acesso dos passageiros na versão 19+1 é pela porta dianteira, por isso não possui porta lateral.

Disposição dos assentos

416 CDI

Sprinter 9 + 1

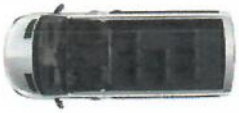

Sprinter 15 + 1

Sprinter 15 + 1

516 CDI

Sprinter 17 + 1

Sprinter 19 + 1

Sprinter 20 + 1

■ Assentos não reclináveis.

Pesos [kg]

Modelo	416 CDI	516 CDI
Peso bruto total (PBT)	4.100	5.000
Peso bruto total combinado (PBTC)	6.100	7.000

Desempenho

Modelo	416 CDI - Teto Baixo	416 CDI - Teto Alto	516 - CDI - Teto Alto
Velocidade máxima [km/h]	157	157	157

Chassi

Modelo	416 CDI	516 CDI
Direção	Elétrica	Elétrica
Tração	Traseira	Traseira
Suspensão dianteira	Independente com molas transversais parabólicas, amortecedores hidráulicos e barra estabilizadora	
Suspensão traseira	Rígido com molas parabólicas, amortecedores hidráulicos e barra estabilizadora*	
Tanque de combustível [l]	71	71
Pneus	225 / 75 R16C	195 / 75 R16C

*Barra estabilizadora traseira disponível na versão 516CDI (17+1, 19+1 e 20+1).

Conectividade

Vans Connect

Planos	1. Monitoramento Logístico	2.Gestão Avançada

Para mais informações, contate o concessionário Mercedes-Benz de sua preferência, acesse www.vansconnect.com.br ou contate a CRC: 0800 970 9090.

[*] Alguns itens citados ou mostrados neste folheto são opcionais e podem não estar imediatamente disponíveis para atendimento. Procure um Concessionário Mercedes-Benz e conheça as múltiplas configurações oferecidas e a diversidade de opcionais disponíveis. No interesse do desenvolvimento tecnológico, a Mercedes-Benz reserva-se o direito de alterar as especificações e os desenhos dos produtos sem prévio aviso. A qualidade do meio ambiente é respeitada pela tecnologia dos produtos Mercedes-Benz.

Para mais informações, ligue 0800 970 90 90 ou acesse: www.mercedes-benz.com.br.
Mercedes-Benz, marca do grupo Daimler.
Informações válidas para veículos ano/modelo a partir de 2021/2022.

A/VV - B09916751 - Fevereiro/2021

Perceba o risco, proteja a vida.

			reclináveis e/ou fixos; Tacógrafo, Saída de emergência nas janelas laterais; Air bag duplo; Porta lateral corrediça; Vidros elétricos (lado motorista /passageiro); Direção hidráulica e/ou elétrica e demais acessórios e equipamentos e série e equipamentos de lei. **GARANTIA DE FÁBRICA** conforme manual do proprietário.		
TOTAL DO ITEM: R$ 209.300,00 (DUZENTOS E NOVE MIL E TREZENTOS REAIS).					R$ 209.300,00

VALIDADE DA PROPOSTA: 60 (sessenta) dias corridos, a contar da data de abertura dos envelopes;
CONDIÇÕES DE PAGAMENTO: conforme edital;
PRAZO DE ENTREGA: 60 (sessenta) dias, conforme edital;
PRAZO DE EXECUÇÃO DO CONTRATO: conforme edital;
LOCAL DA ENTREGA: Conforme edital;
GARANTIA: 12 (doze) meses, conforme edital;
ASSISTÊNCIA TÈCNICA: **VEGRANDE:** Rod. BR-277, Km 585 - Trevo Cataratas – CASCAVEL- PR – 85818-560 - Fone: (045) 3301-1620

Declaramos que aceitamos todas as condições estabelecidas neste edital e seus anexos;

Declaramos que o preço apresentado abrange todas as despesas incidentes sobre o objeto da licitação (a exemplo de impostos, taxas, encargos trabalhistas, previdenciários, fiscais, comerciais e gastos com transporte), bem como os descontos porventura concedidos;

Responsável ALBERTO FERNANDO FONTOLAN
RG: 14.230.552-2
CPF: 128.132.398-52
BRASILEIRO
CASADO
DIRETOR COMERCIAL.

DADOS BANCÁRIOS
Banco Itau
Agencia: 2954
Conta Corrente: 15.505-3

Atenciosamente

São Paulo, 20 de abril de 2021

BRUNISA COM. e SERV. PARA TRASNP. LTDA.
CARLOS HENRIQUE CORRÊA
CPF 561.594.399-87
RG: 3.701.802-3
Rep. Comercial

20.901.717/0001-11
I.E.:143.854.304.110
BRUNISA COM. E SERV. PARA TRÂNS. E TRANSP. LTDA - ME
Av. Imperatriz Leopoldina, 1248 - Cj. 507
Vila Leopoldina - CEP 05305-002
Fone: (11) 2614 - 7679
SÃO PAULO - SP

Brunisa

BRUNISA COMÉRCIO E SERVI
PARA TRÂNSITO

Á PREFEITURA DO MUNCÍPIO DE SÃO JOSÉ DAS PALMEIRAS/PR

PREGÃO PRESENCIAL: N.° 010/2021

PROCESSO ADMINISTRATICO: N.° 020/2021

DATA: 20/04/2021 - INÍCIO DA SESSÃO: 9:00 HORAS

OBJETO: Aquisição de 01 (um) veículo do tipo Van/Micro Ônibus zero quilometro destinado a Secretaria de Saúde do município de São José das Palmeiras-PR.

ENVELOPE N°. 01 - PROPOSTA DE PREÇO

PROPONENTE: BRUNISA COM. e SERV. PARA TRASNP. LTDA
CNPJ: 20.901.717/0001-11 - I.E: 143.854.304.110
Av. Imperatriz Leopoldina, 1248 CONJ 507 SL 03
Vila Leopoldina - SP - CEP: 05305-002

Prefeitura Munici
das Palmeiras - Es
Protocolo Nº 93
Data 20/04
Funcio

2014@icloud.com

4-7679
35-0892

A
PREFEITURA MUNICIPAL DE SÃO JOSÉ DAS PALMEIRAS
ESTADO DO PARANÁ
A/C: COMISSÃO DE LICITAÇÃO

PROCESSO LICITATORIO N.o 020/2021
PREGÃO PRESENCIAL 010/2021.

PROPOSTA

JDQ NOVAIS COMÉRCIO VAREJISTA DE VEÍCULOS E SERVIÇOS ESPECIALIZADOS EIRELI;
CNPJ: SOB Nº 34.406.957/0001-54 I.E.: 310.761.823.116 I.M.: 88.917 NIRE: 3560290426-8
AV. DR. CHAFIC FACURY, 3906, SALA 1 – JARDIM ÂNGELA ROSA – FRANCA/SP CEP 14.403-680
FONE: 16 98220-0667 WHATSAPP COMERCAIL: 16 99283-1987 E-MAIL: jdqnovais@gmail.com
JANAINA DONEGA QUIRINO DE NOVAIS RG Nº 40.728.602-0 CPF Nº 354.635.228-98
BANCO DO BRASIL: 001 AGÊNCIA ESTAÇÃO: 6843-8 C.C. 29.617-1 FRANCA SP

Tendo examinado as condições do referido edital e demais elementos que o compõem, atesto que li e concordo com os termos do mesmo, apresentando a seguinte proposta comercial: AQUISIÇÃO DE 01 (UM) VEICULO DO TIPO VAN/MICRO ONIBUS ZERO QUILOMETRO DESTINADO A SECRETARIA DE SAÚDE DO MUNICÍPIO DE SÃO JOSÉ DAS PALMEIRAS-PR

ITEM 01 – 01 (UMA) UNIDADE – RENAULT MASTER L2H2 MINI BUS
CONFORME DESCRITIVO

Veículo automotor, com as seguintes Veículo com as características mínimas: Veículo do tipo Van/micro ônibus, ano fabricação 2020 ou 2021, modelo 2021 ou ultima versão; veículo com potência mínima de 127 cv; Combustível – diesel; equipada com Ar condicionado; Capacidade mínima de 15 passageiros mais 01 para motorista, em conformidade com o CONTRAN (Conselho Nacional de Trânsito), PROCONVE (Programa de Controle de Poluição do Ar para veículos Automotores) e CONAMA (Conselho Nacional do Meio Ambiente); Banco do motorista com regulagem de altura; Bancos reclináveis e/ou fixos; Tacógrafo, Saída de emergência nas janelas laterais; Air bag duplo; Porta lateral corrediça; Vidros elétricos (lado motorista /passageiro); Direção hidráulica e/ou elétrica e demais acessórios e equipamentos e série e equipamentos de lei. GARANTIA DE FÁBRICA conforme manual do proprietário

PREÇO UNITÁRIO: R$ 209.000,00 (Duzentos e nove mil reais)

PREÇO TOTAL: R$ 209.000,00 (Duzentos e nove mil reais)

Prefeitura Municipal de São José das Palmeiras 172

INFORMAÇÕES COMPLEMENTARES

VALIDADE DA PROPOSTA: 60 (sessenta) dias, a contar da data da sessão pública do Pregão.

PRAZO DE ENTREGA: até **60 (quarenta) dias**, após a assinatura do contrato, Conforme edital.

PAGAMENTO: SERÁ EFETUADO DE ACORDO COM O EDITAL, ACOMPANHADO DE NOTA FISCAL SOB PENA DE NÃO SER EFETUADO O PAGAMENTO.

GARANTIA: Conforme edital;

Declaro:

1) QUE ESTÃO INCLUÍDAS NESTA PROPOSTA COMERCIAL, AS DESPESAS COM TODOS OS IMPOSTOS, TAXAS, ENCARGOS SOCIAIS, ENCARGOS FISCAIS, DESEMBARAÇO ADUANEIRO, ENCARGOS PREVIDENCIÁRIOS, TRABALHISTA, SECURITÁRIOS, TRIBUTÁRIOS E QUAISQUER OUTRAS DESPESAS QUE INCIDAM OU VENHAM A INCIDIR SOBRE O OBJETO DA LICITAÇÃO.

2) QUE ESTOU DE ACORDO COM TODAS AS NORMAS E CONDIÇÕES DESTE EDITAL E SEUS ANEXOS.

FRANCA, 20 DE ABRIL DE 2021.

JDQ NOVAIS COMERCIO VAREJISTA DE VEÍCULOS E SERVIÇOS ESP. EIRELI
CNPJ: 34.406.957/0001-54
I.E. 310.761.823.116 I.M. 88917
AV. DORTOR CHAFIC FACUY, 3906 - SALA 1 - PROLONGAMENTO JARDIM ANGELA ROSA - FRANCA/SP CEP 14.403-680

JDQ NOVAIS COMÉRCIO VAREJISTA DE VEÍCULOS E SERVIÇOS ESPECIALIZADOS EIRELI
ALTAIR SIQUEIRA FILHO
REPRESENTANTE COMERCIAL
RG nº 6.293.542-1 SESP/PR e CPF 878.398.739-87

A
PREFEITURA MUNICIPAL DE SÃO JOSÉ DAS PALMEIRAS
ESTADO DO PARANÁ
A/C: COMISSÃO DE LICITAÇÃO

PROCESSO LICITATORIO N.o 020/2021
PREGÃO PRESENCIAL 010/2021

ANEXO IX

DECLARAÇÃO CONTENDO INFORMAÇÕES

DADOS DA EMPRESA:

RAZÃO SOCIAL: JDQ NOVAIS COMERCIO VAREJISTA DE VEICULOS E SERVIÇOS ESPECIALIZADOS EIRELI
CNPJ: Nº 34.406.957/0001-54
INSCRIÇÃO ESTADUAL: Nº 310.761.823.116
INSCRIÇÃO MUNICIPAL: Nº 88.917
ENDEREÇO: AV. DR. CHAFIC FACURY, Nº 3906 – SALA 01 – JARDIM ANGELA ROSA
CIDADE: FRANCA – SP
CEP: 14.403-680
FONE: (16) 98220-0667
E-mail: JDQNOVAIS@GMAIL.COM
CONTA CORRENTE: 29617-1
AGÊNCIA: 6843-8
BANCO: Banco do Brasil

DADOS DO RESPONSÁVEL PELO CONTRATO:

NOME: JANAINA DONEGA QUIRINO DE NOVAIS
CPF: 354.635.228-98 RG: 40.728.602-0 ORGÃO EMISSOR: SSP/SP
FONE: (16) 98220-0667
E-mail: JDQNOVAIS@GMAIL.COM

FRANCA, 20 DE ABRIL DE 2021.

JDQ NOVAIS COMÉRCIO VAREJISTA DE VEÍCULOS E SERVIÇOS ESP. EIRELI
CNPJ: 34.406.957/0001-54
I.E. 310.761.823.116 I.M. 88917
AV. DOUTOR CHAFIC FACURY, 3906 – SALA 1 – PROLONGAMENTO JARDIM ANGELA ROSA – FRANCA/SP CEP 14.403-680

JDQ NOVAIS COMÉRCIO VAREJISTA DE VEÍCULOS E SERVIÇOS ESPECIALIZADOS EIRELI
ALTAIR SIQUEIRA FILHO
REPRESENTANTE COMERCIAL
RG nº 6.293.542-1 SESP/PR e CPF 878.398.739-87

Continúa la experiencia Renault MASTER
www.renault.com.co

El vehículo que se muestra en la imagen corresponde a Renault MASTER modelo 2020, con una transformación realizada por un tercero. Para más información contactar un concesionario Renault.
Garantía de fábrica: Renault le ofrece una amplia garantía de 2 años o 50 000 km (lo primero que ocurra) para vehículos utilitarios. Renault Asistencia: el cliente puede solicitar el servicio de grúa en caso de una avería inmovilizante o de un accidente a la línea Renault Asistencia 486 3960 Opción 1 para Bogotá y 01 8000 519 333 Opción 1 para el resto del país. Este servicio es gratuito durante el periodo de garantía. Promesa de suministro de repuestos. Revisiones de mantenimiento cada 10 000 km. Operaciones todo incluido. Revisión gratuita en 47 puntos de control. Renault Boutique. Limpieza del vehículo en cada intervención de taller. *Consulte condiciones, restricciones y exclusiones en los puntos autorizados de la Red Renault. Las características y fotos que aparecen en esta ficha técnica son ilustrativas y no constituyen oferta comercial. Sus especificaciones pueden estar sujetas a cambios dependiendo de su efectiva disponibilidad. Las características definitivas del vehículo serán las que conozca y acepte el comprador en la correspondiente orden de pedido. Las condiciones válidas son las que constan en la entrega del vehículo.

Recomendado Castrol

Conoce más en: www.renault.com.co

RENAULT
Passion for life

Renault MASTER

El vehículo que se muestra en la imagen corresponde a Renault MASTER modelo 2020, con una transformación realizada por un tercero. Para más información contactar un concesionario Renault.

São José das Palmeiras
Prefeitura Municipal de

Renault MASTER

Índice

Diseño	2
Confort	3
Robustez	4
Motorización	5
Seguridad	6
Furgón	7, 8
Chasis	9, 10
Accesorios	11, 12
Ficha Técnica	13, 14

*Foto de referencia versión con transformación a 15 pasajeros + conductor. El vehículo que se muestra en la imagen corresponde a Renault MASTER modelo 2020, con una transformación realizada por un tercero. Para más información contactar un concesionario Renault.

Diseño

Robustez, dinamismo y seguridad son atributos claves en **Renault MASTER**. Sus parachoques largos, sus faros grandes y su parrilla frontal se funden en un diseño moderno y elegante. El interior cuenta con un tablero construido con materiales de alta calidad y diseño de vanguardia, ofreciendo numerosos espacios para guardar objetos.

São José das Palmeiras
Prefeitura Municipal de

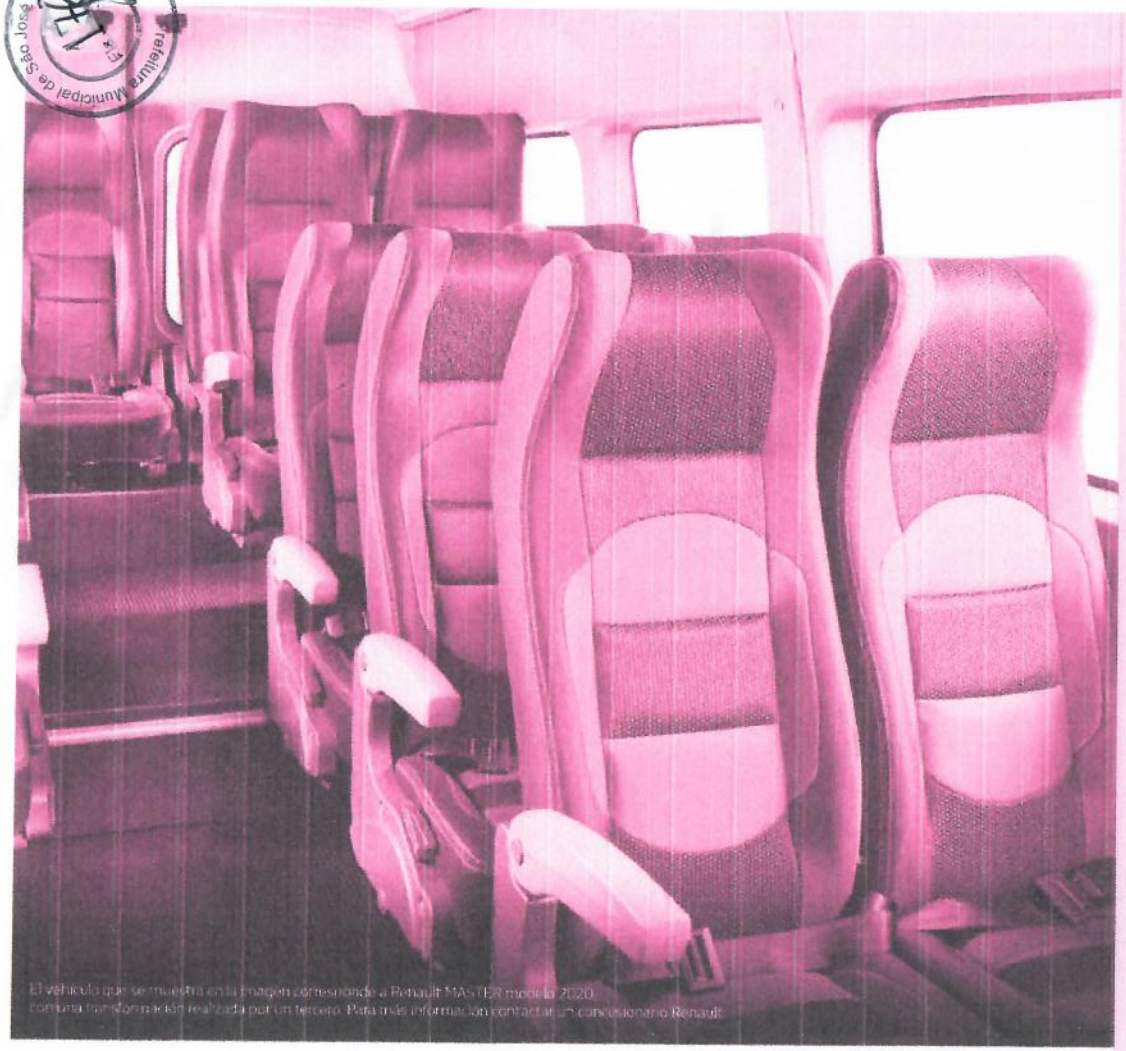

El vehículo que se muestra en la imagen corresponde a Renault MASTER modelo 2020, con una transformación realizada por un tercero. Para más información contactar un concesionario Renault.

Confort

El confort es un punto importante de **Renault MASTER.** El vehículo cuenta con dirección asistida, vidrios delanteros y retrovisores eléctricos de serie, bloqueo central de puertas con comando desde la llave, aire acondicionado y muchos espacios para guardar objetos y herramientas. Para los pasajeros, **Renault MASTER** brinda asientos amplios y diseñados para cada tipo de servicio específico, garantizando un viaje confortable y seguro. En Renault nos enfocamos en respetar nuestros altos estándares de calidad y confort tanto en los vehículos particulares como en los utilitarios, porque creemos que el bienestar y la seguridad del conductor y pasajeros son la clave para la eficiencia de tu negocio.

Robustez

Toda la fuerza y la potencia necesarias para soportar más kilómetros, más peso y más uso.

Un nuevo sistema de amortiguación permite mejorar la estabilidad del vehículo cargado. La carrocería, bisagras reforzadas y la traba de seguridad, le dan una fortaleza que aumenta su durabilidad.

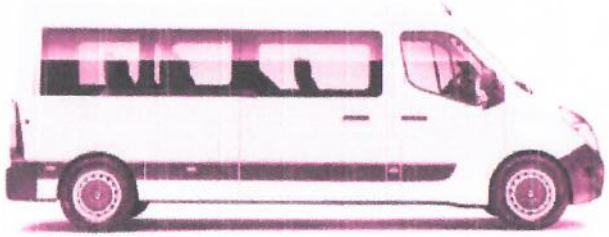

El vehículo que se muestra en la imagen corresponde a Renault MASTER modelo 2020, con una transformación realizada por un tercero. Para más información contactar un concesionario Renault.

Palmeiras
Prefeitura Municipal de

Motorización

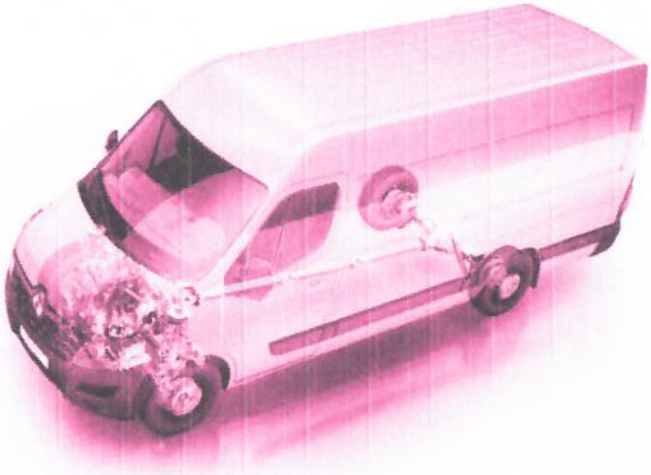

La evolución tecnológica de **Renault MASTER** responde a una tendencia mundial de "downsizing" que busca potenciar la eficiencia de los motores, garantizando menores consumos de combustible los cuales cumplen con la norma de emisiones Euro 4. Con el nuevo motor turbo diesel de 2,3 litros de cilindraje, nuestros clientes experimentarán un ahorro significativo en el consumo de combustible y costos de mantenimiento, gracias a la nueva cadena de distribución.

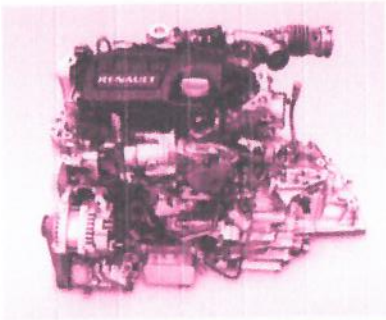

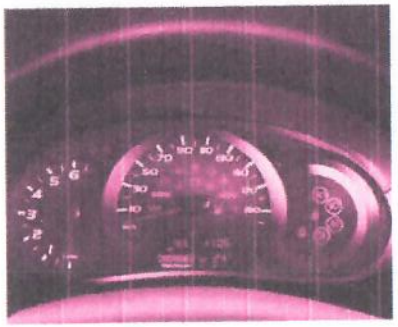

Seguridad

La seguridad sigue siendo una prioridad para Renault a nivel mundial, tanto en el segmento de automóviles particulares como en el de vehículos utilitarios y comerciales. Con **Renault MASTER**, contarás con los mejores estándares de seguridad gracias a:

- Dirección asistida
- ABS + EBD
- Airbag conductor
- Perfiles de protección lateral
- Cinturones de seguridad en todos los puestos
- Apoyacabezas en todos los puestos

El vehículo que se muestra en la imagen corresponde a Renault MASTER modelo 2020, con una transformación realizada por un tercero. Para más información contactar un concesionario Renault.

Versiones

Master Furgón

Gracias a sus dimensiones, **Renault MASTER** busca ofrecer la mejor comodidad para los pasajeros, adaptándose perfectamente a las exigencias de su negocio. El acceso de pasajeros está facilitado por una amplia puerta deslizante (ancho de 1,3m) al lado derecho del vehículo.
Así mismo cuenta con puertas traseras batientes horizontalmente en 180°, lo que permite mayor facilidad en la carga y descarga de equipaje, materiales o lo que necesite. Su bodega en la versión pasajeros se presenta como una de las más amplias del segmento.

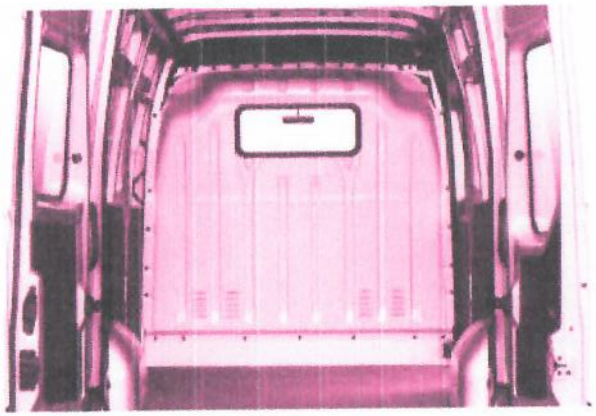

El vehículo que se muestra en la imagen corresponde a Renault MASTER modelo 2020, con una transformación realizada por un tercero. Para más información contactar un concesionario Renault.

Dimensiones

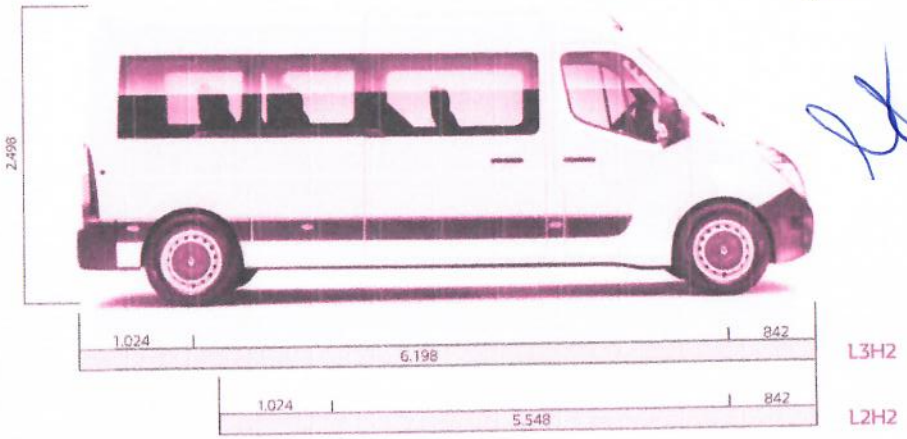

DIMENSIONES

Distancia entre ejes L3H2	4.332 mm	Ancho sin espejos	2.070 mm
Distancia entre ejes L2L2	3.682 mm	Alto sin barras de techo	2.498 mm
Longitud total L3H2	6.198 mm	Distancia al suelo	210 mm
Longitud total L2H2	5.548 mm	Ángulo de ataque	30°
		Ángulo de salida	34,5°

Disponible para:

- Servicio Nacional Corriente *
- Servicio Nacional Especial *
- Furgón Caja, Ambulancia *

El vehículo que se muestra en la imagen corresponde a Renault MASTER modelo 2020, con una transformación realizada por un tercero. Para más información contactar un concesionario Renault.
*Sujeto a normatividad vigente.

Prefeitura Municipal de São José dos Pinhais

Master Chasis

¡Se adapta a tu negocio! Con una longitud del chasis de 3,7m, un peso bruto vehicular de 3.500kg, y una capacidad de carga de 1.724kg, hacen de esta versión una opción que se ajusta perfectamente a tus necesidades.

Motor con un rendimiento ideal para un bajo costo de utilización. Cadena de distribución que reduce los costos de mantenimiento.

El vehículo que se muestra en la imagen corresponde a Renault MASTER modelo 2020, con una transformación realizada por un tercero. Para más información contactar un concesionario Renault.

Dimensiones

DIMENSIONES

Longitud total	5.924 mm	Distancia al suelo	210 mm
Ancho sin espejos	2.070 mm	Angulo de ataque	30°
Altura con transformación	3.500 mm	Angulo de salida	34,5°

El vehículo que se muestra en la imagen corresponde a Renault MASTER modelo 2020, con una transformación realizada por un tercero. Para más información contactar un concesionario Renault.

Prefeitura Municipal de São José das Palmeiras
Fl. 180

Accesorios

1.

2.

3.

4.

1. El **kit de exploradoras** ofrece una conducción más segura y mejora la estética del frente delantero.

2. El **sensor de reversa** instalado en el parachoques emite sonidos para avisarte de obstáculos cercanos mientras el vehículo esté en reversa, ayudando al estacionar.

3. La **alarma** reduce de forma efectiva el riesgo de robo del vehículo, accesorios (radio) y objetos en el interior del habitáculo.

4. El **kit de carretera** incluye todos los elementos de seguridad exigidos por la ley.

*Imágenes de referencia.
Los accesorios se venden por separado.*

Ficha técnica

	MASTER FURGÓN L3H2	MASTER FURGÓN L2H2	MASTER CHASIS
MOTOR			
Tipo de combustible		Diesel	
Alimentación		Inyección directa + Turbo + Common Rail	
Cilindrada (cm3)		2.299	
Número de cilindros		4	
Número de válvulas		16	
Potencia máxima (HP@rpm)		110 @ 3.500	
Torque (Nm@rpm)		310 @ 1.500	
Dirección		Horizontal	
Normas de emisiones		Euro 4	
Cilindro de distribución		4	
TRANSMISIÓN			
Manual		6 velocidades	
CAPACIDADES			
Tanque de combustible (L)		100	
Volumen de carga (m3)	13	10,35	16,6
Número de plazas versión cargo	3	3	3
Número de plazas con transformación	15 + C	12 + C	-
DIRECCIÓN			
Tipo		Hidráulica	
FRENOS			
Delanteros / Traseros		ABS, de disco en las 4 ruedas	
RINES/LLANTAS			
Llantas		225/65 R16	
Rines		Acero 16" con embellecedor	
TRENES Y SUSPENSIÓN			
Delantera	Tipo McPherson, con triángulos sobrepuestos con barra estabilizadora y resortes helicoidales sobre amortiguadores hidráulicos telescópicos		
Trasera	Eje rígido con elásticos longitudinales semielípticos de acero, barra estabilizadora y amortiguadores hidráulicos telescópicos		Eje rígido con elásticos longitudinales semielípticos de acero y amortiguadores hidráulicos telescópicos
PESOS			
Peso bruto vehicular (kg)	5.750	5.500	
Carga útil (kg)	1.715	1.539	1.724
DIMENSIONES INTERNAS (antes de transformado)			
Altura máxima de carga (mm)	1.894	1.894	-
Longitud máxima de carga (mm)	3.733	3.100	-
Ancho máximo en zona de carga (mm)	1.765	1.765	-
Apertura de la puerta lateral corrediza (mm)	1.270	1.270	-
Altura de la puerta lateral corrediza (mm)	1.280	1.280	-
DIMENSIONES INTERNAS (antes de transformado / Sobre Furgón carga)*			
Altura máxima de carga con implemento (mm)		-	3.500
Longitud máxima del implemento (mm) (min/max)		-	3.182/3.464
Longitud total máxima con implemento		-	4.924
Ancho máximo en zona de implemento (mm) (min/max)		-	2.170/2.350

*No incluye el Furgón de carga

Equipamiento

	MASTER FURGÓN L3H2	MASTER FURGÓN L2H2	MASTER CHASIS
CONDUCCIÓN			
Dirección asistida		●	
Volante con ajuste de altura		●	
CONFORT			
Aire acondicionado	●		●
Vidrios eléctricos delanteros	●		●
Bloqueo central de puertas con telecomando desde la llave	●		●
Radio CD			●
Asiento del conductor reclinable, con regulación de altura y longitudinal	●		●
Luz interior central delantera	●		●
Tomas de 12 V	●		●
INSTRUMENTOS DE CONTROL			
Indicadores digitales	●		●
Reloj digital	●		●
Tacómetro	●		●
Computador de bordo	●		●
EQUIPAMIENTOS EXTERIORES			
Rines de acero de 16 pulgadas con copa	●		●
Espejos exteriores eléctricos con luces direccionales laterales integradas	●		●
DRL (Day Running Lights)			
PROTECCIÓN DEL VEHÍCULO			
Antirarranque por transponder	●		●
Estructura deformación programada	●		●
SEGURIDAD ACTIVA Y PASIVA			
Airbag conductor	●		●
Frenos ABS + EBD	●		●
Cinturones de seguridad delanteros de 3 puntos con pretensores	●		●
Apoyacabezas delanteros	●		●
Protector de cárter del motor y caja de velocidades	●		●
Encendido automático de luces de emergencia en caso de frenada brusca	●		●
Asistencia de Frenado en Urgencia (EFU)	●		●
Alerta de colisión frontal			
Frenado Autónomo de Emergencia			
ESP (Control Electrónico de Estabilidad)			
VISIBILIDAD E ILUMINACIÓN			
Retrovisores exteriores eléctricos con repetidores laterales	●		●
Tercera luz de freno	●		
Faros doble óptica	●		●
Puertas traseras vitradas (abatibles en 180°)	●		
Ventanas laterales	●		
Faro antiniebla trasero	●		●
DISPONIBLE PARA:			
Servicio nacional con riesgo intermunicipal	15 + C	12 + C	-
Servicio Nacional Especial	15 + C	12 + C	-
Furgón Carga, ambulancia	●		-
EQUIPAMIENTOS VEHÍCULOS TRANSFORMADOS			
Luz central zona pasajeros tipo LED	●		-
Aireadores en zona pasajeros	3	5	-
Cinturones en todos los puestos	●		-
Estribo lateral para ingreso pasajeros	●		-
Manija para ingreso de pasajeros	●		-
Bodega para equipaje con luz independiente tipo LED	●		-

JDQ
Novais

A
PREFEITURA MUNICIPAL DE
SÃO JOSÉ DAS PALMEIRAS
ESTADO DO PARANÁ
A/C: COMISSÃO DE LICITAÇÃO

PREGÃO No. 010/2021.
DATA DE ABERTURA: 20/04/2021.
HORARIO: 09:00.

ENVELOPE "A"
(PROPOSTA DE PREÇOS)

Prefeitura Municipal de São José das Palmeiras - Estado do Paraná
Protocolo Nº 100/2021
Data 20/04/2021
Funcionário

NOVAIS COMERCIO VAREJISTA DE VEÍCULOS E SERVIÇOS ESPECIALIZADOS EIRELI;
CNPJ Nº 31.406.957/0001-54
RESPONSAVEL: JANAINA PONEGA QUIRINO DE NOVAIS
R. CHAFIC FACURY, 390b, SALA 1 – JARDIM ÂNGELA ROSA – FRANCA/SP CEP 14.403-
16 99283-0667 WHATSAPP COMERCAIL: 16 99283-1987 E-MAIL:

182

A3D COMERCIO EIRELI

CNPJ: 16.561.822/0001-81 INSCRIÇÃO ESTADUAL: 582.913.143.116

Prefeitura Municipal de São José das Palmeiras Fl. 183

Proposta
Razão Social: A3D COMERCIO EIRELI

CNPJ: 16.561.822/0001-81

INSCRIÇÃO ESTADUAL: 582.913.143.116

Endereço: AVENIDA PRESIDENTE CASTELO BRANCO, Nº 237, SALA 05, JARDIM CASTELO BRANCO – CEP: 14090-495, Município: RIBEIRÃO PRETO/SP

Fone: (16) 4141-2783
e-mail: adm@a3d.net.br
banco do brasil: **AG:2890-8 C/C:220265-4**

Responsável para a assinatura do contrato: Nome: **Acleri Cristina Miranda**

Endereço completo: Av. Heráclito Fontoura Sobral Pinto, 400- casa 239, Condomínio Jardim Sul – Ribeirão Preto, São Paulo, Cep.: 14.022-000.

CPF/MF: 784.364.941-72 - RG nº 25.299.813-3 SSP/SP Cargo/Função: Proprietária
Naturalidade: Paulo de Faria – SP Nacionalidade: Brasileira
E-mail pessoal: **aclerimiranda@hotmail.com**

ITEM	QTD	UN	ESPECIFICAÇÃO	MARCA/ MODELO	V.UNIT.	V. TOTAL.
01	01	UND	Veículo com as características mínimas: Veículo do tipo Van/micro ônibus, ano fabricação 2020 ou 2021, modelo 2021 ou ultima versão; veículo com potência mínima de 127 cv; Combustível – diesel; equipada com Ar condicionado; Capacidade mínima de 15 passageiros mais 01 para motorista, em conformidade com o CONTRAN (Conselho Nacional de Trânsito), PROCONVE (Programa de Controle de Poluição do Ar para veículos Automotores) e CONAMA (Conselho Nacional do Meio Ambiente); Banco do motorista com regulagem de altura; Bancos reclináveis e/ou fixos; Tacógrafo, Saída de emergência nas janelas laterais; Air bag duplo; Porta lateral corrediça; Vidros elétricos (lado motorista /passageiro); Direção hidráulica e/ou elétrica e demais acessórios e equipamentos e série e equipamentos de lei. GARANTIA DE FÁBRICA conforme manual do proprietário.	Carro: Renault master L2H2 20/21 , **0KM**	**R$190.000,00**	**R$190.000,00**

Valor Total Proposta: R$ 190.000,00

Prazo de garantia: 12 (doze) meses.

Prazo de validade da Proposta: 60 (sessenta) dias.

A3D COMERCIO EIRELI

CNPJ: 16.561.822/0001-81 **INSCRIÇÃO ESTADUAL: 582.913.143.116**

Prazo de entrega: 60 (sessenta) dias.

LOCAL DE ENTREGA O veículo deverá ser entregue no Município de São José das Palmeiras, na Secretaria de Saúde.

O prazo de entrega do veículo será 60 (sessenta) dias, após a assinatura do contrato, sendo que a vigência do contrato será de 120 dias, após a assinatura do contrato.

Ribeirão Preto, 20 de ABRIL de 2021.

Walter Eduardo Sonntag
CPF Nº 000.149.950-50
RG: 9080540901 SSP/RS
REPRESENTANTE LEGAL/PROCURADOR

A3D COMERCIO EIRELI

CNPJ: 16.561.822/0001-81 **INSCRIÇÃO ESTADUAL: 582.913.143.116**

Proposta
Razão Social: A3D COMERCIO EIRELI

CNPJ: 16.561.822/0001-81

INSCRIÇÃO ESTADUAL: 582.913.143.116

Endereço: AVENIDA PRESIDENTE CASTELO BRANCO, Nº 237, SALA 05, JARDIM CASTELO BRANCO – CEP: 14090-495, Município: RIBEIRÃO PRETO/SP

Fone: (16) 4141-2783
e-mail: adm@a3d.net.br
banco do brasil: **AG:2890-8 C/C:220265-4**

Responsável para a assinatura do contrato: Nome: **Acleri Cristina Miranda**

Endereço completo: Av. Heráclito Fontoura Sobral Pinto, 400- casa 239, Condomínio Jardim Sul – Ribeirão Preto, São Paulo, Cep.: 14.022-000.

CPF/MF: 784.364.941-72 - RG nº 25.299.813-3 SSP/SP Cargo/Função: Proprietária
Naturalidade: Paulo de Faria – SP Nacionalidade: Brasileira
E-mail pessoal: **aclerimiranda@hotmail.com**

Continue sua experiência com o Renault Master
em **www.renault.com.br/utilitarios**

RENAULT CONCESSIONÁRIAS. Uma rede com mais de 290 concessionárias em todo o território nacional está pronta para atendê-lo com eficiência e qualidade. Profissionais treinados no Centro de Formação Renault do Brasil utilizam o que há de mais moderno em tecnologia automotiva. Só quem conhece pode cuidar tão bem do seu Renault. **FÁBRICA NO BRASIL.** O Complexo Ayrton Senna ocupa um terreno de 2,5 milhões de metros quadrados em São José dos Pinhais, no Paraná, com capacidade para produção de até 380 mil veículos e 400 mil motores por ano. Aqui são fabricados: Kwid, Captur, Duster, Duster Oroch, Logan, Sandero, Sandero R.S. 2.0, Sandero Stepway, Master Furgão, Master Minibus e Master Chassi-Cabine. **GARANTIA RENAULT.** Para Renault Master, garantia total de 1 ano ou 100 mil km, o que ocorrer primeiro, condicionada aos termos e condições estabelecidos no Manual de Garantia e Manutenção do veículo, para a gama 2020/2020. A Renault oferece 6 anos de garantia anticorrosão da carroceria para veículos da gama 2020/2020. **SAC RENAULT.** Serviço de Atendimento ao Cliente Renault. O SAC Renault possui profissionais preparados para receber sugestões, esclarecer dúvidas e encaminhar soluções. É só ligar 0800 055 5615 ou enviar um e-mail para sac.brasil@renault.com. **BANCO RENAULT.** Confiabilidade, taxas financeiras diferenciadas e parecer de crédito rápido (sujeito a aprovação) para adquirir seu Renault. **CONSÓRCIO RENAULT.** Garantia de entrega de fábrica. Você sonha, a gente realiza. 0800 055 5615 ou www.consorcio.renault.com.br **ISO 14001.** Mais uma certificação para a Renault. Mais uma conquista para a natureza.

A Renault reserva-se o direito de alterar as especificações de seus veículos sem prévio aviso. Para mais informações, consulte seu concessionário. Fotos para fins publicitários. SAC RENAULT: 0800 055 5615 – REF. 7/11/33130 – MARÇO/2021

Câmara Municipal de São José das Palmeiras

Uma linha de veículos **para você e seu negócio** chegarem ainda mais longe

Há mais de 10 anos no mercado, a linha de utilitários Renault é uma das mais completas do seu segmento. São modelos reconhecidos por entregar design premiado, conforto, robustez e segurança. O Renault Master é líder de mercado e possui quatro versões de carroceria: Minibus, Furgão, Chassi Cabine e Vitré. Com 30 configurações diferentes, adapta-se a todas as necessidades, atendendo da pequena à grande empresa. Além disso, todas as suas versões possuem livre circulação em perímetro urbano.

DESEMPENHO E ECONOMIA andam juntos

Prefeitura Municipal de São José das Palmeiras

Motores que **impulsionam o seu negócio**

O motor do Renault Master foi desenvolvido para oferecer a melhor relação entre desempenho e economia. São motores Diesel 2.3 com até 130 cv de potência que não abrem mão da economia de combustível. Além disso, todos os motores são equipados com correntes de distribuição e suas revisões são realizadas a cada 20.000 km. Afinal, assim como o Renault Master, a sua empresa não pode parar.

O câmbio de 6 marchas oferece performance e autonomia em todas as versões.

1ª REVISÃO COM 20.000 km

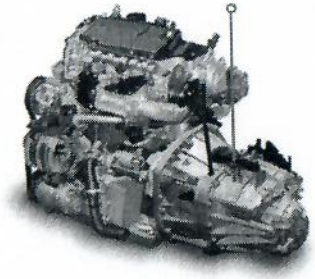

Funções inteligentes que auxiliam na direção

OCS (Oil Control System): detecta o uso severo do veículo, indicando que uma troca de óleo deve ser antecipada.

GSI (Gear Shift Indicator): indica o momento exato de trocar a marcha, tornando a condução mais econômica e confortável.

Prefeitura Municipal de São José das Palmeiras

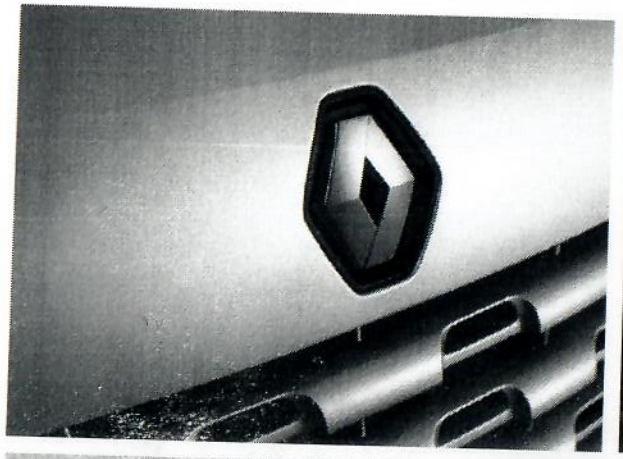

POTÊNCIA E ROBUSTEZ
de utilitário com conforto de carro de passeio

O conforto pode ser percebido em cada detalhe. É só observar o projeto de cabine que favorece a visibilidade do motorista, o fácil acesso aos comandos do veículo e a grande quantidade de porta-objetos.

Prefeitura Municipal de São José das Palmeiras

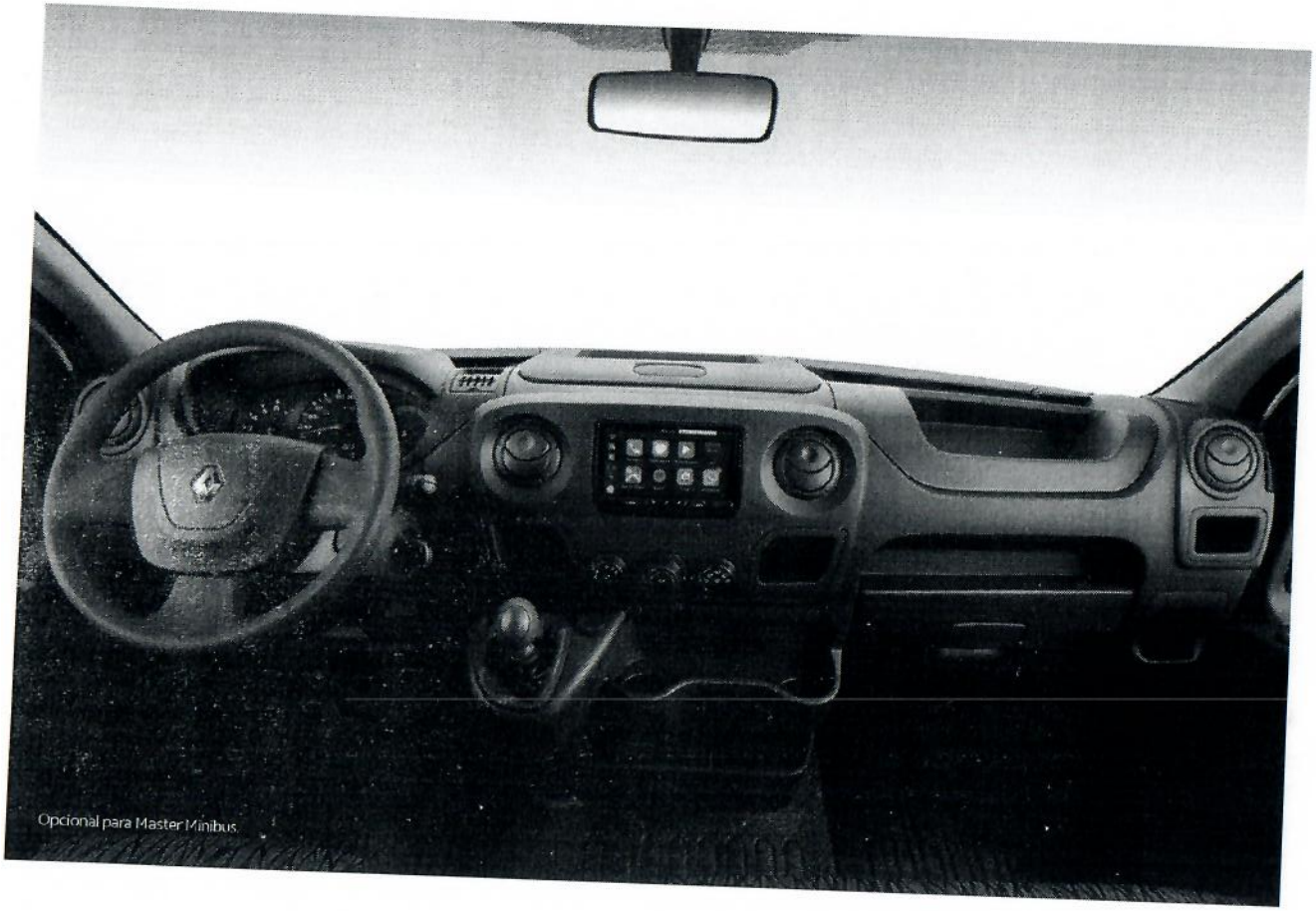

Opcional para Master Minibus.

*Opcional.

POSIÇÃO DE DIRIGIR MAIS CONFORTÁVEL

- Banco do motorista com regulagem de altura, lombar e profundidade.
- Direção hidráulica com regulagem de altura.

ÂNGULO DE INCLINAÇÃO DO VOLANTE: 42°
DIMENSÕES DO BANCO:
A • 410 mm
B • 742 mm + 110 mm

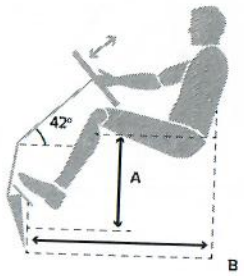

Prefeitura Municipal de São José das Palmeiras

Renault
MASTER CHASSI CABINE
Se adapta ao seu negócio

Carga de
1.760 kg

Se o seu negócio é transporte de cargas volumosas, o utilitário certo é o Renault Master Chassi Cabine. Com capacidade de carga de até 1.760 kg, ele é ideal para atividades que precisam de caçamba, baú e outras adaptações.
Sem necessidade de habilitação especial para dirigir, possui livre circulação em perímetro urbano e já vem com vidros, travas e retrovisores elétricos de série.

Conheça todos os detalhes do Renault Master Chassi Cabine
Acesse o QR com o leitor de seu celular
e configure seu Master Chassi Cabine do seu jeito.

Ficha técnica

Versão/Motor	Chassi Cabine 2.3 16V
Arquitetura	Tração dianteira, tipo chassi cabine, sem implemento
Estrutura	Carroceria modular, monobloco metálica
Grupo motopropulsor	Posição transversal, motor 4 tempos a diesel – 4 cilindros em linha, refrigerado a água, sob pressão, com vaso de expansão
Suspensão dianteira	Tipo MacPherson, com braço inferior retangular, barra estabilizadora, molas helicoidais, amortecedores hidráulicos e telescópicos
Suspensão traseira	Eixo rígido com travessas longitudinais semi-elípticas de lâminas em aço mola, amortecedores hidráulicos e telescópicos
Garantia	1 ano, 100 mil quilômetros e 6 anos anticorrosão
Normas de emissão	Proconve L6
Cilindrada (cm³)	2.399
Número de cilindros/válvulas	4/16
Diâmetro x curso	85x101,3
Taxa de compressão	16:1
Potência máxima (bruta/líquida) (cv/kW) @ rpm	130/95 @ 3.500
Torque máximo líquido (kgfm/Nm) @ rpm	31,7/310 @ 1.400
Tipo de alimentação	Common Rail Turbo Intercooler
Tipo de combustível	Diesel S50 S10
Caixa de câmbio/número de marchas	PTO manual/6 marchas à frente + 1 marcha à ré
Transmissão	Permanente 4x2 com diferencial com bloqueio
Capacidade do tanque de combustível (litros)	100
Peso bruto total – PBT (kg)	3.500
RODAS E PNEUS	
Pneus	225/65 R16
Rodas	Aço 6,5 x 16 H2 5 furos
PERFORMANCE	
Velocidade máxima	145 km/h
Aceleração 0-100 km/h (s)	17,1
FREIOS	
Freios	A disco, ventilados na dianteira e sólidos na traseira
CAPACIDADE MÁXIMA	
Baú	19 m³
Caçamba	9 m³

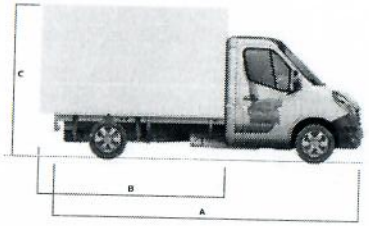

DIMENSÕES (mm)

A Comprimento total do veículo* sem implemento*	5.043
B Comprimento total do implemento*	3.184/3.466
C Altura máxima do veículo sem implemento	3.500
D Largura do implemento*	2.110/2.210

*Dimensões máximas para o veículo e implemento, conforme a opcional e a posição do centro de gravidade.

PESOS (kg)

Peso do veículo em ordem de marcha (PVOM)	1.740
Carga útil	1.760
Peso Bruto Total (PBT)	3.500
Capacidade Máxima de Tração (CMT) com/sem freio	2.000/750

Equipamentos e opcionais

	2.3 16V
CONFORTO E CONVENIÊNCIA	
Direção hidráulica	OP
Ar quente	•
Banco do motorista com regulagem de altura	•
Painel em posição semi-deslocada	•
Cinzeiro	•
Conjunto de fumo	OP
Coluna de direção com regulagem de inclinação	•
Direção hidráulica	•
Eliminação do ar condicionado dianteiro	•
Retrovisores externos com dupla visão	•
Retrovisores externos com regulagem elétrica	•
Tomada 12 V	•
Alto-falantes internos	•
SEGURANÇA	
Airbag duplo	•
Avisador sonoro de segurança	•
Barra de proteção lateral nas portas	•
Bloqueador de ignição antitransponder	•
Cintos de segurança dianteiros retráteis de 3 pontos	•
Chave com controle de travamento das portas (não por rádio frequência)	•
Estepe pneu no chassi na parte traseira (abaixo do veículo)	•
Rodas com proteção aerodinâmica (calotas)	•

	2.3 16V
Faróis de neblina	OP
Faróis halógenos com regulagem elétrica de altura	•
Freios ABS com EBD	•
Invólucro do cano de abastecimento de combustível	•
Protetor do cárter do motor e da caixa de câmbio	•
Protetor plástico de para-lama dianteiro	•
Retrovisores com setas de direção integradas	•
Sistema OAR – Ouvir, Falar e Rodar (multimídia, telefonia e GPS)	•
SISTEMA MULTIMÍDIA	
Bluetooth® para áudio e telefone	OP
Comando de áudio na setta na coluna de direção	OP
Rádio MP3 com conexão USB/Port. e auxiliar	OP
INFORMAÇÕES TÉCNICAS	
Câmbio manual de 6 marchas	•
Corrente de distribuição no motor	•
Indicador de troca de marcha (GSI)	•
Luzes de leitura no painel de teto	•
OCS (Oil Control System)	•

• = sim; | OP = opcional; | pack | – = não disponível

•Pack Luxo Chassi
Ar-condicionado + Rádio MP3 com Bluetooth®, Comando Satélite e Entrada Auxiliar + Computador de Bordo + Faróis de Neblina + Tampa Porta-Laptop

Cores disponíveis

Branco Glacial (TT) | Preto Nacre (PM) | Prata Etoile (PM) | Cinza Acier (PM) | Vermelho Vivo (LU)

Cores opcionais
PM: pintura metálica

Prefeitura Municipal de São José das Palmeiras
Fl.

Renault
MASTER FURGÃO

Força e agilidade comprovadas por quem entende

Não importa o tamanho da carga que você transporta, o Renault Master Furgão se adapta perfeitamente a ela. Com 3 configurações de tamanho, comprimento de até 6,2 m e altura de até 2,5 m, o Master Furgão possui a medida certa para o seu negócio.
Seu design é totalmente funcional, com facilidade para carga e descarga, abertura da porta lateral e carga útil de até 1,6 tonelada.

Conheça todos os detalhes do Renault Master Furgão
Acesse o QR com o leitor do seu celular
e monte o seu Master Furgão do seu jeito.

Prefeitura Municipal de São José das Palmeiras
Fl. 19

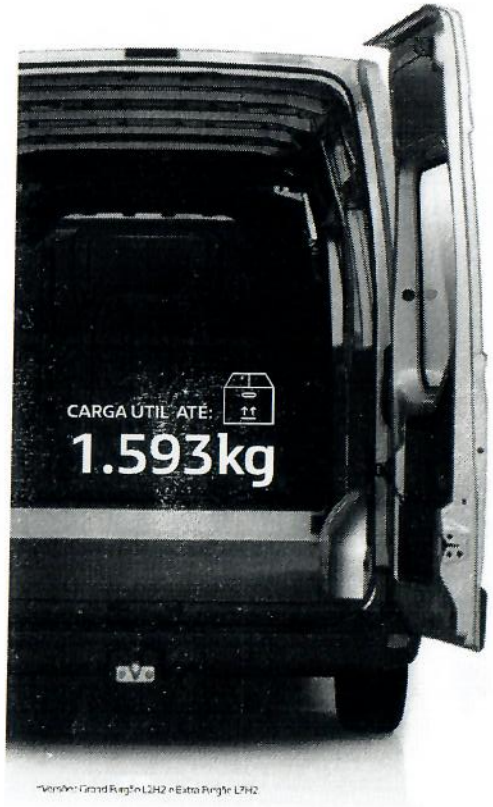

*Versões Grand Furgão L2H2 e Extra Furgão L2H2

MAIS FACILIDADE PARA CARGA E DESCARGA

PORTAS TRASEIRAS COM ABERTURA DE ATÉ 270° (OPCIONAL).

VOLUME: DE 8 A 13 m³.

CARGA ÚTIL: ATÉ 1.593 kg.

AMPLA PORTA LATERAL: o suficiente para entrar um pallet standard*.

Pode ser conduzido por quem possui CNH da categoria B, pois não há necessidade de habilitação especial.

3 Opções de comprimento **2** Opções de altura

Renault **MASTER FURGÃO VITRÉ**

Com duas opções de comprimento e uma de altura, possui amplo espaço interno e vidros nas laterais, sendo o veículo ideal para você personalizar conforme as necessidades da sua empresa.

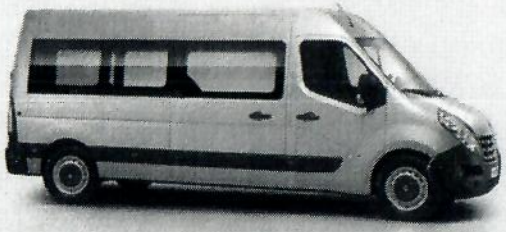

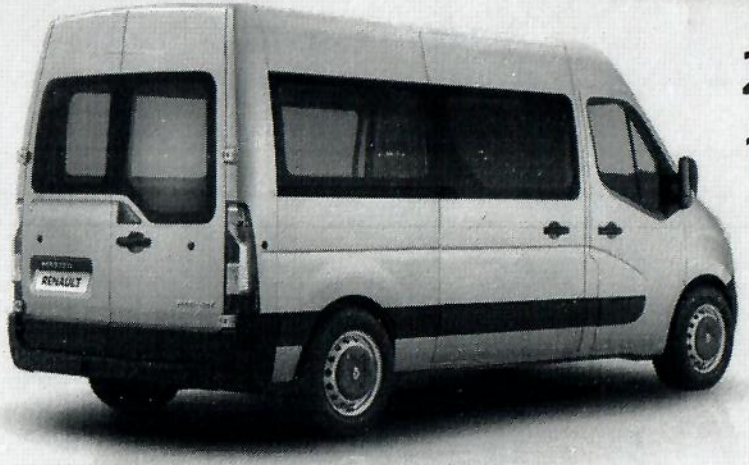

2 Opções de comprimento

1 Opção de altura

Prefeitura Municipal de São José dos Pinhais

Renault
MASTER MINIBUS

Conforto e segurança no transporte de pessoas

Conheça todos os detalhes do Renault Master Minibus

Acesse o QR com o leitor do seu celular e monte o seu Master Minibus do seu jeito.

- Interior espaçoso e confortável, com 16 lugares e alta qualidade de acabamento.
- Bagageiro de 1.000 litros.
- Ar-condicionado com duto lateral para climatização dos passageiros.
- Bancos reclináveis em até 29°.

Bagageiro de **1.000 litros**

Renault **MASTER MINIBUS EXECUTIVE L3H2**

16 LUGARES

Com bancos reclináveis em até 29°, possui distribuição lateral do ar-condicionado e iluminação individual. Seu bagageiro com 1.000 litros oferece espaço para qualquer ocasião.

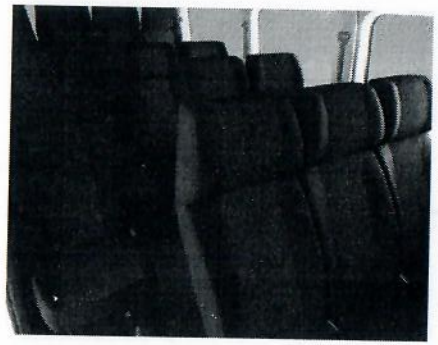

Ficha técnica

Versão/Motor	Minibus 2.3 16V
Arquitetura	Tração dianteira, tipo furgão, com porta-malas e porta traseira dupla contrabatente
Estrutura	Carroceria monobloco construída com aço
Grupo motopropulsor	Posição transversal, motor 4 tempos a diesel – 4 cilindros em linha, refrigerado a água sob pressão, com vaso de expansão
Suspensão dianteira	Tipo MacPherson, com braço inferior reancorado, barra estabilizadora, molas helicoidais e amortecedores hidráulicos telescópicos
Suspensão traseira	Eixo rígido com ponte, suspensão independente, com braços de ligação, barra estabilizadora (somente na versão L3H2) e amortecedores hidráulicos telescópicos
Garantia	Um ano ou 100 mil quilômetros (o que ocorrer antes)
Norma de emissão	Proconve P6
Cilindrada (cm³)	2.299
Número de cilindros/válvulas	4/16
Diâmetro x curso	85x101,3
Taxa de compressão	16:1
Potência máxima (ISO/ABNT) cv (kW) @ rpm	170 (92) @ 3.500
Torque máximo kgfm (Nm) @ rpm	51,7 (510) @ 1.500
Tipo de alimentação	Common Rail Turbo Intercooler
Tipo de combustível	Diesel S50/S10
Caixa de câmbio/quantidade de marchas	MC/manual/6 marchas à frente e 1 marcha à ré
Transmissão	Primeiro de 2 árvores transversais com juntas homocinéticas
Capacidade do tanque de combustível (litros)	80
Lugares	16 lugares
RODAS E PNEUS	
Pneus	225/65 R16
Rodas	Aço 5,5Jx16 - 125.66
PERFORMANCE	
Velocidade máxima	[illegible] km/h
Aceleração 0-100 km/h (s)	19,8
FREIOS	
Freios	A disco, ventilados na dianteira e sólidos na traseira

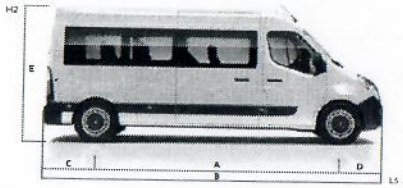

DIMENSÕES (mm)	L3H2
A Entre-eixos	3.332
B Comprimento	5.399
C Comprimento entre a traseira e o eixo traseiro	1.024
D Comprimento entre a frente e o eixo frontal	842
E Altura	2.498

PESOS (kg)	
Peso do veículo em ordem de marcha (PVOM)	2.508
Carga útil	1.242
Peso Bruto Total (PBT)	3.750

Equipamentos e opcionais

	Executive L3H2
CONFORTO E CONVENIÊNCIA	
Alarme sonoro de advertência de luzes acesas	•
Ar-condicionado com saídas traseiras	•
Ar-condicionado	•
Ar quente	•
Banco do motorista com regulagem de altura	•
Bancos dianteiros com regulagem de altura	•
Banco traseiro com encosto rebatível 1/1	•
Computador de bordo	OP
Cinto [illegible]	•
Direção hidráulica	•
Iluminação individual de leitura para passageiros	•
Retrovisores externos com dupla visão	•
Retrovisores externos com regulagem elétrica	•
Tampa do porta-laptop	OP
Tomada 12 V	•
Vidros dianteiros elétricos	•
SEGURANÇA	
Airbag condutor	•
Alerta de cinto de segurança	•
Barras de proteção laterais para portas	•
Bloqueio de ignição por transponder	•
Brake light	•
Câmera de ré	OP
Controle com manutenção de travamento [illegible]	•
Cintos de segurança dianteiros retráteis de 3 pontos	•
Faróis de neblina	OP
Farol [illegible]	•
Freios ABS com EBD	•
Iluminação lateral externa	•
Instalação de adaptador de tanque de combustível	•
Trava no [illegible] da alavanca de câmbio	•
Retrovisores externos com setas de direção integradas	•
Sensor de ré	OP
Sistema CAR-Transmissão automática [illegible]	•
SISTEMA MULTIMÍDIA	
Bluetooth® para áudio e telefone	OP
Comando de áudio e celular na coluna de direção	OP
Rádio AM/FM com conexão USB/Aux/Pendrive	OP
INFORMAÇÕES TÉCNICAS	
Câmbio manual de 6 marchas	•
Corrente de distribuição do motor	•
Injeção eletrônica Bosch (ESP)	•
OCS (Oil Control System)	•
Tacógrafo digital	•

Cores

ACESSÓRIOS	Referência
Estribo lateral	77 2271456
Faróis de neblina	77 11427990
Alarme	77 2271891
Tapete de borracha	77 2271251

• **Pack Techno Minibus Executive**
Computador de Bordo, Faróis de Neblina, Tampa do Porta-Laptop, Sensor de Ré, Câmera de Ré e Multimídia Pioneer AVH-5180 TV com Tela de 7" Touchscreen com Bluetooth® e Entrada Auxiliar, Conectividade com o Apple Carplay, Android Auto e TV Digital

• = série | **OP** = opcional pack

Soluções **personalizadas** para empresas e profissionais

A Renault Pro+ oferece produtos e serviços com atendimento especializado para clientes profissionais. A equipe de vendas e Pós-Venda é altamente capacitada para entender suas necessidades e propor a solução mais adequada ao seu negócio.

Produtos e acessórios **sob medida**

A Renault Pro+ oferece uma ampla variedade de acessórios que se adaptam perfeitamente à necessidade do seu negócio. Consulte a nossa equipe para conhecer as opções e também as diferentes possibilidades de transformação dos veículos.

RENAULT PRO+

Atendimento **especializado**

A equipe de vendas Pro+ é especializada em veículos utilitários e de frota, incluindo táxis. Pessoas com deficiência também encontram atendimento e preços diferenciados.

Serviços de Pós-Venda **prioritários**

Os serviços de Pós-Venda da rede Pro+ são especializados em veículos utilitários. O atendimento é prioritário e com prazos voltados às necessidades do seu negócio.

Renault **PRO+**

Concessionárias especializadas

DEDICAÇÃO TOTAL ÀS SUAS NECESSIDADES

- Equipe de vendas **especializada em veículos utilitários**
- Manutenção em veículos utilitários de **até 5 toneladas**
- **Financiamento especializado** para clientes profissionais
- **Plano exclusivo de manutenção** para os veículos da sua empresa

FACILIDADES PARA AJUDAR NA SUA ESCOLHA

- Ampla exposição de veículos utilitários, **incluindo versões transformadas**
- Test drive de veículos utilitários **sem agendamento**
- **Test drive específico** para taxistas
- Proposta comercial de veículos transformados **em até 48 h**

MOBILIDADE GARANTIDA PARA SEU TRABALHO

- **Atendimento prioritário** no Pós-Venda
- Consultor de serviços **disponível na entrega do veículo**
- Revisões programadas conforme manual **serão entregues no mesmo dia***

*Desde que o veículo dê entrada até às 09:00 e não ocasione de atendimento complementar ou reparações em geral que demandem substituição ou troca significativa de peça.

ENVELOPE "A" (PROPOSTA DE PREÇOS)

MUNICÍPIO DE SÃO JOSÉ DAS PALMEIRAS ESTADO DO PARANÁ
Razão Social: A3D COMERCIO EIRELI

CNPJ: 16.561.822/0001-81

INSCRIÇÃO ESTADUAL: 582.913.143.116

Endereço: AVENIDA PRESIDENTE CASTELO BRANCO, Nº 237, SALA 05, JARDIM CASTELO BRANCO – CEP: 14090-495, Município: RIBEIRÃO PRETO/SP

PREGÃO Nº. 010/2021.

DATA DE ABERTURA: 20/04/2021. HORARIO: 09:00.

Prefeitura Municipal de São José das Palmeiras - Estado do Paraná
Protocolo Nº 1011/2021
Data 20/04/2021