

Município de São José das Palmeiras
Pregão Presencial 23/2020

PROPOSTA DE FORNECIMENTO DE PRODUTOS / SERVIÇOS

CNPJ: 81.554.644/0001-23 Fornecedor: Belenzier e Cia Ltda

Endereço: Rua XV de Novembro 1080 Loja Belenzier - Centro - Toledo/PR - CEP 85900-200

Inscrição Estadual: 4180018528

Representante: Lieser Augusto Belenzier

Endereço representante: Rua Barão do Rio Branco 1435 Apartamento 202 - Centro - Toledo/PR - CEP 85900-005

E-mail representante: lieser@belenzier.com.br

Banco: 1 - BB

E-mail: lieser@belenzier.com.br

Telefone: 4532522992

Fax:

Celular:

Telefone contador: 3252292

RG: 35129294

Telefone representante: 453252-2992

Agência: 587-8 - Toledo - Toledo/PR

Conta: 17522-6

Data de abertura: 15/08/2001

Lote: 001 Lote 001- CORSA WIND 1.0 ANO/MOD. 2001/2002-PLACA ABK 7254

Nº Item Descrição do Produto / Serviço

Nº Item	Descrição do Produto / Serviço	Qtde.	Unid.	Preço Máximo	Marca	Modelo	Preço Unitário	Preço Total
001	AMORTECEDOR DIANTEIRO	2,00	PÇ	242,40	Cofap	Original	242,40	484,80
002	AMORTECEDOR TRASEIRO	2,00	PÇ	169,20	Cofap	Original	169,20	338,40
003	ROLAMENTO EMBREAGEM	1,00	PÇ	104,40	Ina	Original	104,40	104,40
004	BATERIA 60 AMP	1,00	PÇ	508,80	Eletran	Paralela	508,80	508,80
005	BOMBA ÁGUA	1,00	PÇ	118,80	Schadek	Original	118,80	118,80
006	BOMBA COMBUSTIVEL	1,00	PÇ	236,40	Boch	Original	236,40	236,40
007	BOMBA ÓLEO	1,00	PÇ	234,00	Schadek	Original	234,00	234,00
008	BUCHA BANDEJA	4,00	PÇ	46,80	GM	Original	46,80	187,20
009	CORREIA ALTERNADOR	1,00	PÇ	38,40	Gates	Original	38,40	38,40
010	CORREIA COMANDO	1,00	PÇ	43,20	Gates	Original	43,20	43,20
011	COXIM MOTOR	2,00	PÇ	66,00	CWB	Paralelo	66,00	132,00
012	CUBO RODA DIANTEIRA	2,00	PÇ	40,80	Albarus	Original	40,80	81,60
013	DISCO FREIO	2,00	PÇ	49,20	MDS	Paralelo	49,20	98,40
014	FLEXIVEL FREIO DIANTEIRO	2,00	PÇ	28,80	Norflex	Paralelo	28,80	57,60
015	FLEXIVEL FREIO TRASEIRO	2,00	PÇ	30,00	Nortex	Paralelo	30,00	60,00
016	JG CABO VELA	1,00	PÇ	164,40	Boch	Original	164,40	164,40
017	JG LONA FREIO TRASEIRO	2,00	PÇ	31,20	Frasle	Original	31,20	62,40
018	JG MOLA PATIM	1,00	PÇ	24,00	Corcerama	Paralelo	24,00	24,00
019	JG PASTILHA FREIO	2,00	PÇ	20,40	Cobreq	Original	20,40	40,80
020	JOGO DE PALHETA LIMPADOR PARABRISA	1,00	PÇ	33,00	Dyna	Original	33,00	33,00
021	KITS EMBREAGEM	1,00	PÇ	735,60	Luk	Original	735,60	735,60
022	MOLA ASPIRAL DIANTEIRA	2,00	PÇ	110,40	Alpert	Paralelo	110,40	220,80
023	MOLA ASPIRAL TRASEIRA	2,00	PÇ	92,40	Alpert	Paralelo	92,40	184,80
024	PIVO BANDEJA SUSPENSÃO	2,00	PÇ	87,60	Nakata	Paralelo	87,60	175,20
025	RETENTOR DIANTEIRO MOTOR	2,00	PÇ	45,60	Sabó	Original	45,60	91,20
026	RETENTOR TRASEIRO MOTOR	2,00	PÇ	24,00	Sabó	Original	24,00	48,00
027	ROLAMENTO RODA DIANTEIRA	2,00	PÇ	100,80	fag	Original	100,80	201,60
028	ROLAMENTO CAIXA CAMBIO	1,00	PÇ	123,60	fag	Original	123,60	123,60
029	SILENCIOSO FINAL	1,00	PÇ	141,60	Xcapes	Paralelo	141,60	141,60
030	SILENCIOSO INTERMEDIARIO	1,00	PÇ	166,80	Xcapes	Paralelo	166,80	166,80
031	TAMBOR FREIO TRASEIRO	2,00	PÇ	92,40	MDS	Paralelo	92,40	184,80
032	TERMINAL DIREÇÃO	2,00	PÇ	63,60	Nakata	Paralelo	63,60	127,20
033	VELAS IGNIÇÃO	4,00	PÇ	20,40	NGK	Original	20,40	81,60
034	AMORTECEDOR CAPO TRASEIRO	1,00	PÇ	80,40	Cofap	Original	80,40	80,40

Município de São José das Palmeiras

Pregão Presencial 23/2020

PROPOSTA DE FORNECIMENTO DE PRODUTOS / SERVIÇOS

CNPJ: 81.554.644/0001-23 Fornecedor: Belenzier e Cia Ltda

Endereço: Rua XV de Novembro 1080 Loja Belenzier - Centro - Toledo/PR - CEP 85900-200

Inscrição Estadual: 4180018528

E-mail: lieser@belenzier.com.br

Telefone: 4532522992 Fax:

Celular:

Telefone contador: 3252292

Representante: Lieser Augusto Belenzier

RG: 35129294

CPF: 054.603.854-90

Endereço representante: Rua Barão do Rio Branco 1435 Apartamento 202 - Centro - Toledo/PR - CEP 85900-005

Telefone representante: 453252-2992

E-mail representante: lieser@belenzier.com.br

Banco: 1 - BB

Agência: 587-8 - Toledo - Toledo/PR

Conta: 17522-6

Data de abertura: 15/08/2001

Lote: 001 Lote 001- CORSA WIND 1.0 ANO/MOD. 2001/2002-PLACA ABK 7254

Nº Item	Descrição do Produto / Serviço	Qtde.	Unid.	Preço Máximo	Marca	Modelo	Preço Unitário	Preço Total
035	BANDEJA SUSPENSÃO	2,00	PÇ	248,40	Cofap	Original	248,40	496,80
036	CALÇO MOLLA DIANTEIRA	2,00	PÇ	31,20	Jahu	Paralelo	31,20	62,40
037	KITS HOMOCINETICA LADO RODA	2,00	PÇ	28,20	Sabó	Paralelo	28,20	56,40
038	KIT JUNTA DESLIZANTE	1,00	PÇ	27,60	Sabó	Paralelo	27,60	27,60
039	KITS ROLAMENTO TRASEIRA	2,00	PÇ	85,20	Fag	Original	85,20	170,40
040	LAMPADA FAROL	2,00	PÇ	20,40	Osran	Original	20,40	40,80
041	POLIA VIRABREQUIM	1,00	PÇ	634,80	Jahu	Paralelo	634,80	634,80
042	PONTA EIXA TRASEIRA	1,00	PÇ	116,40	MDS	Paralelo	116,40	116,40
043	PONTEIRA HEMOCINETICA	2,00	PÇ	182,40	Cofap	Original	182,40	364,80
044	PRATO MOLLA DIANTEIRA	2,00	PÇ	38,40	Jahu	Paralelo	38,40	76,80
045	RADIADOR	1,00	PÇ	358,80	visconde	Original	358,80	358,80
046	RETROVISOR EXTERNO	2,00	PÇ	151,20	Cofran	Paralelo	151,20	302,40
047	SENSOR DE VELOCIDADE	1,00	PÇ	139,20	MTE	Paralelo	139,20	139,20
048	SENSOR RADIADOR	1,00	PÇ	36,00	MTE	Paralelo	36,00	36,00
049	SENSOR TEMPERATURA	1,00	PÇ	25,20	MTE	Paralelo	25,20	25,20
050	SONDA LAMBDA	1,00	PÇ	157,20	NTK	Paralelo	157,20	157,20
051	CILINDRO IGNIÇÃO	1,00	PÇ	102,00	Facobras	Paralelo	102,00	102,00
052	TENSOR CORREIA ALTERNADOR	1,00	PÇ	127,20	Rotins	Paralelo	127,20	127,20
053	TENSOR CORREIA COMANDO	1,00	PÇ	104,40	INA	Original	104,40	104,40
054	VÁLVULA TERMOSTÁTICA	1,00	PÇ	86,40	Walther	Original	86,40	86,40
PREÇO TOTAL DO LOTE:							9.097,80	9.097,80

Lote: 002 Lote 002- VEIC VOLKSWAGEN/SAVEIRO 1.6 ANO FAB/MOD 2008/2009-PLACA ARM 8095

Nº Item	Descrição do Produto / Serviço	Qtde.	Unid.	Preço Máximo	Marca	Modelo	Preço Unitário	Preço Total
001	Amortecedor dianteiro	2,00	PÇ	146,40	Cofap	Original	146,40	292,80
002	Amortecedor Traseiro	2,00	PÇ	189,60	Cofap	Original	189,60	379,20
003	bandeja de suspensão	2,00	PÇ	45,60	Cofap	Original	45,60	91,20
004	barra de direção	2,00	PÇ	181,20	Nakata	Original	181,20	362,40
005	BATERIA 60 AMP	1,00	PÇ	508,80	Elettran	paralela	508,80	508,80
006	BENDIX MOTOR	1,00	PÇ	164,40	Zenco	Original	164,40	164,40
007	BOBINA IGNIÇÃO	1,00	PÇ	116,40	NGK	Original	116,40	116,40
008	BOIA TANQUE	1,00	PÇ	82,60	TSA	paralela	82,60	82,60
009	BUCHA BANDEJA	8,00	PÇ	13,20	Axus	Original	13,20	105,60
010	BUCHA QUADRO MOTOR	4,00	PÇ	32,40	Axus	Original	32,40	129,60

Município de São José das Palmeiras
Pregão Presencial 23/2020

PROPOSTA DE FORNECIMENTO DE PRODUTOS / SERVIÇOS

CNPJ: 81.554.644/0001-23 Fornecedor: Belenzier e Cia Ltda

Endereço: Rua XV de Novembro 1080 Loja Belenzier - Centro - Toledo/PR - CEP 85900-200

Inscrição Estadual: 4180018528

Representante: Lieser Augusto Belenzier

Endereço representante: Rua Barão do Rio Branco 1435 Apartamento 202 - Centro - Toledo/PR - CEP 85900-005

E-mail representante: lieser@belenzier.com.br

Banco: 1 - BB

E-mail: lieser@belenzier.com.br

Telefone: 4532522992 Fax:

Celular:

Telefone contador: 3252292

RG: 35129294

CPF: 054.603.854-90

Telefone representante: 453252-2992

Agência: 587-8 - Toledo - Toledo/PR

Data de abertura: 15/08/2001

Conta: 17522-6

Lote: 002 Lote 002- VEIC VOLKSWAGEN/SAVEIRO 1.6 ANO FAB/MOD 2008/2009-PLACA ARM 8095

Nº Item	Descrição do Produto / Serviço	Qtde.	Unid.	Preço Máximo	Marca	Modelo	Preço Unitário	Preço Total
011	CILINDRO RODA TRASEIRA	4,00	PÇ	66,00	TRW	Original	66,00	264,00
012	CORREIA ALTERNADOR	2,00	PÇ	21,60	Gates	Original	21,60	43,20
013	CORREIA COMANDO	1,00	PÇ	40,80	Gates	Original	40,80	40,80
014	COXIM MOTOR	4,00	PÇ	42,00	SWB	Paralelo	42,00	168,00
015	CUBO RODA DIANTEIRA	2,00	PÇ	57,60	Albarus	Original	57,60	115,20
016	CX DIREÇÃO	1,00	PÇ	694,80	TRW	Original	694,80	694,80
017	DISCO FREIO	2,00	PÇ	34,80	MDS	Paralelo	34,80	69,60
018	JG CABO VELA	1,00	PÇ	264,00	Boch	Original	264,00	264,00
019	JG LONA DE FREIO TRASEIRA	1,00	PÇ	39,60	Frasle	Original	39,60	39,60
020	JG MOLA PATIM	1,00	PÇ	40,80	Corcerama	Paralelo	40,80	40,80
021	JG PASTILHA FREIO	2,00	PÇ	56,40	Cobrq	Original	56,40	112,80
022	KITS EMBREAGEM	2,00	PÇ	660,00	luk	Original	660,00	660,00
023	KITS JUNTA DESLIZANTE	1,00	PÇ	38,40	Sabó	Original	38,40	76,80
024	KITS ROLAMENTO RODA TRASEIRA	2,00	PÇ	67,20	Fag	Original	67,20	134,40
025	MOLA ASPIRAL DIANTEIRA	2,00	PÇ	84,00	Aliperti	Paralelo	84,00	168,00
026	MOLA ASPIRAL TRASEIRA	2,00	PÇ	116,40	Aliperti	Paralelo	116,40	232,80
027	JOGO DE PALHETA LIMPADOR PARABRISA	2,00	PÇ	62,40	Dyna	Original	62,40	124,80
028	PIVO BANDEJA	2,00	PÇ	74,40	Nakata	Paralelo	74,40	148,80
029	PONTA EIXO TRASEIRA	1,00	PÇ	56,40	MDS	Paralelo	56,40	56,40
030	PONTEIRA HOMOCINETICA	2,00	PÇ	231,60	Cofap	Original	231,60	463,20
031	PRATO MOLA DIANTEIRA	2,00	PÇ	46,80	Jahu	Original	46,80	93,60
032	ROLAMENTO RODA DIANTEIRA	2,00	PÇ	99,60	Fag	Paralelo	99,60	199,20
033	ROTOR DISTRIBUIDOR	1,00	PÇ	34,80	Boch	Original	34,80	34,80
034	RÓTULA ALAVANCA CÂMBIO	1,00	PÇ	32,40	CWB	Paralelo	32,40	32,40
035	SENSOR POSIÇÃO BORBOLETA	1,00	PÇ	123,60	magneti Marelli	Original	123,60	123,60
036	SILENCIOSO FINAL	1,00	PÇ	164,40	Xcapes	Paralelo	164,40	164,40
037	SILENCIOSO INTERMEDIARIO	1,00	PÇ	169,20	Xcapes	Paralelo	169,20	169,20
038	TAMBOR FREIO TRASEIRO	2,00	PÇ	91,20	MDS	Paralelo	91,20	182,40
039	TERMINAL DIREÇÃO	2,00	PÇ	50,40	Nakata	Paralelo	50,40	100,80
040	VELAS IGNIÇÃO	4,00	PÇ	43,20	NGK	Original	43,20	172,80
041	AMORTECEDOR DIREÇÃO	1,00	PÇ	128,40	Cofap	Original	128,40	128,40
042	AUTOMÁTICO MOTOR PARTIDA	1,00	PÇ	138,00	ZM	Original	138,00	138,00
043	BOMBA ÁGUA	1,00	PÇ	154,80	Shadek	Original	154,80	154,80
044	BOMBA ÓLEO	1,00	PÇ	264,00	Shadek	Original	264,00	264,00

[Assinatura]

[Assinatura]

[Assinatura]



Município de São José das Palmeiras

Pregão Presencial 23/2020

PROPOSTA DE FORNECIMENTO DE PRODUTOS / SERVIÇOS

CNPJ: 81.554.644/0001-23 Fornecedor: Belenzier e Cia Ltda

E-mail: lieser@belenzier.com.br

Celular:

Endereço: Rua XV de Novembro 1080 Loja Belenzier - Centro - Toledo/PR - CEP 85900-200

Telefone: 4532522992 Fax:

Telefone contador: 3252292

Contador: Ruben Gomes de Squeira

RG: 35129294

CPF: 054.603.854-90

Telefone representante: 453252-2992

Representante: Lieser Augusto Belenzier

Endereço representante: Rua Barão do Rio Branco 1435 Apartamento 202 - Centro - Toledo/PR - CEP 85900-005

E-mail representante: lieser@belenzier.com.br

Conta: 17522-6

Data de abertura: 15/08/2001

Agência: 587-8 - Toledo - Toledo/PR

Banco: 1 - BB

Lote: 002 Lote 002- VEIC VOLKSWAGEN/SAVEIRO 1.6 ANO FAB/MOD 2008/2009-PLACA ARM 8095

Nº Item	Descrição do Produto / Serviço	Qtde.	Unid.	Preço Máximo	Marca	Modelo	Preço Unitário	Preço Total
045	CABO FREIO MÃO	1,00	PÇ	91,20	IKS	Paralelo	91,20	91,20
046	CABO VELOCÍMETRO	1,00	PÇ	38,40	IKS	Paralelo	38,40	38,40
047	CALÇO MOLA DIANTEIRA	2,00	PÇ	24,00	Jahu	Paralelo	24,00	48,00
048	CANO ÁGUA	1,00	PÇ	39,60	AJE	Paralelo	39,60	39,60
049	CORPO DE EIXO	1,00	PÇ	1.368,00	VW	Original	1.368,00	1.368,00
050	JUNTA DESLIZANTE	2,00	PÇ	198,00	Cofap	Original	198,00	396,00
051	KITS AMORTECEDOR DIANTEIRO	2,00	PÇ	106,80	Axus	Original	106,80	213,60
052	KITS AMORTECEDOR TRASEIRO	2,00	PÇ	66,00	CWB	Paralelo	66,00	132,00
053	KITS HOMOCINÉTICA	4,00	PÇ	24,00	Spacer	Paralelo	24,00	96,00
054	LAMPADA FAROL	2,00	PÇ	19,20	Osran	Original	19,20	38,40
055	MANGUEIRA INFERIOR RADIADOR	2,00	PÇ	46,80	Jahu	Paralelo	46,80	93,60
056	MANGUEIRA SUPERIOR RADIADOR	2,00	PÇ	22,80	Jahu	Paralelo	22,80	45,60
057	PROTEÇÃO MOTOR	1,00	PÇ	104,10	JHF	Paralelo	104,10	104,10
058	RADIADOR	1,00	PÇ	187,20	Viscond	Paralelo	187,20	187,20
059	REGULADOR PRESSÃO	1,00	PÇ	133,20	DS	Paralelo	133,20	133,20
060	REPARO BICO INJETOR	1,00	PÇ	34,80	DS	Paralelo	34,80	34,80
061	RETENTOR DIANTEIRO MOTOR	1,00	PÇ	20,40	Sabó	Original	20,40	20,40
062	RETENTOR TRASEIRO MOTOR	1,00	PÇ	50,40	Sabó	Original	50,40	50,40
063	ROLAMENTO CX. CÂMBIO	1,00	PÇ	165,60	Fag	Original	165,60	165,60
064	SENSOR RADIADOR	1,00	PÇ	56,40	Wahler	Original	56,40	56,40
065	SENSOR ROTAÇÃO	1,00	PÇ	123,60	DS	Paralelo	123,60	123,60
066	SENSOR TEMPERATURA	1,00	PÇ	140,40	MTE	Paralelo	140,40	140,40
067	SENSOR CORREIA ALTERNADOR	1,00	PÇ	264,00	roltens	Paralelo	264,00	264,00
068	TENSOR CORREIA COMANDO	1,00	PÇ	75,60	INA	Original	75,60	75,60
PREÇO TOTAL DO LOTE :							12.065,50	12.065,50

Lote : 003	Lote 003-VEICULO CELTA ANO FAB/ 2004/2004-PLACA DBN-4726	Qtde.	Unid.	Preço Máximo	Marca	Modelo	Preço Unitário	Preço Total
001	AMORTECEDOR CAPO TRASEIRO	1,00	PÇ	80,40	Cofap	Original	80,40	80,40
002	AMORTECEDOR DIANTEIRO	2,00	PÇ	294,00	Cofap	Original	294,00	588,00
003	AMORTECEDOR TRASEIRO	2,00	PÇ	243,60	Cofap	Original	243,60	487,20
004	ATUADOR EMBREAGEM	1,00	PÇ	328,80	luk	Original	328,80	328,80
005	AUTOMÁTICO MOTOR PARTIDA	1,00	PÇ	99,60	Zm	Original	99,60	99,60
006	BANDEJA SUSPENSÃO	2,00	PÇ	68,40	Cofap	Original	68,40	136,80



Município de São José das Palmeiras

Pregão Presencial 23/2020

PROPOSTA DE FORNECIMENTO DE PRODUTOS / SERVIÇOS

CNPJ: 81.554.644/0001-23 Fornecedor : Belenzier e Cia Ltda

Endereço : Rua XV de Novembro 1080 Loja Belenzier - Centro - Toledo/PR - CEP 85900-200

Inscrição Estadual: 4180018528

Representante: Lieser Augusto Belenzier

Endereço representante: Rua Barão do Rio Branco 1435 Apartamento 202 - Centro - Toledo/PR - CEP 85900-005

E-mail representante: lieser@belenzier.com.br

Banco: 1 - BB

E-mail: lieser@belenzier.com.br

Telefone: 4532522992

Celular:

Telefone contador: 3252292

RG: 35129294

CPF: 054.603.854-90

Telefone representante: 453252-2992

Agência: 587-8 - Toledo - Toledo/PR

Data de abertura: 15/08/2001

Conta: 17522-6

Lote : 003 Lote 003-VEÍCULO CELTA ANO FAB/ 2004/2004-PLACA DBN-4726						
Nº Item	Descrição do Produto / Serviço	Qtde.	Unid.	Preço Máximo	Marca	Modelo
007	BATERIA 60 AMP	1,00	PÇ	508,80	Elettron	Paralelo
008	BOIA TANQUE	1,00	PÇ	55,20	TSA	Paralelo
009	BOMBA ÁGUA	1,00	PÇ	80,40	Shadek	Original
010	BOMBA COMBUSTIVEL	1,00	PÇ	379,20	Boch	Original
011	BOMBA ÓLEO	1,00	PÇ	116,40	Shadek	Original
012	BORRACHA CAPO TRASEIRO	1,00	PÇ	62,40	Jahu	Paralelo
013	BUCHA BANDEJA	2,00	PÇ	16,80	GM	Original
014	CABO FREIO MÃO	1,00	PÇ	28,80	IKS	Paralelo
015	CILINDRO RODA TRASEIRA	2,00	PÇ	22,80	TRW	Paralelo
016	COIFA CAIXA DIREÇÃO	1,00	PÇ	15,60	Jahu	Paralelo
017	CORREIA ALTERNADOR	1,00	PÇ	30,00	Gates	Original
018	CORREIA COMANDO	1,00	PÇ	37,20	Gates	Original
019	COXIM MOTOR	2,00	PÇ	82,80	CWB	Paralelo
020	CUBO RODA DIANTEIRA	2,00	PÇ	46,80	Albarus	Original
021	DISCO FREIO	2,00	PÇ	43,20	MDS	Paralelo
022	ENGRENAGEM VIRABREQUIM	1,00	PÇ	39,60	Aplic	Original
023	ESCAPAMENTO SAÍDA MOTOR	1,00	PÇ	204,00	Tuper	Paralelo
024	ESPELHO RODA TRASEIRA	1,00	PÇ	246,00	Tuper	Paralelo
025	FECHADURA CAPO DIANTEIRO	1,00	PÇ	85,20	Universal	Paralelo
026	FECHADURA CAPO TRASEIRO	1,00	PÇ	109,20	Universal	Paralelo
027	FLEXVEL FREIO DIANTEIRO	2,00	PÇ	20,40	Norflex	Paralelo
028	FLEXVEL FREIO TRASEIRO	2,00	PÇ	21,60	Norflex	Paralelo
029	JOGO BORRACHA PORTA DIANTEIRA	1,00	PÇ	90,00	Jahu	Paralelo
030	JOGO BORRACHA PORTA TRASEIRA	1,00	PÇ	90,00	Jahu	Paralelo
031	JOGO CABO VELA	1,00	PÇ	134,40	Boch	Original
032	JG LONA DE FREIO TRASEIRA	1,00	PÇ	102,00	Frasle	Original
033	JG MOLA PATIM	1,00	PÇ	19,20	Corcerama	Original
034	JOGO DE PALHETA LIMPADOR PARABRISA	2,00	PÇ	61,20	Dyna	Original
035	JG PASTILHA FREIO	1,00	PÇ	42,00	Cobreq	Original
036	JUNTA DESLIZANTE	1,00	PÇ	190,80	Cofap	Original
037	KITS AMORTECEDOR DIANTEIRO	2,00	PÇ	188,40	CWB	Paralelo
038	KITS AMORTECEDOR TRASEIRO	1,00	PÇ	62,40	CWB	Paralelo
039	KITS EMBREAGEM	1,00	PÇ	484,80	Luk	Original
040	KITS HOMOCINETICA	2,00	PÇ	44,00	Spacer	Paralelo
				Preço Unitário	Preço Total	
				508,80	508,80	
				55,20	55,20	
				80,40	80,40	
				379,20	379,20	
				116,40	116,40	
				62,40	62,40	
				16,80	33,60	
				28,80	28,80	
				22,80	45,60	
				15,60	31,20	
				30,00	30,00	
				37,20	37,20	
				82,80	165,60	
				46,80	93,60	
				43,20	86,40	
				39,60	39,60	
				204,00	204,00	
				246,00	246,00	
				85,20	85,20	
				109,20	109,20	
				20,40	40,80	
				21,60	43,20	
				90,00	90,00	
				90,00	90,00	
				134,40	134,40	
				102,00	102,00	
				19,20	19,20	
				61,20	122,40	
				42,00	42,00	
				190,80	190,80	
				188,40	376,80	
				62,40	62,40	
				484,80	484,80	
				44,00	88,00	



PROPOSTA DE FORNECIMENTO DE PRODUTOS / SERVIÇOS

CNPJ: 81.554.644/0001-23 Fornecedor: Belenzier e Cia Ltda

Endereço: Rua XV de Novembro 1080 Loja Belenzier - Centro - Toledo/PR - CEP 85900-200

Inscrição Estadual: 4180018528

Representante: Lieser Augusto Belenzier

Endereço representante: Rua Barão do Rio Branco 1435 Apartamento 202 - Centro - Toledo/PR - CEP 85900-005

E-mail representante: lieser@belenzier.com.br

Banco: 1 - BB

E-mail: lieser@belenzier.com.br

Telefone: 4532522992

Fax:

Telefone contador: 3252292

RG: 35129294

Telefone representante: 453252-2992

Agência: 587-8 - Toledo - Toledo/PR

Conta: 17522-6

Data de abertura: 15/08/2001

Lote: 003 Lote 003-VEICULO CELTA ANO FAB/ 2004/2004-PLACA DBN-4726

Nº Item	Descrição do Produto / Serviço	Qtde.	Unid.	Preço Máximo	Marca	Modelo	Preço Unitário	Preço Total
041	KITS ROLAMENTO RODA TRASEIRA	1,00	PÇ	56,40	Fag	Original	56,40	56,40
042	MOLA ASPIRAL DIANTEIRA	1,00	PÇ	62,40	Alipert	Paralelo	62,40	62,40
043	MOLA ASPIRAL TRASEIRA	2,00	PÇ	102,00	Alipert	Paralelo	102,00	204,00
044	PARALAMA DIANTEIRO	2,00	PÇ	250,80	GM	Original	250,80	501,60
045	PINÇA FREIO DIANTEIRO	2,00	PÇ	516,00	GM	Original	516,00	1.032,00
046	PIVO BANDEJA SUSPENSÃO	1,00	PÇ	75,60	Nakata	Paralelo	75,60	75,60
047	PONTA EIXO TRASEIRA	1,00	PÇ	100,80	MDS	Paralelo	100,80	100,80
048	PONTEIRA HOMOCINETICA	2,00	PÇ	157,20	Cofap	Original	157,20	314,40
049	PRATO MOLA DIANTEIRA	1,00	PÇ	30,00	Jahu	Paralelo	30,00	30,00
050	PROTEÇÃO MOTOR	1,00	PÇ	118,80	JHF	Paralelo	118,80	118,80
051	RADIADOR	2,00	PÇ	220,80	Viscond	Paralelo	220,80	441,60
052	RETENTOR DIANTEIRO MOTOR	1,00	PÇ	31,20	Sabó	Original	31,20	31,20
053	RETENTOR TRASEIRO MOTOR	1,00	PÇ	31,20	Sabó	Original	31,20	31,20
054	RETROVISOR EXTERNO	1,00	PÇ	117,60	Cofran	Paralelo	117,60	117,60
055	ROLAMENTO RODA DIANTEIRA	1,00	PÇ	84,00	Fag	Original	84,00	84,00
056	SILENCIOSO FINAL	1,00	PÇ	166,80	Tuper	Paralelo	166,80	166,80
057	SILENCIOSO INTERMEDIARIO	1,00	PÇ	184,80	Tuper	Paralelo	184,80	184,80
058	TAMBOR FREIO TRASEIRO	1,00	PÇ	87,60	MDS	Paralelo	87,60	87,60
059	TENSOR CORREIA ALTERNADOR	1,00	PÇ	49,20	Roltins	Paralelo	49,20	49,20
060	TENSOR CORREIA COMANDO	1,00	PÇ	139,20	INA	Original	139,20	139,20
061	TERMINAL DIREÇÃO	1,00	PÇ	82,80	Nakata	Paralelo	82,80	82,80
062	VÁLVULA TERMOSTÁTICA	1,00	PÇ	86,40	Wahler	Original	86,40	86,40
063	VELAS IGNIÇÃO	4,00	PÇ	20,40	NGK	Original	20,40	81,60
PREÇO TOTAL DO LOTE:								10.126,00

Lote: 004 Lote 004-VEICULO GOL ANO FAB/MOD. 2012/2012 PLACA AVC 2037

Nº Item	Descrição do Produto / Serviço	Qtde.	Unid.	Preço Máximo	Marca	Modelo	Preço Unitário	Preço Total
001	AMORTECEDOR DIANTEIRO	2,00	PÇ	148,80	Cofap	Original	148,80	297,60
002	AMORTECEDOR TRASEIRO	2,00	PÇ	140,40	Cofap	Original	140,40	280,80
003	BANDEJA SUSPENSÃO	2,00	PÇ	86,40	Cofap	Original	86,40	172,80
004	BOMBA ÁGUA	1,00	PÇ	194,40	Urba	Original	194,40	194,40
005	BOMBA COMBUSTIVEL	1,00	PÇ	470,40	Boch	Original	470,40	470,40
006	BOMBA ÓLEO	1,00	PÇ	304,80	Shadek	Original	304,80	304,80
007	BORRACHA CAPO TRASEIRO	1,00	PÇ	74,40	Jahu	Paralela	74,40	74,40

Pregão Presencial 23/2020

PROPOSTA DE FORNECIMENTO DE PRODUTOS / SERVIÇOS

CNPJ: 81.554.644/0001-23 Fornecedor: Belenzier e Cia Ltda

Endereço: Rua XV de Novembro 1080 Loja Belenzier - Centro - Toledo/PR - CEP 85900-200

Inscrição Estadual: 4180018528

E-mail: lieser@belenzier.com.br

Telefone: 4532522992 Fax:

Telefone contador: 3252292

Celular:

Representante: Lieser Augusto Belenzier

CPF: 054.603.854-90 RG: 35129294

Endereço representante: Rua Barão do Rio Branco 1435 Apartamento 202 - Centro - Toledo/PR - CEP 85900-005

Telefone representante: 453252-2992

E-mail representante: lieser@belenzier.com.br

Data de abertura: 15/08/2001

Conta: 17522-6

Agência: 587-8 - Toledo - Toledo/PR

Banco: 1 - BB

Lote: 004 Lote 004-VEICULO GOL ANO FAB/MOD. 2012/2012 PLACA AVC 2037

Nº Item	Descrição do Produto / Serviço	Qtde.	Unid.	Preço Máximo	Marca	Modelo	Preço Unitário	Preço Total
008	BUCHA BANDEJA	4,00	PÇ	16,80	Axus	Original	16,80	67,20
009	CABO EMBREAGEM	1,00	PÇ	49,20	IKS	Paralela	49,20	49,20
010	CABO FREIO MÃO	1,00	PÇ	63,60	IKS	Paralela	63,60	63,60
011	CABO VELOCIMETRO	1,00	PÇ	51,60	IKS	Paralela	51,60	51,60
012	CALÇO MOLA DIANTEIRA	2,00	PÇ	33,00	Jahu	Paralela	33,00	66,00
013	CANO ÁGUA	1,00	PÇ	32,40	AJE	Paralela	32,40	32,40
014	CILINDRO RODA TRASEIRA	2,00	PÇ	49,20	TRW	Paralela	49,20	98,40
015	COIFA CAIXA DIREÇÃO	1,00	PÇ	15,00	Jahu	Paralela	15,00	15,00
016	CORREIA ALTERNADOR	2,00	PÇ	74,40	Gates	Original	74,40	148,80
017	CORREIA COMANDO	2,00	PÇ	67,20	Gates	Original	67,20	134,40
018	COXIM MOTOR	2,00	PÇ	103,20	CWB	Paralela	103,20	206,40
019	CUBO RODA DIANTEIRA	2,00	PÇ	48,00	Albarus	Original	48,00	96,00
020	DISCO FREIO	2,00	PÇ	57,60	MDS	Paralela	57,60	115,20
021	JG LONA DE FREIO TRASEIRA	2,00	PÇ	25,20	Frasle	Original	25,20	50,40
022	JG MOLA PATIM	2,00	PÇ	27,60	Corcerama	Paralela	27,60	55,20
023	JG PASTILHA FREIO	1,00	PÇ	44,40	Cobreq	Original	44,40	44,40
024	JOGO VELA IGNIÇÃO	1,00	PÇ	147,60	NGK	Original	147,60	147,60
025	JOGO DE PALHETA LIMPADOR PARABRISA	1,00	PÇ	75,60	Dyna	Original	75,60	75,60
026	JUNTA DESLIZANTE	1,00	PÇ	204,00	Cofap	Original	204,00	204,00
027	KITS AMORTECEDOR DIANTEIRO	2,00	PÇ	135,60	CWB	Paralelo	135,60	271,20
028	KITS AMORTECEDOR TRASEIRO	2,00	PÇ	79,20	CWB	Paralelo	79,20	158,40
029	KITS EMBREAGEM	1,00	PÇ	470,40	Luk	Original	470,40	470,40
030	KITS COIFA HOMOCINETICA	2,00	PÇ	27,60	Spacer	Paralelo	27,60	55,20
031	KITS COIFA JUNTA DESLIZANTE	1,00	PÇ	39,60	Spacer	Paralelo	39,60	39,60
032	KITS ROLAMENTO RODA TRASEIRA	2,00	PÇ	61,20	Fag	Original	61,20	122,40
033	LÂMPADA FAROL	2,00	PÇ	22,80	Osran	Original	22,80	45,60
034	MOLA ASPIRAL DIANTEIRA	2,00	PÇ	90,00	Alipert	Paralelo	90,00	180,00
035	MOLA ASPIRAL TRASEIRA	2,00	PÇ	122,40	Alipert	Paralelo	122,40	244,80
036	PARAFUSO HOMOCINETICA	2,00	PÇ	9,60	Jahu	Paralelo	9,60	19,20
037	PINÇA FREIO DIANTEIRO	2,00	PÇ	592,80	VW	Original	592,80	1.185,60
038	PIVO BANDEJA SUSPENSÃO	2,00	PÇ	92,40	Nakata	Paralelo	92,40	184,80
039	POLIA BOMBA ÁGUA	1,00	PÇ	184,80	Jahu	Paralelo	184,80	184,80
040	POLIA VIRABREQUIM	1,00	PÇ	141,60	Jahu	Paralelo	141,60	141,60
041	PONTA EIXO TRASEIRA	1,00	PÇ	72,00	Albarus	Original	72,00	72,00

81.554.644/0001-23
BELENZIER E CIA LTDA
 (MATRIZ)

Rua XV de Novembro, 1080
 Centro

85.900-200 - Toledo PR

Pregão Presencial 23/2020

PROPOSTA DE FORNECIMENTO DE PRODUTOS / SERVIÇOS

CNPJ: 81.554.644/0001-23 Fornecedor: Belenzier e Cia Ltda

Endereço: Rua XV de Novembro 1080 Loja Belenzier - Centro - Toledo/PR - CEP 85900-200

Inscrição Estadual: 4180018528

E-mail: lieser@belenzier.com.br

Telefone: 4532522992

Celular:

Telefone contador: 3252292

Representante: Lieser Augusto Belenzier

CPF: 054.603.854-90

RG: 35129294

Endereço representante: Rua Barão do Rio Branco 1435 Apartamento 202 - Centro - Toledo/PR - CEP 85900-005

Telefone representante: 453252-2992

E-mail representante: lieser@belenzier.com.br

Agência: 587-8 - Toledo - Toledo/PR

Conta: 17522-6

Data de abertura: 15/08/2001

Banco: 1 - BB

Lote: 004 Lote 004-VEICULO GOL ANO FAB/MÓD. 2012/2012 PLACA AVC 2037

Nº Item	Descrição do Produto / Serviço	Qtde.	Unid.	Preço Máximo	Marca	Modelo	Preço Unitário	Preço Total
042	PONTEIRA HOMOCINETICA	2,00	PÇ	216,00	Cofap	Original	216,00	432,00
043	PRATO MOLA DIANTEIRA	2,00	PÇ	21,60	Jahu	Paralelo	21,60	43,20
044	RETENTOR DIANTEIRO MOTOR	1,00	PÇ	24,00	Sabo	Original	24,00	24,00
045	RETENTOR TRASEIRO MOTOR	1,00	PÇ	46,80	Sabo	Original	46,80	46,80
046	ROLAMENTO CX CÂMBIO	1,00	PÇ	144,00	Fag	Original	144,00	144,00
047	ROLAMENTO RODA DIANTEIRA	2,00	PÇ	67,20	Fag	Original	67,20	134,40
048	SENSOR DE VELOCIDADE	1,00	PÇ	80,40	MTE	Paralelo	80,40	80,40
049	SENSOR POSIÇÃO BORBOLETA	1,00	PÇ	152,40	Magnetti Marelli	Original	152,40	152,40
050	SENSOR TEMPERATURA	1,00	PÇ	62,40	MTE	Paralelo	62,40	62,40
051	SENSOR TEMPERATURA AR INJEÇÃO	1,00	PÇ	111,60	MTE	Paralelo	111,60	111,60
052	SILENCIOSO FINAL	1,00	PÇ	160,80	Tuper	Paralelo	160,80	160,80
053	SILENCIOSO INTERMEDIARIO	1,00	PÇ	139,20	Tuper	Paralelo	139,20	139,20
054	TAMBOR FREIO TRASEIRO	2,00	PÇ	82,80	MDS	Paralelo	82,80	165,60
055	TAMPA DISTRIBUIÇÃO	1,00	PÇ	22,00	Marfix	Paralelo	22,00	22,00
056	TENSOR CORREIA ALTERNADOR	1,00	PÇ	63,60	Rottns	Original	63,60	63,60
057	TENSOR CORREIA COMANDO	1,00	PÇ	68,40	INA	Original	68,40	68,40
058	TERMINAL DIREÇÃO	2,00	PÇ	48,00	Nakata	Paralelo	48,00	96,00
PREÇO TOTAL DO LOTE:								8.855,80

Lote: 005 Lote 005 - VEICULO GOL 1.0 ANO FAB/MOD 2011 PLACA ATJ 513

Nº Item	Descrição do Produto / Serviço	Qtde.	Unid.	Preço Máximo	Marca	Modelo	Preço Unitário	Preço Total
001	AMORTECEDOR DIANTEIRO	2,00	PÇ	152,40	Cofap	Original	152,40	304,80
002	AMORTECEDOR TRASEIRO	2,00	PÇ	145,20	Cofap	Original	145,20	290,40
003	BANDEJA SUSPENSÃO	2,00	PÇ	44,40	Cofap	Original	44,40	88,80
004	BOMBA ÁGUA	1,00	PÇ	160,80	Urba	Original	160,80	160,80
005	BOMBA COMBUSTIVEL	1,00	PÇ	444,00	Boch	Original	444,00	444,00
006	BOMBA ÓLEO	1,00	PÇ	304,80	Shadek	Original	304,80	304,80
007	BORRACHA CAPO TRASEIRO	1,00	PÇ	90,00	Jahu	Paralelo	90,00	90,00
008	BUCHA BANDEJA	4,00	PÇ	16,80	Axus	Original	16,80	67,20
009	CABO EMBREAGEM	1,00	PÇ	70,80	IKS	Paralelo	70,80	70,80
010	CABO FREIO MÃO	1,00	PÇ	87,60	IKS	Paralelo	87,60	87,60
011	CABO VELOCIMETRO	1,00	PÇ	62,40	IKS	Paralelo	62,40	62,40
012	CALÇO MOLA DIANTEIRA	2,00	PÇ	32,40	Jahu	Paralelo	32,40	64,80
013	CANO ÁGUA	1,00	PÇ	34,80	AJE	Paralelo	34,80	34,80

Município de São José das Palmeiras

Pregão Presencial 23/2020

PROPOSTA DE FORNECIMENTO DE PRODUTOS / SERVIÇOS

CNPJ: 81.554.644/0001-23 Fornecedor: Belenzier e Cia Ltda

Endereço: Rua XV de Novembro 1080 Loja Belenzier - Centro - Toledo/PR - CEP 85900-200

Inscrição Estadual: 4180018528

Representante: Lieser Augusto Belenzier

Endereço representante: Rua Barão do Rio Branco 1435 Apartamento 202 - Centro - Toledo/PR - CEP 85900-005

E-mail representante: lieser@belenzier.com.br

Banco: 1 - BB

E-mail: lieser@belenzier.com.br

Telefone: 4532522992

Telefone contador: 3252292

RG: 35129294

CPF: 054.603.854-90

Telefone representante: 453252-2992

Data de abertura: 15/08/2001

Conta: 17522-6

Agência: 587-8 - Toledo - Toledo/PR

Lote: 005 Lote 005 - VEICULO GOL 1.0 ANO FAB/MOD 2011 PLACA ATJ 513

Nº Item	Descrição do Produto / Serviço	Qtde.	Unid.	Preço Máximo	Marca	Modelo	Preço Unitário	Preço Total
014	CILINDRO RODA TRASEIRA	2,00	PÇ	63,60	TRW	Original	63,60	127,20
015	COIFA CAIXA DIREÇÃO	1,00	PÇ	16,80	Jahu	Paralelo	16,80	16,80
016	CORREIA ALTERNADOR	2,00	PÇ	56,40	Gates	Original	56,40	112,80
017	CORREIA COMANDO	2,00	PÇ	67,20	Gates	Original	67,20	134,40
018	COXIM MOTOR	2,00	PÇ	85,20	CWB	Paralelo	85,20	170,40
019	CUBO RODA DIANTEIRA	2,00	PÇ	57,60	Albarus	Original	57,60	115,20
020	DISCO FREIO	2,00	PÇ	55,20	MDS	Paralelo	55,20	110,40
021	FLEXVEL FREIO DIANTEIRO	1,00	PÇ	20,40	Norflex	Paralelo	20,40	20,40
022	FLEXVEL FREIO TRASEIRO	1,00	PÇ	16,80	Norflex	Paralelo	16,80	16,80
023	JG LONA DE FREIO TRASEIRA	2,00	PÇ	26,40	Frasle	Original	26,40	52,80
024	JG MOLA PATIM	1,00	PÇ	27,60	Corcerama	Paralelo	27,60	27,60
025	JG PASTILHA FREIO	2,00	PÇ	42,00	Cobreq	Original	42,00	84,00
026	JOGO VELA IGNIÇÃO	1,00	PÇ	165,60	NGK	Original	165,60	165,60
027	JOGO DE PALHETA LIMPADOR PARABRISA	1,00	PÇ	74,40	Dyna	Original	74,40	74,40
028	JUNTA DESLIZANTE	1,00	PÇ	204,00	Cof ap	Original	204,00	204,00
029	KITS AMORTECEDOR DIANTEIRO	2,00	PÇ	123,60	Axus	Original	123,60	247,20
030	KITS AMORTECEDOR TRASEIRO	2,00	PÇ	63,60	CWB	Paralelo	63,60	127,20
031	KITS EMBREAGEM	1,00	PÇ	470,40	Luk	Original	470,40	470,40
032	KITS COIFA HOMOCINETICA	2,00	PÇ	36,00	Spacer	Paralelo	36,00	72,00
033	KITS COIFA JUNTA DESLIZANTE	1,00	PÇ	39,60	Spacer	Paralelo	39,60	39,60
034	KITS ROLAMENTO RODA TRASEIRA	2,00	PÇ	64,80	Fag	Original	64,80	129,60
035	LÂMPADA FAROL	2,00	PÇ	27,60	Osran	Original	27,60	55,20
036	MOLA ASPIRAL DIANTEIRA	2,00	PÇ	104,40	Alpert	Paralelo	104,40	208,80
037	MOLA ASPIRAL TRASEIRA	2,00	PÇ	134,40	Alpert	Original	134,40	268,80
038	PARAFUSO HOMOCINETICA	2,00	PÇ	4,80	Jahu	Paralelo	4,80	9,60
039	PINÇA FREIO DIANTEIRO	2,00	PÇ	595,20	VW	Original	595,20	1.190,40
040	PIVO BANDEJA SUSPENSÃO	2,00	PÇ	97,20	Nakata	Paralelo	97,20	194,40
041	POLIA BOMBA ÁGUA	1,00	PÇ	165,60	Jahu	Paralelo	165,60	165,60
042	POLIA VIRABREQUIM	1,00	PÇ	118,80	Jahu	Paralelo	118,80	118,80
043	PONTA EIXO TRASEIRA	1,00	PÇ	70,80	Albarus	Original	70,80	70,80
044	PONTEIRA HOMOCINETICA	2,00	PÇ	216,00	Cof ap	Original	216,00	432,00
045	PRATO MOLA DIANTEIRA	2,00	PÇ	25,20	Jahu	Paralelo	25,20	50,40
046	RETENTOR DIANTEIRO MOTOR	1,00	PÇ	20,40	Sabo	Original	20,40	20,40
047	RETENTOR TRASEIRO MOTOR	1,00	PÇ	46,80	sabo	Original	46,80	46,80



Município de São José das Palmeiras

Pregão Presencial 23/2020

PROPOSTA DE FORNECIMENTO DE PRODUTOS / SERVIÇOS

CNPJ: 81.554.644/0001-23 Fornecedor: Belenzier e Cia Ltda

Endereço: Rua XV de Novembro 1080 Loja Belenzier - Centro - Toledo/PR - CEP 85900-200

Inscrição Estadual: 4180018528

Representante: Lieser Augusto Belenzier

Endereço representante: Rua Barão do Rio Branco 1435 Apartamento 202 - Centro - Toledo/PR - CEP 85900-005

E-mail representante: lieser@belenzier.com.br

Banco: 1 - BB

Agência: 587-8 - Toledo - Toledo/PR

Lote: 005 Lote 005 - VEICULO GOL 1.0 ANO FAB/MOD 2011 PLACA ATJ 513

E-mail: lieser@belenzier.com.br

Telefone: 4532522992

Telefone contador: 3252292

RG: 35129294

Telefone representante: 453252-2992

Data de abertura: 15/08/2001

Conta: 17522-6

Nº Item Descrição do Produto / Serviço

Nº Item	Descrição do Produto / Serviço	Qtde.	Unid.	Preço Máximo	Marca	Modelo	Preço Unitário	Preço Total
048	ROLAMENTO CX. CÂMBIO	1,00	PÇ	157,20	INA	Original	157,20	157,20
049	ROLAMENTO RODA DIANTEIRA	2,00	PÇ	100,80	fag	Original	100,80	201,60
050	SENSOR DE VELOCIDADE	1,00	PÇ	80,40	MTE	Paralelo	80,40	80,40
051	SENSOR POSIÇÃO BORBOLETA	1,00	PÇ	140,40	Magnetti Marelli	Original	140,40	140,40
052	SENSOR TEMPERATURA	1,00	PÇ	62,40	MTE	Paralelo	62,40	62,40
053	SENSOR TEMPERATURA AR INJEÇÃO	1,00	PÇ	100,80	MTE	Paralelo	100,80	100,80
054	SILENCIOSO FINAL	1,00	PÇ	165,60	Tuper	Paralelo	165,60	165,60
055	SILENCIOSO INTERMEDIÁRIO	1,00	PÇ	157,20	Tuper	Paralelo	157,20	157,20
056	TAMBOR FREIO TRASEIRO	2,00	PÇ	85,20	MDS	Paralelo	85,20	170,40
057	TAMPA DISTRIBUIÇÃO	1,00	PÇ	22,80	Marflex	Paralelo	22,80	22,80
058	TENSOR CORREIA ALTERNADOR	1,00	PÇ	63,60	Rollins	Paralelo	63,60	63,60
059	TENSOR CORREIA COMANDO	1,00	PÇ	64,80	INA	Original	64,80	64,80
060	TERMINAL DIREÇÃO	2,00	PÇ	42,00	Nakata	Paralelo	42,00	84,00
PREÇO TOTAL DO LOTE :								8.893,20

Lote: 006 Lote 006-VEICULO PARATI 16V SUNSET FAB/MOD. 2002/2002-PLACA DGX-3100

Nº Item Descrição do Produto / Serviço

Nº Item	Descrição do Produto / Serviço	Qtde.	Unid.	Preço Máximo	Marca	Modelo	Preço Unitário	Preço Total
001	AMORTECEDOR DIANTEIRO	2,00	PÇ	165,60	Cofap	Original	165,60	331,20
002	AMORTECEDOR TRASEIRO	2,00	PÇ	151,20	Cofap	Original	151,20	302,40
003	BANDEJA SUSPENSÃO	2,00	PÇ	49,20	Cofap	Original	49,20	98,40
004	BOMBA ÁGUA	1,00	PÇ	162,00	Urba	Original	162,00	162,00
005	BOMBA COMBUSTIVEL	1,00	PÇ	451,20	Boch	Original	451,20	451,20
006	BOMBA ÓLEO	1,00	PÇ	308,40	Shadk	Original	308,40	308,40
007	BORRACHA CAPO TRASEIRO	1,00	PÇ	90,00	Jahu	Paralelo	90,00	90,00
008	BUCHA BANDEJA	4,00	PÇ	19,20	Axius	Original	19,20	76,80
009	CABO EMBREAGEM	1,00	PÇ	68,40	IKS	Paralelo	68,40	68,40
010	CABO FREIO MÃO	1,00	PÇ	63,60	IKS	Paralelo	63,60	63,60
011	CALÇO MOLA DIANTEIRA	2,00	PÇ	38,40	Jahu	Paralelo	38,40	76,80
012	CILINDRO RODA TRASEIRA	2,00	PÇ	68,40	TRW	Original	68,40	136,80
013	COIFA CAIXA DIREÇÃO	1,00	PÇ	19,20	Jahu	Paralelo	19,20	19,20
014	CORREIA ALTERNADOR	2,00	PÇ	56,40	Gates	Original	56,40	112,80
015	CORREIA COMANDO	2,00	PÇ	60,00	Gates	Original	60,00	120,00
016	COXIM MOTOR	2,00	PÇ	74,40	CWB	Paralelo	74,40	148,80
017	CUBO RODA DIANTEIRA	2,00	PÇ	69,00	Albarus	Original	69,00	138,00



Handwritten signatures and initials in blue ink.

Município de São José das Palmeiras
Pregão Presencial 23/2020

PROPOSTA DE FORNECIMENTO DE PRODUTOS / SERVIÇOS

CNPJ: 81.554.644/0001-23 Fornecedor: Belenzier e Cia Ltda

Endereço: Rua XV de Novembro 1080 Loja Belenzier - Centro - Toledo/PR - CEP 85900-200

Inscrição Estadual: 4180018528

E-mail: lieser@belenzier.com.br

Telefone: 4532522992 Fax:

Telefone contador: 3252292

Representante: Lieser Augusto Belenzier

CPF: 054.603.854-90

RG: 35129294

Endereço representante: Rua Barão do Rio Branco 1435 Apartamento 202 - Centro - Toledo/PR - CEP 85900-005

Telefone representante: 453252-2992

E-mail representante: lieser@belenzier.com.br

Banco: 1 - BB

Agência: 587-8 - Toledo - Toledo/PR

Conta: 17522-6

Data de abertura: 15/08/2001

Lote: 006 Lote 006-VEICULO PARATI 16V SUNSET FAB/MOD. 2002/2002-PLACA DGX-3100

Nº Item	Descrição do Produto / Serviço	Qtde.	Unid.	Preço Máximo	Marca	Modelo	Preço Unitário	Preço Total
018	DISCO FREIO	2,00	PÇ	52,80	MDS	Original	52,80	105,60
019	FLEXIVEL FREIO DIANTEIRO	1,00	PÇ	20,40	Norflex	Paralelo	20,40	20,40
020	FLEXIVEL FREIO TRASEIRO	1,00	PÇ	31,20	Norflex	Paralelo	31,20	31,20
021	JG LONA DE FREIO TRASEIRA	2,00	PÇ	32,40	Frasle	Original	32,40	64,80
022	JG MOLA PATIM	1,00	PÇ	38,40	Corcerama	Paralelo	38,40	38,40
023	JG PASTILHA FREIO	2,00	PÇ	51,60	Cobreq	Original	51,60	103,20
024	JOGO VELA IGNIÇÃO	1,00	PÇ	162,00	NGK	Original	162,00	162,00
025	JOGO DE PALHETA LIMPADOR PARABRISA	1,00	PÇ	75,60	Dyna	Original	75,60	75,60
026	JUNTA DESLIZANTE	1,00	PÇ	212,40	Cofap	Original	212,40	212,40
027	KITS AMORTECEDOR DIANTEIRO	2,00	PÇ	132,00	Axus	Original	132,00	264,00
028	KITS AMORTECEDOR TRASEIRO	2,00	PÇ	92,40	CWB	Paralelo	92,40	184,80
029	KITS EMBREAGEM	1,00	PÇ	510,00	Luk	Original	510,00	510,00
030	KITS COIFA HOMOCINETICA	2,00	PÇ	39,60	Spacer	Paralelo	39,60	79,20
031	KITS COIFA JUNTA DESLIZANTE	1,00	PÇ	43,20	Spacer	Original	43,20	43,20
032	KITS ROLAMENTO RODA TRASEIRA	2,00	PÇ	68,40	Fag	Original	68,40	136,80
033	MOLA ASPIRAL DIANTEIRA	2,00	PÇ	106,80	Alipert	Paralelo	106,80	213,60
034	MOLA ASPIRAL TRASEIRA	2,00	PÇ	146,40	Alipert	Paralelo	146,40	292,80
035	PARAFUSO HOMOCINETICA	2,00	PÇ	4,80	Jahu	Paralelo	4,80	9,60
036	PINÇA FREIO DIANTEIRO	2,00	PÇ	614,40	VW	Original	614,40	1.228,80
037	PIVO BANDEJA SUSPENSÃO	2,00	PÇ	99,60	Nakata	Original	99,60	199,20
038	POLIA BOMBA ÁGUA	1,00	PÇ	172,80	Jahu	Paralelo	172,80	172,80
039	PONTA EIXO TRASEIRA	1,00	PÇ	78,00	MDS	Paralelo	78,00	78,00
040	PONTEIRA HOMOCINETICA	2,00	PÇ	220,80	Cofap	Original	220,80	441,60
041	PRATO MOLA DIANTEIRA	2,00	PÇ	30,00	Jahu	Paralelo	30,00	60,00
042	RETENTOR DIANTEIRO MOTOR	1,00	PÇ	25,20	Sabó	Original	25,20	25,20
043	RETENTOR TRASEIRO MOTOR	1,00	PÇ	51,60	Sabó	Original	51,60	51,60
044	ROLAMENTO RODA DIANTEIRA	2,00	PÇ	102,00	Fag	Original	102,00	204,00
045	SENSOR DE VELOCIDADE	1,00	PÇ	86,40	MTE	Paralelo	86,40	86,40
046	SENSOR POSIÇÃO BORBOLETA	1,00	PÇ	145,20	Magnetti Marelli	Original	145,20	145,20
047	SENSOR TEMPERATURA	1,00	PÇ	70,80	MTE	Paralelo	70,80	70,80
048	SILENCIOSO FINAL	1,00	PÇ	175,20	Tuper	Paralelo	175,20	175,20
049	SILENCIOSO INTERMEDIARIO	1,00	PÇ	159,60	Tuper	Paralelo	159,60	159,60
050	TAMBOR FREIO TRASEIRO	2,00	PÇ	90,00	MDS	Paralelo	90,00	180,00
051	TENSOR CORREIA ALTERNADOR	1,00	PÇ	60,00	gates	Original	60,00	60,00

Pregão Presencial 23/2020

PROPOSTA DE FORNECIMENTO DE PRODUTOS / SERVIÇOS

CNPJ: 81.554.644/0001-23 Fornecedor: Belenzier e Cia Ltda

Endereço: Rua XV de Novembro 1080 Loja Belenzier - Centro - Toledo/PR - CEP 85900-200

Inscrição Estadual: 4180018528

Contador: Ruben Gomes de Siqueira

Representante: Lieser Augusto Belenzier

CPF: 054.603.854-90

RG: 35129294

Endereço representante: Rua Barão do Rio Branco 1435 Apartamento 202 - Centro - Toledo/PR - CEP 85900-005

Telefone representante: 453252-2992

E-mail representante: lieser@belenzier.com.br

Telefone: 4532522992

Celular:

Telefone contador: 3252292

Banco: 1 - BB

Agência: 587-8 - Toledo - Toledo/PR

Conta: 17522-6

Data de abertura: 15/08/2001

Nº Item	Descrição do Produto / Serviço	Qtde.	Unid.	Preço Máximo	Marca	Modelo	Preço Unitário	Preço Total
052	TENSOR CORREIA COMANDO	1,00	PÇ	63,60	gates	Original	63,60	63,60
053	TERMINAL DIREÇÃO	2,00	PÇ	50,40	Nakata	Paralelo	50,40	100,80
PREÇO TOTAL DO LOTE:								8.755,20

Lote: 007 Lote 007-VEIC. FIAT STRADA FIRE FLEX FAB/MOD. 2009/2009-PLACA ARM 6547

Nº Item	Descrição do Produto / Serviço	Qtde.	Unid.	Preço Máximo	Marca	Modelo	Preço Unitário	Preço Total
001	AMORTECEDOR DIANTEIRO	2,00	PÇ	198,00	Cofap	Original	198,00	396,00
002	AMORTECEDOR TRASEIRO	2,00	PÇ	181,20	Cofap	Original	181,20	362,40
003	BANDEJA SUSPENSÃO	2,00	PÇ	90,00	Cofap	Original	90,00	180,00
004	BOMBA ÁGUA	1,00	PÇ	184,80	Urba	Original	184,80	184,80
005	BOMBA COMBUSTIVEL	1,00	PÇ	466,80	Boch	Original	466,80	466,80
006	BOMBA ÓLEO	1,00	PÇ	330,00	Shadek	Original	330,00	330,00
007	BUCHA BANDEJA	4,00	PÇ	20,40	Sampel	Paralelo	20,40	81,60
008	CABO EMBREAGEM	1,00	PÇ	79,20	IKS	Paralelo	79,20	79,20
009	CABO FREIO MÃO	1,00	PÇ	92,40	IKS	Paralelo	92,40	92,40
010	CABO VELOCIMETRO	1,00	PÇ	63,60	IKS	Paralelo	63,60	63,60
011	CALÇO MOLA DIANTEIRA	2,00	PÇ	34,80	Jahu	Paralelo	34,80	69,60
012	CILINDRO RODA TRASEIRA	2,00	PÇ	66,00	TRW	Original	66,00	132,00
013	CORREIA ALTERNADOR	2,00	PÇ	62,40	Gates	Original	62,40	124,80
014	CORREIA COMANDO	2,00	PÇ	73,20	Gates	Original	73,20	146,40
015	CUBO RODA DIANTEIRA	2,00	PÇ	63,60	Albarus	Original	63,60	127,20
016	DISCO FREIO	2,00	PÇ	57,60	MDS	Paralelo	57,60	115,20
017	FLEXIVEL FREIO DIANTEIRO	1,00	PÇ	21,60	Norflex	Paralelo	21,60	21,60
018	FLEXIVEL FREIO TRASEIRO	1,00	PÇ	22,80	Norflex	Paralelo	22,80	22,80
019	JG LONA DE FREIO TRASEIRA	2,00	PÇ	28,80	Frasle	Original	28,80	57,60
020	JG MOLA PATIM	1,00	PÇ	26,40	Corcerama	Paralelo	26,40	26,40
021	JG PASTILHA FREIO	2,00	PÇ	42,00	Cobreq	Original	42,00	84,00
022	JOGO CABO IGNIÇÃO	1,00	PÇ	170,40	Boch	Original	170,40	170,40
023	JOGO DE PALHETA LIMPADOR PARABRISA	1,00	PÇ	79,20	Dyna	Original	79,20	79,20
024	KITS AMORTECEDOR DIANTEIRO	2,00	PÇ	141,60	Mombesani	Paralelo	141,60	283,20
025	KITS AMORTECEDOR TRASEIRO	2,00	PÇ	123,60	CWB	Paralelo	123,60	247,20
026	KITS EMBREAGEM	1,00	PÇ	586,80	Luk	Original	586,80	586,80
027	KITS COIFA HOMOCINETICA	2,00	PÇ	50,40	Spacer	Paralelo	50,40	100,80
028	KITS ROLAMENTO RODA TRASEIRA	2,00	PÇ	73,00	Albarus	Original	73,00	146,00

PROPOSTA DE FORNECIMENTO DE PRODUTOS / SERVIÇOS

CNPJ: 81.554.644/0001-23

Fornecedor: Belenzier e Cia Ltda

Endereço: Rua XV de Novembro 1080 Loja Belenzier - Centro - Toledo/PR - CEP 85900-200

Inscrição Estadual: 4180018528

Representante: Lieser Augusto Belenzier

Endereço representante: Rua Barão do Rio Branco 1435 Apartamento 202 - Centro - Toledo/PR - CEP 85900-005

E-mail representante: lieser@belenzier.com.br

Banco: 1 - BB

Contador: Ruben Gomes de Siqueira

CPF: 054.603.854-90

RG: 35129294

E-mail: lieser@belenzier.com.br

Telefone: 4532522992

Fax:

Celular:

Telefone contador: 3252292

Telefone representante: 453252-2992

Agência: 587-8 - Toledo - Toledo/PR

Lote: 007 Lote 007-VEIC. FIAT STRADA FIRE FLEX FAB/MOD. 2009/2009-PLACA ARM 6547

Conta: 17522-6

Data de abertura: 15/08/2001

Nº Item Descrição do Produto / Serviço

Nº Item	Descrição do Produto / Serviço	Qtde.	Unid.	Preço Máximo	Marca	Modelo	Preço Unitário	Preço Total
029	MOLA ASPIRAL DIANTEIRA	2,00	PÇ	126,00	Alipert	Original	126,00	252,00
030	MOLA ASPIRAL TRASEIRA	2,00	PÇ	157,20	Alipert	Original	157,20	314,40
031	PINÇA FREIO DIANTEIRO	2,00	PÇ	626,40	Fiet	Original	626,40	1.252,80
032	PIVO BANDEJA SUSPENSÃO	2,00	PÇ	100,80	Nakata	Parelelo	100,80	201,60
033	PONTEIRA HOMOCINETICA	2,00	PÇ	226,80	Cof ap	Original	226,80	453,60
034	PRATO MOLA DIANTEIRA	2,00	PÇ	30,00	Jahu	Parelelo	30,00	60,00
035	RETENTOR DIANTEIRO MOTOR	1,00	PÇ	34,80	Sabó	Original	34,80	34,80
036	RETENTOR TRASEIRO MOTOR	1,00	PÇ	46,80	Sabó	Original	46,80	46,80
037	ROLAMENTO RODA DIANTEIRA	2,00	PÇ	118,80	fag	Original	118,80	237,60
038	SENSOR DE VELOCIDADE	1,00	PÇ	94,80	NTE	Parelelo	94,80	94,80
039	SENSOR TEMPERATURA	1,00	PÇ	79,20	NTE	Parelelo	79,20	79,20
040	SILENCIOSO FINAL	1,00	PÇ	190,80	Tuper	Parelelo	190,80	190,80
041	SILENCIOSO INTERMEDIARIO	1,00	PÇ	176,40	Tuper	Parelelo	176,40	176,40
042	TAMBOR FREIO TRASEIRO	2,00	PÇ	104,40	MDS	Parelelo	104,40	208,80
043	TERMINAL DIREÇÃO	2,00	PÇ	61,20	Nakata	Parelelo	61,20	122,40
044	VELAS IGNIÇÃO	4,00	PÇ	43,20	NGK	Original	43,20	172,80
PREÇO TOTAL DO LOTE:								8.676,80

Lote: 008 Lote 008-FIAT PALIO WEEKEND HLX ANO FAB/MOD. 2006/2007-PLACA AEO 6589

Nº Item Descrição do Produto / Serviço

Nº Item	Descrição do Produto / Serviço	Qtde.	Unid.	Preço Máximo	Marca	Modelo	Preço Unitário	Preço Total
001	AMORTECEDOR DIANTEIRO	2,00	PÇ	189,60	Cof ap	Original	189,60	379,20
002	AMORTECEDOR TRASEIRO	2,00	PÇ	176,40	Cof ap	Original	176,40	352,80
003	BANDEJA SUSPENSÃO	2,00	PÇ	90,00	Cof ap	Original	90,00	180,00
004	BOMBA ÁGUA	1,00	PÇ	184,80	Urba	Original	184,80	184,80
005	BOMBA COMBUSTIVEL	1,00	PÇ	468,00	Boch	Original	468,00	468,00
006	BOMBA ÓLEO	1,00	PÇ	327,60	Shadek	Original	327,60	327,60
007	BUCHA BANDEJA	4,00	PÇ	19,20	Auxus	Original	19,20	76,80
008	CABO EMBREAGEM	1,00	PÇ	75,60	IKS	Parelelo	75,60	75,60
009	CABO FREIO MÃO	1,00	PÇ	93,60	IKS	Parelelo	93,60	93,60
010	CABO VELOCIMETRO	1,00	PÇ	61,20	IKS	Parelelo	61,20	61,20
011	CALÇO MOLA DIANTEIRA	2,00	PÇ	34,80	Jahu	Parelelo	34,80	69,60
012	CILINDRO RODA TRASEIRA	2,00	PÇ	66,00	TRW	Original	66,00	132,00
013	CORREIA ALTERNADOR	2,00	PÇ	58,80	Gates	Original	58,80	117,60
014	CORREIA COMANDO	2,00	PÇ	73,20	Gates	Original	73,20	146,40

Município de São José das Palmeiras

Pregão Presencial 23/2020

PROPOSTA DE FORNECIMENTO DE PRODUTOS / SERVIÇOS

CNPJ: 81.554.644/0001-23 Fornecedor : Belenzier e Cia Ltda

Endereço : Rua XV de Novembro 1080 Loja Belenzier - Centro - Toledo/PR - CEP 85900-200

Inscrição Estadual: 4180018528

Representante: Lieser Augusto Belenzier

Endereço representante: Rua Barão do Rio Branco 1435 Apartamento 202 - Centro - Toledo/PR - CEP 85900-005

E-mail representante: lieser@belenzier.com.br

Banco: 1 - BB

E-mail: lieser@belenzier.com.br

Telefone: 4532522992

Fax:

Celular:

Telefone contador: 32522992

Telefone representante: 453252-2992

Agência: 587-8 - Toledo - Toledo/PR

Conta: 17522-6

Data de abertura: 15/08/2001

Lote : 008 Lote 008-FIAT PALIO WEEKEND HLX ANO FAB/MOD. 2006/2007-PLACA AEO 6589

Nº Item	Descrição do Produto / Serviço	Qtde.	Unid.	Preço Máximo	Marca	Modelo	Preço Unitário	Preço Total
015	CUBO RODA DIANTEIRA	2,00	PÇ	62,40	Albarus	Original	62,40	124,80
016	DISCO FREIO	2,00	PÇ	54,00	MDS	Parelelo	54,00	108,00
017	FLEXVEL FREIO DIANTEIRO	1,00	PÇ	20,40	Norflex	Parelelo	20,40	20,40
018	FLEXVEL FREIO TRASEIRO	1,00	PÇ	25,20	Norflex	Parelelo	25,20	25,20
019	JG LONA DE FREIO TRASEIRA	2,00	PÇ	30,00	Frasle	Original	30,00	60,00
020	JG MOLA PATIM	1,00	PÇ	31,20	Corcerama	Parelelo	31,20	31,20
021	JG PASTILHA FREIO	2,00	PÇ	42,00	Cobreq	Original	42,00	84,00
022	JOGO CABO IGNIÇÃO	1,00	PÇ	170,40	Boch	Original	170,40	170,40
023	JOGO DE PALHETA LIMPADOR PARABRISA	1,00	PÇ	76,00	Dyna	Original	76,00	76,00
024	KITS AMORTECEDOR DIANTEIRO	2,00	PÇ	141,60	Morbezani	Parelelo	141,60	283,20
025	KITS AMORTECEDOR TRASEIRO	2,00	PÇ	121,20	CWB	Parelelo	121,20	242,40
026	KITS EMBREAGEM	1,00	PÇ	584,40	Luk	Original	584,40	584,40
027	KITS COIFA HOMOCINETICA	2,00	PÇ	50,40	Sapacer	Parelelo	50,40	100,80
028	KITS ROLAMENTO RODA TRASEIRA	2,00	PÇ	73,20	Albarus	Original	73,20	146,40
029	MOLA ASPIRAL DIANTEIRA	2,00	PÇ	123,60	Alipert	Parelelo	123,60	247,20
030	MOLA ASPIRAL TRASEIRA	2,00	PÇ	157,20	Alipert	Parelelo	157,20	314,40
031	PINÇA FREIO DIANTEIRO	2,00	PÇ	626,40	Fiet	Original	626,40	1.252,80
032	PIVO BANDEJA SUSPENSÃO	2,00	PÇ	102,00	nakata	Parelelo	102,00	204,00
033	PONTEIRA HOMOCINETICA	2,00	PÇ	226,80	Cofap	Original	226,80	453,60
034	PRATO MOLA DIANTEIRA	2,00	PÇ	27,60	Jahu	Parelelo	27,60	55,20
035	RETENTOR DIANTEIRO MOTOR	1,00	PÇ	33,60	Sabo	Original	33,60	33,60
036	RETENTOR TRASEIRO MOTOR	1,00	PÇ	46,80	Sabo	Original	46,80	46,80
037	ROLAMENTO RODA DIANTEIRA	2,00	PÇ	118,80	Fag	Original	118,80	237,60
038	SENSOR DE VELOCIDADE	1,00	PÇ	94,80	MTE	Parelelo	94,80	94,80
039	SENSOR TEMPERATURA	1,00	PÇ	78,00	MTE	Parelelo	78,00	78,00
040	SILENCIOSO FINAL	1,00	PÇ	199,20	Tuper	Parelelo	199,20	199,20
041	SILENCIOSO INTERMEDIARIO	1,00	PÇ	176,40	Tuper	Parelelo	176,40	176,40
042	TAMBOR FREIO TRASEIRO	2,00	PÇ	93,60	MDS	Parelelo	93,60	187,20
043	TERMINAL DIREÇÃO	2,00	PÇ	57,60	Nakata	Parelelo	57,60	115,20
044	VELAS IGNIÇÃO	4,00	PÇ	43,20	NGK	Original	43,20	172,80

81.554.644/0001-23
BELENZIER E CIA LTDA
(MATRIZ)

Rua XV de Novembro, 1030
Centro

85.900-20 Toledo PR



PROPOSTA DE FORNECIMENTO DE PRODUTOS / SERVIÇOS

CNPJ: 81.554.644/0001-23 Fornecedor: Belenzier e Cia Ltda

Endereço: Rua XV de Novembro 1080 Loja Belenzier - Centro - Toledo/PR - CEP 85900-200

Inscrição Estadual: 4180018528

Representante: Lieser Augusto Belenzier

Endereço representante: Rua Barão do Rio Branco 1435 Apartamento 202 - Centro - Toledo/PR - CEP 85900-005

E-mail representante: lieser@belenzier.com.br

Banco: 1 - BB

Email: lieser@belenzier.com.br

Telefone: 4532522992

Fax:

Celular:

Telefone contador: 3252292

RG: 35129294

CPF: 054.603.854-90

Telefone representante: 453252-2992

Agência: 587-8 - Toledo - Toledo/PR

Conta: 17522-6

Data de abertura: 15/08/2001

Lote: 009 Lote 09-02(DOIS) FIAT PALIO F 1.0 FLEX FAB/MOD 2015/2015 PLACA AZX 5792/AZP6919

PREÇO TOTAL DO LOTE: 8.591,20

Nº Item Descrição do Produto / Serviço

Qtde.	Unid.	Preço Máximo	Marca	Modelo	Preço Unitário	Preço Total
4,00	PÇ	194,40	Cofap	Original	194,40	777,60
4,00	PÇ	177,60	Cofap	Original	177,60	710,40
4,00	PÇ	91,20	Cofap	Original	91,20	364,80
2,00	PÇ	187,20	Urba	Original	187,20	374,40
2,00	PÇ	468,00	Boch	Original	468,00	936,00
2,00	PÇ	330,00	Shadek	Original	330,00	660,00
8,00	PÇ	20,40	Sampel	Parelela	20,40	163,20
2,00	PÇ	78,00	IKS	Parelela	78,00	156,00
2,00	PÇ	93,60	IKS	Parelela	93,60	187,20
2,00	PÇ	66,00	IKS	Parelela	66,00	132,00
4,00	PÇ	33,00	Jahu	Parelela	33,00	132,00
4,00	PÇ	73,20	TRW	Original	73,20	292,80
4,00	PÇ	62,40	Gates	Original	62,40	249,60
4,00	PÇ	63,60	Albanus	Original	63,60	254,40
4,00	PÇ	57,60	MDS	Parelela	57,60	230,40
2,00	PÇ	22,80	Norflex	Parelela	22,80	45,60
2,00	PÇ	26,40	Norflex	Parelela	26,40	52,80
4,00	PÇ	27,60	Frasle	Original	27,60	110,40
2,00	PÇ	31,20	Corcerama	Parelela	31,20	62,40
4,00	PÇ	44,40	Cobreq	Original	44,40	177,60
2,00	PÇ	176,40	Boch	Original	176,40	352,80
2,00	PÇ	80,40	Dyna	Original	80,40	160,80
4,00	PÇ	142,80	mobezani	Parelela	142,80	571,20
4,00	PÇ	123,60	CWB	Parelela	123,60	494,40
2,00	PÇ	589,20	Luk	Original	589,20	1.178,40
4,00	PÇ	49,20	Spacer	Parelela	49,20	196,80
4,00	PÇ	74,40	Albanus	Original	74,40	297,60
4,00	PÇ	127,20	Alpert	Parelela	127,20	508,80
4,00	PÇ	162,00	Alpert	Parelela	162,00	648,00
4,00	PÇ	632,40	Fiet	Original	632,40	2.529,60
4,00	PÇ	102,00	Nakata	Parelela	102,00	408,00
4,00	PÇ	229,20	Cofap	Original	229,20	916,80



PROPOSTA DE FORNECIMENTO DE PRODUTOS / SERVIÇOS

CNPJ: 81.554.644/0001-23 Fornecedor: Belenzier e Cia Ltda
Endereço: Rua XV de Novembro 1080 Loja Belenzier - Centro - Toledo/PR - CEP 85900-200
Inscrição Estadual: 4180018528

Representante: Lieser Augusto Belenzier Contador: Ruben Gomes de Siqueira RG: 35129294
CPF: 054.603.854-90

Endereço representante: Rua Barão do Rio Branco 1435 Apartamento 202 - Centro - Toledo/PR - CEP 85900-005
E-mail representante: lieser@belenzier.com.br

Banco: 1 - BB

E-mail: lieser@belenzier.com.br

Telefone: 4532522992

Fax:

Celular:

Telefone contador: 3252292

Telefone representante: 453252-2992

Agência: 587-8 - Toledo - Toledo/PR

Conta: 17522-6

Data de abertura: 15/08/2001

Lote: 009 Lote 09-02(DOIS) FIAT PALIO F 1.0 FLEX FAB/MOD. 2015/2015 PLACA AZP6919

Nº Item	Descrição do Produto / Serviço	Qtde.	Unid.	Preço Máximo	Marca	Modelo	Preço Unitário	Preço Total
033	PRATO MOLA DIANTEIRA	4,00	PÇ	30,00	Jahu	Parelela	30,00	120,00
034	RETENTOR DIANTEIRO MOTOR	2,00	PÇ	36,00	Sabo	Original	36,00	72,00
035	RETENTOR TRASEIRO MOTOR	2,00	PÇ	46,80	Sabo	Original	46,80	93,60
036	ROLAMENTO RODA DIANTEIRA	4,00	PÇ	121,20	fag	Original	121,20	484,80
037	SENSOR DE VELOCIDADE	2,00	PÇ	104,40	MTE	Parelela	104,40	208,80
038	SENSOR TEMPERATURA	2,00	PÇ	79,20	MTE	Parelela	79,20	158,40
039	SILENCIOSO FINAL	2,00	PÇ	193,20	Tuper	Parelela	193,20	386,40
040	SILENCIOSO INTERMEDIÁRIO	2,00	PÇ	178,80	Tuper	Parelela	178,80	357,60
041	TAMBOR FREIO TRASEIRO	4,00	PÇ	94,80	MDS	Parelela	94,80	379,20
042	TERMINAL DIREÇÃO	4,00	PÇ	61,20	Nakata	Parelela	61,20	244,80
043	VELAS IGNIÇÃO	8,00	PÇ	41,00	NGK	Original	41,00	328,00
044	CORREIA COMANDO	4,00	PÇ	75,60	Gates	Original	75,60	302,40

Lote: 010 Lote 010-FIAT FLORINO WORKING ANO FAB/MOD- 1998/1999-PLACA AIB 3406

Nº Item	Descrição do Produto / Serviço	Qtde.	Unid.	Preço Máximo	Marca	Modelo	Preço Unitário	Preço Total
001	AMORTECEDOR DIANTEIRO	2,00	PÇ	183,60	Cof ap	Original	183,60	367,20
002	AMORTECEDOR TRASEIRO	2,00	PÇ	172,80	Cof ap	Original	172,80	345,60
003	BANDEJA SUSPENSÃO	2,00	PÇ	85,20	Cof ap	Original	85,20	170,40
004	BOMBA ÁGUA	1,00	PÇ	180,00	Urba	Original	180,00	180,00
005	BOMBA COMBUSTIVEL	1,00	PÇ	445,20	Boch	Original	445,20	445,20
006	BOMBA ÓLEO	1,00	PÇ	324,00	Shadek	Original	324,00	324,00
007	BUCHA BANDEJA	4,00	PÇ	16,80	Auxus	Original	16,80	67,20
008	CABO EMBREAGEM	1,00	PÇ	74,40	IKS	Paralelo	74,40	74,40
009	CABO FREIO MÃO	1,00	PÇ	90,00	IKS	Paralelo	90,00	90,00
010	CABO VELOCÍMETRO	1,00	PÇ	60,00	IKS	Paralelo	60,00	60,00
011	CALÇO MOLA DIANTEIRA	2,00	PÇ	30,00	Jahu	Paralelo	30,00	60,00
012	CILINDRO RODA TRASEIRA	2,00	PÇ	62,40	TRW	Paralelo	62,40	124,80
013	CORREIA ALTERNADOR	2,00	PÇ	56,40	Gates	Original	56,40	112,80
014	CORREIA COMANDO	2,00	PÇ	72,00	Gates	Original	72,00	144,00
015	CUBO RODA DIANTEIRA	2,00	PÇ	60,00	Albarus	Original	60,00	120,00
016	DISCO FREIO	2,00	PÇ	54,00	MDS	Paralelo	54,00	108,00
017	FLEXIVEL FREIO DIANTEIRO	1,00	PÇ	20,40	Norflex	Paralelo	20,40	20,40
018	FLEXIVEL FREIO TRASEIRO	1,00	PÇ	21,60	Norflex	Paralelo	21,60	21,60

PREÇO TOTAL DO LOTE: 17.468,80

81.554.644/0001-23
BELENZIER E CIA LTDA
(MATRIZ)
Rua XV de Novembro, 1080
Centro
85.900-200 Toledo PR





Pregão Presencial 23/2020

PROPOSTA DE FORNECIMENTO DE PRODUTOS / SERVIÇOS

CNPJ: 81.554.644/0001-23 Fornecedor: Belenzier e Cia Ltda

E-mail: lieser@belenzier.com.br

Endereço: Rua XV de Novembro 1080 Loja Belenzier - Centro - Toledo/PR - CEP 85900-200

Telefone: 4532522992

Celular:

Inscrição Estadual: 4180018528

Contador: Ruben Gomes de Siqueira

Telefone contador: 3252292

Representante: Lieser Augusto Belenzier

RG: 35129294

Endereço representante: Rua Barão do Rio Branco 1435 Apartamento 202 - Centro - Toledo/PR - CEP 85900-005

Telefone representante: 453252-2992

E-mail representante: lieser@belenzier.com.br

Agência: 587-8 - Toledo - Toledo/PR

Data de abertura: 15/08/2001

Banco: 1 - BB

Lote: 010 Lote 010-FIAT FIORINO WORKING ANO FAB/MOD- 1998/1999-PLACA AIB 3406

Nº Item	Descrição do Produto / Serviço	Qtde.	Unid.	Preço Máximo	Marca	Modelo	Preço Unitário	Preço Total
019	JG LONA DE FREIO TRASEIRA	2,00	PÇ	25,20	Fraser	Original	25,20	50,40
020	JG MOLA PATIM	1,00	PÇ	27,60	Corcerama	Paralelo	27,60	27,60
021	JG PASTILHA FREIO	2,00	PÇ	39,60	Cobreq	Original	39,60	79,20
022	JGO CABO IGNIÇÃO	1,00	PÇ	168,00	Boch	Original	168,00	168,00
023	JGO DE PALHETA LIMPADOR PARABRISA	1,00	PÇ	78,00	Dyna	Original	78,00	78,00
024	KITS AMORTECEDOR DIANTEIRO	2,00	PÇ	140,40	axus	Original	140,40	280,80
025	KITS AMORTECEDOR TRASEIRO	2,00	PÇ	118,80	CWB	Paralelo	118,80	237,60
026	KITS EMBREAGEM	1,00	PÇ	572,40	luk	Original	572,40	572,40
027	KITS COIFA HOMOCINETICA	2,00	PÇ	44,40	Spacer	Paralelo	44,40	88,80
028	KITS ROLAMENTO RODA TRASEIRA	2,00	PÇ	68,40	Albarus	Original	68,40	136,80
029	MOLA ASPIRAL DIANTEIRA	2,00	PÇ	121,20	Alpert	Paralelo	121,20	242,40
030	MOLA ASPIRAL TRASEIRA	2,00	PÇ	153,60	Alpert	Paralelo	153,60	307,20
031	PINÇA FREIO DIANTEIRO	2,00	PÇ	613,20	Fiet	Original	613,20	1.226,40
032	PIVO BANDEJA SUSPENSÃO	2,00	PÇ	98,40	Nakata	Paralelo	98,40	196,80
033	PONTEIRA HOMOCINETICA	2,00	PÇ	212,40	Cofap	Original	212,40	424,80
034	PRATO MOLA DIANTEIRA	2,00	PÇ	26,40	Jahu	Paralelo	26,40	52,80
035	RETENTOR DIANTEIRO MOTOR	1,00	PÇ	31,20	sabo	Original	31,20	31,20
036	RETENTOR TRASEIRO MOTOR	1,00	PÇ	40,80	Sabo	Original	40,80	40,80
037	ROLAMENTO RODA DIANTEIRA	2,00	PÇ	115,20	fag	Original	115,20	230,40
038	SENSOR DE VELOCIDADE	1,00	PÇ	92,40	MTE	Paralelo	92,40	92,40
039	SENSOR TEMPERATURA	1,00	PÇ	73,20	MTE	Paralelo	73,20	73,20
040	SILENCIOSO FINAL	1,00	PÇ	186,00	tuper	Paralelo	186,00	186,00
041	SILENCIOSO INTERMEDIARIO	1,00	PÇ	175,20	tuper	Paralelo	175,20	175,20
042	TAMBOR FREIO TRASEIRO	2,00	PÇ	90,00	MDS	Paralelo	90,00	180,00
043	TERMINAL DIREÇÃO	2,00	PÇ	56,40	nakata	Paralelo	56,40	112,80
044	VELAS IGNIÇÃO	4,00	PÇ	39,60	NGK	Original	39,60	158,40
PREÇO TOTAL DO LOTE:							8.286,00	

Lote: 011 Lote 11-02 (DOIS) RENAULT SANDERO AUTENTIQUE FAB/MOD 2017/2017 BBE-3194/BBP-1644

Nº Item	Descrição do Produto / Serviço	Qtde.	Unid.	Preço Máximo	Marca	Modelo	Preço Unitário	Preço Total
001	AMORTECEDOR DIANTEIRO	4,00	PÇ	429,60	Cofap	Original	429,60	1.718,40
002	AMORTECEDOR TRASEIRO	4,00	PÇ	416,40	Cofap	Original	416,40	1.665,60
003	BANDEJA SUSPENSÃO	4,00	PÇ	207,60	Cofap	Original	207,60	830,40
004	BOMBA ÁGUA	2,00	PÇ	304,80	Urba	Original	304,80	609,60

PROPOSTA DE FORNECIMENTO DE PRODUTOS / SERVIÇOS

CNPJ: 81.554.644/0001-23

Fornecedor: Belenzier e Cia Ltda

Endereço: Rua XV de Novembro 1080 Loja Belenzier - Centro - Toledo/PR - CEP 85900-200

Inscrição Estadual: 4180018528

Contador: Ruben Gomes de Siqueira

Representante: Lieser Augusto Belenzier

CPF: 054.603.854-90

RG: 35129294

Endereço representante: Rua Barão do Rio Branco 1435 Apartamento 202 - Centro - Toledo/PR - CEP 85900-005

E-mail representante: lieser@belenzier.com.br

Banco: 1 - BB

Agência: 587-8 - Toledo - Toledo/PR

Conta: 17522-6

Data de abertura: 15/08/2001

Telefone representante: 453252-2992

Telefone: 4532522992

Fax:

Celular:

Telefone contador: 3252292

Nº Item	Descrição do Produto / Serviço	Qtde.	Unid.	Preço Máximo	Marca	Modelo	Preço Unitário	Preço Total
005	BOMBA COMBUSTIVEL	2,00	PÇ	494,40	Boch	Original	494,40	988,80
006	BOMBA ÓLEO	2,00	PÇ	447,60	Shadek	Original	447,60	895,20
007	BUCHA BANDEJA	8,00	PÇ	43,20	Sampel	Paralelo	43,20	345,60
008	CABO EMBREAGEM	2,00	PÇ	92,40	IKS	Paralelo	92,40	184,80
009	CABO FREIO MÃO	2,00	PÇ	88,80	IKS	Paralelo	88,80	177,60
010	CABO VELOCIMETRO	2,00	PÇ	73,20	IKS	Paralelo	73,20	146,40
011	CALÇO MOLA DIANTEIRA	4,00	PÇ	44,40	Jahu	Paralelo	44,40	177,60
012	CILINDRO RODA TRASEIRA	4,00	PÇ	91,20	TRW	Original	91,20	364,80
013	CORREIA ALTERNADOR	4,00	PÇ	82,80	gates	Original	82,80	331,20
014	CORREIA COMANDO	4,00	PÇ	97,20	Gates	Original	97,20	388,80
015	CUBO RODA DIANTEIRA	4,00	PÇ	87,60	Albarus	Original	87,60	350,40
016	DISCO FREIO	4,00	PÇ	80,40	MDS	Paralelo	80,40	321,60
017	FLEXVEL FREIO DIANTEIRO	2,00	PÇ	45,00	norflex	Paralelo	45,00	90,00
018	FLEXVEL FREIO TRASEIRO	2,00	PÇ	48,00	Norflex	Paralelo	48,00	96,00
019	JG LONA DE FREIO TRASEIRA	4,00	PÇ	50,40	Frasle	Original	50,40	201,60
020	JG MOLA PATIM	2,00	PÇ	43,20	Corcerama	Paralelo	43,20	86,40
021	JG PASTILHA FREIO	4,00	PÇ	66,00	Cobreq	Original	66,00	264,00
022	JOGO CABO IGNIÇÃO	2,00	PÇ	295,20	Bosch	Original	295,20	590,40
023	JOGO DE PALHETA LIMPADOR PARABRISA	2,00	PÇ	92,40	Dyna	Original	92,40	184,80
024	KITS AMORTECEDOR DIANTEIRO	4,00	PÇ	261,60	Sabo	Paralelo	261,60	1.046,40
025	KITS AMORTECEDOR TRASEIRO	4,00	PÇ	285,20	CWB	Paralelo	285,20	1.060,80
026	KITS EMBREAGEM	2,00	PÇ	946,80	Luk	Original	946,80	1.893,60
027	KITS COIFA HOMOCINETICA	4,00	PÇ	80,40	Corcerama	Paralelo	80,40	321,60
028	KITS ROLAMENTO RODA TRASEIRA	4,00	PÇ	103,00	fag	Original	103,00	412,00
029	MOLA ASPIRAL DIANTEIRA	4,00	PÇ	183,60	Allpert	Paralelo	183,60	734,40
030	MOLA ASPIRAL TRASEIRA	4,00	PÇ	193,60	Allpert	Paralelo	193,60	774,40
031	PINÇA FREIO DIANTEIRO	4,00	PÇ	806,40	Renault	Original	806,40	3.225,60
032	PIVO BANDEJA SUSPENSÃO	4,00	PÇ	111,60	Nakata	Paralelo	111,60	446,40
033	PONTEIRA HOMOCINETICA	4,00	PÇ	333,60	Devigily	Paralelo	333,60	1.334,40
034	PRATO MOLA DIANTEIRA	4,00	PÇ	51,60	Jahu	Paralelo	51,60	206,40
035	RETENTOR DIANTEIRO MOTOR	2,00	PÇ	50,40	Sabo	Original	50,40	100,80
036	RETENTOR TRASEIRO MOTOR	2,00	PÇ	58,80	Sabo	Original	58,80	117,60
037	ROLAMENTO RODA DIANTEIRA	4,00	PÇ	142,80	fag	Original	142,80	571,20
038	SENSOR DE VELOCIDADE	2,00	PÇ	253,20	MTE	Paralelo	253,20	506,40



Pregão Presencial 23/2020

PROPOSTA DE FORNECIMENTO DE PRODUTOS / SERVIÇOS

CNPJ: 81.554.644/0001-23 Fornecedor: Belenzier e Cia Ltda
Endereço: Rua XV de Novembro 1080 Loja Belenzier - Centro - Toledo/PR - CEP 85900-200
Inscrição Estadual: 4180018528

Representante: Lieser Augusto Belenzier

E-mail representante: lieser@belenzier.com.br

Banco: 1 - BB

Contador: Ruben Gomes de Siqueira

Representante: Lieser Augusto Belenzier

CPF: 054.603.854-90

RG: 35129294

Endereço representante: Rua Barão do Rio Branco 1435 Apartamento 202 - Centro - Toledo/PR - CEP 85900-005

E-mail representante: lieser@belenzier.com.br

Banco: 1 - BB

Agência: 587-8 - Toledo - Toledo/PR

Conta: 17522-6

Data de abertura: 15/08/2001

Telefone representante: 453252-2992

Telefone: 4532522992

E-mail: lieser@belenzier.com.br

Fax:

Telefone contador: 3252292

Celular:

Nº Item Descrição do Produto / Serviço

Nº Item	Descrição do Produto / Serviço	Qtde.	Unid.	Preço Máximo	Marca	Modelo	Preço Unitário	Preço Total
039	SENSOR TEMPERATURA	2,00	PÇ	226,80	MTE	Paralelo	226,80	453,60
040	SILENCIOSO FINAL	2,00	PÇ	224,40	tuper	Paralelo	224,40	448,80
041	SILENCIOSO INTERMEDIÁRIO	2,00	PÇ	298,80	tuper	Paralelo	298,80	597,60
042	TAMBOR FREIO TRASEIRO	4,00	PÇ	123,60	MDS	Paralelo	123,60	494,40
043	TERMINAL DIREÇÃO	4,00	PÇ	71,00	Nakata	Paralelo	71,00	284,00
044	VELAS IGNIÇÃO	8,00	PÇ	56,40	NGK	Original	56,40	451,20

Lote : 012 Lote 012-VW GOL 1.0 TIPO HATCH ANO FAB/MOD. 2015/2016-PLACA BAG 1925

Nº Item Descrição do Produto / Serviço

Nº Item	Descrição do Produto / Serviço	Qtde.	Unid.	Preço Máximo	Marca	Modelo	Preço Unitário	Preço Total
001	AMORTECEDOR DIANTEIRO	2,00	PÇ	172,80	Cofap	Original	172,80	345,60
002	AMORTECEDOR TRASEIRO	2,00	PÇ	151,20	Cofap	Original	151,20	302,40
003	BANDEJA SUSPENSÃO	2,00	PÇ	86,40	Cofap	Original	86,40	172,80
004	BOMBA ÁGUA	1,00	PÇ	194,40	Urba	Original	194,40	194,40
005	BOMBA COMBUSTIVEL	1,00	PÇ	468,00	Boch	Original	468,00	468,00
006	BOMBA ÓLEO	1,00	PÇ	304,80	Shadek	Original	304,80	304,80
007	BORRACHA CAPO TRASEIRO	1,00	PÇ	75,60	Jahu	Paralelo	75,60	75,60
008	BUCHA BANDEJA	4,00	PÇ	18,00	Auxus	Original	18,00	72,00
009	CABO EMBREAGEM	1,00	PÇ	50,40	IKS	Paralelo	50,40	50,40
010	CABO FREIO MÃO	1,00	PÇ	63,60	IKS	Paralelo	63,60	63,60
011	CABO VELOCIMETRO	1,00	PÇ	48,00	IKS	Paralelo	48,00	48,00
012	CALÇO MOLA DIANTEIRA	2,00	PÇ	32,40	Jahu	Paralelo	32,40	64,80
013	CANO ÁGUA	1,00	PÇ	31,20	AJE	Paralelo	31,20	31,20
014	CILINDRO RODA TRASEIRA	2,00	PÇ	48,00	TRW	Original	48,00	96,00
015	COIFA CAIXA DIREÇÃO	1,00	PÇ	15,60	Jahu	Paralelo	15,60	15,60
016	CORREIA ALTERNADOR	2,00	PÇ	72,00	Gates	Original	72,00	144,00
017	CORREIA COMANDO	2,00	PÇ	66,00	Gates	Original	66,00	132,00
018	COXIM MOTOR	2,00	PÇ	104,40	CWB	Paralelo	104,40	208,80
019	CUBO RODA DIANTEIRA	2,00	PÇ	48,00	Albanus	Original	48,00	96,00
020	DISCO FREIO	2,00	PÇ	54,00	MDS	Paralelo	54,00	108,00
021	JG LONA DE FREIO TRASEIRA	2,00	PÇ	24,00	Frasle	Original	24,00	48,00
022	JG MOLA PATIM	1,00	PÇ	25,20	Corcerama	Paralelo	25,20	25,20
023	JG PASTILHA FREIO	2,00	PÇ	42,00	Cobreq	Original	42,00	84,00
024	JOGO DE PALHETA LIMPADOR PARABRISA	1,00	PÇ	72,00	Dyna	Original	72,00	72,00

PREÇO TOTAL DO LOTE :

26.491,60

81.554.644/0001-23
BELENZIER E CIA LTDA
(MATRIZ)

Rua XV de Novembro, 1080
Centro

85.900-200 Toledo PR



Município de São José das Palmeiras

Pregão Presencial 23/2020

PROPOSTA DE FORNECIMENTO DE PRODUTOS / SERVIÇOS

CNPJ: 81.554.644/0001-23

Fornecedor: Belenzier e Cia Ltda

Endereço: Rua XV de Novembro 1080 Loja Belenzier - Centro - Toledo/PR - CEP 85900-200

Inscrição Estadual: 4180018528

Contador: Ruben Gomes de Siqueira

CPF: 054.603.854-90

Endereço representante: Rua Barão do Rio Branco 1435 Apartamento 202 - Centro - Toledo/PR - CEP 85900-005

E-mail representante: lieser@belenzier.com.br

Banco: 1 - BB

E-mail: lieser@belenzier.com.br

Telefone: 4532522992

Fax:

Celular:

Telefone contador: 3252292

Telefone representante: 453252-2992

Agência: 587-8 - Toledo - Toledo/PR

Conta: 17522-6

Data de abertura: 15/08/2001

Lote: 012 Lote 012-VW GOL 1.0 TIPO HATCH ANO FAB/MOD. 2015/2016-PLACA BAG 1925

Nº Item Descrição do Produto / Serviço

Qtd.	Unid.	Preço Máximo	Marca	Modelo	Preço Unitário	Preço Total
025	1,00	PÇ	146,40	Boch	Original	146,40
026	1,00	PÇ	200,40	Cofap	Original	200,40
027	2,00	PÇ	133,20	Axus	Original	266,40
028	2,00	PÇ	76,80	CWB	Paralelo	153,60
029	1,00	PÇ	468,00	Luk	Original	468,00
030	2,00	PÇ	25,20	Spacer	Paralelo	50,40
031	1,00	PÇ	39,60	Spacer	Paralelo	39,60
032	2,00	PÇ	54,00	Fag	Original	108,00
033	2,00	PÇ	20,40	Osran	Original	40,80
034	2,00	PÇ	87,60	Alipert	Paralelo	175,20
035	2,00	PÇ	121,20	Alipet	Paralelo	242,40
036	2,00	PÇ	8,40	Jahu	Paralelo	16,80
037	2,00	PÇ	588,00	VW	Original	1.176,00
038	2,00	PÇ	90,00	Nakata	Paralelo	180,00
039	1,00	PÇ	186,00	Jahu	Paralelo	186,00
040	1,00	PÇ	139,20	Jahu	Paralelo	139,20
041	2,00	PÇ	64,80	Albarus	Original	64,80
042	2,00	PÇ	213,60	Cofap	Original	427,20
043	2,00	PÇ	22,80	Jahu	Paralelo	45,60
044	1,00	PÇ	32,40	Sabo	Original	32,40
045	1,00	PÇ	39,60	Sabo	Original	39,60
046	1,00	PÇ	139,20	INA	Original	139,20
047	2,00	PÇ	63,60	fag	Original	127,20
048	1,00	PÇ	78,00	MTE	Paralelo	78,00
049	1,00	PÇ	150,00	Magnett Marelli	Original	150,00
050	1,00	PÇ	60,00	MTE	Paralelo	60,00
051	1,00	PÇ	108,00	MTE	Paralelo	108,00
052	1,00	PÇ	162,00	Tuper	Paralelo	162,00
053	2,00	PÇ	139,20	Tuper	Paralelo	278,40
054	2,00	PÇ	78,00	MDS	Paralelo	156,00
055	1,00	PÇ	20,40	Marflex	Paralelo	20,40
056	1,00	PÇ	60,00	Rollins	Paralelo	60,00
057	1,00	PÇ	62,40	INA	Original	62,40
058	2,00	PÇ	38,00	Nakata	Paralelo	76,00



Pregão Presencial 23/2020

PROPOSTA DE FORNECIMENTO DE PRODUTOS / SERVIÇOS

CNPJ: 81.554.644/0001-23

Fornecedor: Belenzier e Cia Ltda

Endereço: Rua XV de Novembro 1080 Loja Belenzier - Centro - Toledo/PR - CEP 85900-200

Inscrição Estadual: 4180018528

Contador: Ruben Gomes de Siqueira

RG: 35129294

CPF: 054.603.854-90

Endereço representante: Rua Barão do Rio Branco 1435 Apartamento 202 - Centro - Toledo/PR - CEP 85900-005

E-mail representante: ieser@belenzier.com.br

Banco: 1 - BB

E-mail: ieser@belenzier.com.br

Telefone: 4532522992

Fax:

Celular:

Telefone contador: 3252292

Telefone representante: 453252-2992

Agência: 587-8 - Toledo - Toledo/PR

Conta: 17522-6

Data de abertura: 15/08/2001

PREÇO TOTAL DO LOTE: 8.760,40

Lote: 013 Lote 013-VW GOL 1.6 ANO FAB/MOD 2015/2016- PLACA BAG 1924

Nº Item Descrição do Produto / Serviço

Nº Item	Descrição do Produto / Serviço	Qtde.	Unid.	Preço Máximo	Marca	Modelo	Preço Unitário	Preço Total
001	AMORTECEDOR DIANTEIRO	2,00	PÇ	183,60	Cofap	Original	183,60	367,20
002	AMORTECEDOR TRASEIRO	2,00	PÇ	164,40	Cofap	Original	164,40	328,80
003	BANDEJA SUSPENSÃO	2,00	PÇ	90,00	Cofap	Original	90,00	180,00
004	BOMBA ÁGUA	1,00	PÇ	204,00	Urba	Original	204,00	204,00
005	BOMBA COMBUSTIVEL	1,00	PÇ	478,80	Boch	Original	478,80	478,80
006	BOMBA ÓLEO	1,00	PÇ	321,60	Shadek	Original	321,60	321,60
007	BORRACHA CAPO TRASEIRO	1,00	PÇ	79,20	Jahu	Paralelo	79,20	79,20
008	BUCHA BANDEJA	1,00	PÇ	19,20	Axus	Original	19,20	19,20
009	CABO EMBREAGEM	1,00	PÇ	51,60	IKS	Paralelo	51,60	51,60
010	CABO FREIO MÃO	1,00	PÇ	69,60	IKS	Paralelo	69,60	69,60
011	CABO VELOCIMETRO	1,00	PÇ	57,60	IKS	Paralelo	57,60	57,60
012	CALÇO MOLA DIANTEIRA	2,00	PÇ	39,60	Jahu	Paralelo	39,60	79,20
013	CANO ÁGUA	1,00	PÇ	34,80	AJE	Paralelo	34,80	34,80
014	CILINDRO RODA TRASEIRA	2,00	PÇ	51,60	TRW	Original	51,60	103,20
015	COIFA CAIXA DIREÇÃO	1,00	PÇ	20,40	Jahu	Paralelo	20,40	20,40
016	CORREIA ALTERNADOR	2,00	PÇ	79,20	gates	Original	79,20	158,40
017	CORREIA COMANDO	2,00	PÇ	70,80	Gates	Original	70,80	141,60
018	COXIM MOTOR	2,00	PÇ	104,40	cwb	Paralelo	104,40	208,80
019	CUBO RODA DIANTEIRA	2,00	PÇ	51,60	Albarus	Original	51,60	103,20
020	DISCO FREIO	2,00	PÇ	61,20	MDS	Paralelo	61,20	122,40
021	JG LONA DE FREIO TRASEIRA	2,00	PÇ	27,60	Frasle	Original	27,60	55,20
022	JG MOLA PATIM	1,00	PÇ	30,00	Corcerama	Paralelo	30,00	30,00
023	JG PASTILHA FREIO	2,00	PÇ	46,80	Cobreq	Original	46,80	93,60
024	JOGO DE PALHETA LIMPADOR PARABRISA	1,00	PÇ	79,20	Dyna	Original	79,20	79,20
025	JOGO VELA IGNIÇÃO	1,00	PÇ	169,20	Boch	Original	169,20	169,20
026	JUNTA DESLIZANTE	1,00	PÇ	207,60	Cofap	Original	207,60	207,60
027	KITS AMORTECEDOR DIANTEIRO	2,00	PÇ	138,00	Axus	Original	138,00	276,00
028	KITS AMORTECEDOR TRASEIRO	2,00	PÇ	79,20	CWB	Paralelo	79,20	158,40
029	KITS EMBREAGEM	1,00	PÇ	477,60	Luk	Original	477,60	477,60
030	KITS COIFA HOMOCINETICA	2,00	PÇ	30,00	Spacer	Paralelo	30,00	60,00
031	KITS COIFA JUNTA DESLIZANTE	1,00	PÇ	43,20	Spacer	Paralelo	43,20	43,20
032	KITS ROLAMENTO RODA TRASEIRA	2,00	PÇ	69,60	SKF	Original	69,60	139,20



Pregão Presencial 23/2020

PROPOSTA DE FORNECIMENTO DE PRODUTOS / SERVIÇOS

CNPJ: 81.554.644/0001-23 Fornecedor: Belenzier e Cia Ltda

Endereço: Rua XV de Novembro 1080 Loja Belenzier - Centro - Toledo/PR - CEP 85900-200

Inscrição Estadual: 4180018528

E-mail: lieser@belenzier.com.br

Telefone: 4532522992

Fax:

Celular:

Telefone contador: 3252292

Representante: Lieser Augusto Belenzier

RG: 35129294

CPF: 054.603.854-90

Endereço representante: Rua Barão do Rio Branco 1435 Apartamento 202 - Centro - Toledo/PR - CEP 85900-005

E-mail representante: lieser@belenzier.com.br

Telefone representante: 453252-2992

Banco: 1 - BB

Agência: 587-8 - Toledo - Toledo/PR

Conta: 17522-6

Data de abertura: 15/08/2001

Lote: 013 Lote 013-VW GOL 1.6 ANO FAB/MOD 2015/2016- PLACA BAG 1924

Nº Item Descrição do Produto / Serviço

Nº Item	Descrição do Produto / Serviço	Qtde.	Unid.	Preço Máximo	Marca	Modelo	Preço Unitário	Preço Total
033	LÂMPADA FAROL	2,00	PÇ	25,20	osran	Original	25,20	50,40
034	MOLA ASPIRAL DIANTEIRA	2,00	PÇ	92,40	Alpert	Paralelo	92,40	184,80
035	MOLA ASPIRAL TRASEIRA	2,00	PÇ	141,60	Alpert	Paralelo	141,60	283,20
036	PARAFUSO HOMOCINÉTICA	2,00	PÇ	10,80	Jahu	Paralelo	10,80	21,60
037	PINÇA FREIO DIANTEIRO	2,00	PÇ	613,20	VW	Original	613,20	1.226,40
038	PIVO BANDEJA SUSPENSÃO	2,00	PÇ	94,80	Nakata	Paralelo	94,80	189,60
039	POLIA BOMBA ÁGUA	1,00	PÇ	193,20	Jahu	Paralelo	193,20	193,20
040	POLIA VIRABREQUIM	1,00	PÇ	150,00	Jahu	Paralelo	150,00	150,00
041	PONTA EIXO TRASEIRA	1,00	PÇ	75,60	spacer	Paralelo	75,60	75,60
042	PONTEIRA HOMOCINETICA	2,00	PÇ	229,20	Cof ap	Original	229,20	458,40
043	PRATO MOLA DIANTEIRA	2,00	PÇ	22,80	Jahu	Paralelo	22,80	45,60
044	RETENTOR DIANTEIRO MOTOR	1,00	PÇ	34,80	Sabo	Original	34,80	34,80
045	RETENTOR TRASEIRO MOTOR	1,00	PÇ	50,40	Sabo	Original	50,40	50,40
046	ROLAMENTO CX CÂMBIO	1,00	PÇ	146,40	INA	Original	146,40	146,40
047	ROLAMENTO RODA DIANTEIRA	2,00	PÇ	74,40	fag	Original	74,40	148,80
048	SENSOR DE VELOCIDADE	1,00	PÇ	91,20	MTE	Paralelo	91,20	91,20
049	SENSOR POSIÇÃO BORBOLETA	1,00	PÇ	157,20	Magnete Marelli	Original	157,20	157,20
050	SENSOR TEMPERATURA	1,00	PÇ	66,00	MTE	Paralelo	66,00	66,00
051	SENSOR TEMPERATURA AR INJEÇÃO	1,00	PÇ	116,40	MTE	Paralelo	116,40	116,40
052	SILENCIOSO FINAL	1,00	PÇ	176,40	Tuper	Paralelo	176,40	176,40
053	SILENCIOSO INTERMEDIÁRIO	1,00	PÇ	145,20	Tuper	Paralelo	145,20	145,20
054	TAMBOR FREIO TRASEIRO	2,00	PÇ	87,60	MDS	Paralelo	87,60	175,20
055	TAMPA DISTRIBUIÇÃO	1,00	PÇ	31,20	Marflex	Paralelo	31,20	31,20
056	SENSOR CORREIA ALTERNADOR	1,00	PÇ	68,40	Rollins	Paralelo	68,40	68,40
057	SENSOR CORREIA COMANDO	1,00	PÇ	79,20	INA	Original	79,20	79,20
058	TERMINAL DIREÇÃO	2,00	PÇ	50,40	Nakata	Paralelo	50,40	100,80

PREÇO TOTAL DO LOTE :

9.442,80

Lote : 014 Lote 014-FIAT DOBLO CARGO FLEX ANO FAB/MOD. 2009/2009-PLACA ASD 3981(AMBULANCIA)

Nº Item Descrição do Produto / Serviço

Nº Item	Descrição do Produto / Serviço	Qtde.	Unid.	Preço Máximo	Marca	Modelo	Preço Unitário	Preço Total
001	AMORTECEDOR DIANTEIRO	2,00	PÇ	390,00	Cof ap	Original	390,00	780,00
002	AMORTECEDOR TRASEIRO	2,00	PÇ	468,00	Cof ap	Original	468,00	936,00
003	BANDEJA SUSPENSÃO	2,00	PÇ	252,00	Cof ap	Original	252,00	504,00
004	BARRA AXIAL	1,00	PÇ	44,00	TRW	Paralelo	44,00	44,00

Município de São José das Palmeiras

Pregão Presencial 23/2020

PROPOSTA DE FORNECIMENTO DE PRODUTOS / SERVIÇOS

CNPJ: 81.554.644/0001-23 Fornecedor : Belenzier e Cia Ltda

Endereço : Rua XV de Novembro 1080 Loja Belenzier - Centro - Toledo/PR - CEP 85900-200

Inscrição Estadual: 4180018528

Representante: Lieser Augusto Belenzier

CPF: 054.603.854-90

Endereço representante: Rua Barão do Rio Branco 1435 Apartamento 202 - Centro - Toledo/PR - CEP 85900-005

E-mail representante: lieser@belenzier.com.br

Banco: 1 - BB

Contador: Ruben Gomes de Siqueira

RG: 35129294

Agência: 587-8 - Toledo - Toledo/PR

Conta: 17522-6

E-mail: lieser@belenzier.com.br

Telefone: 4532522992

Fax:

Celular:

Telefone contador: 3252292

Telefone representante: 453252-2992

Data de abertura: 15/08/2001

Nº Item	Descrição do Produto / Serviço	Qtde.	Unid.	Preço Máximo	Marca	Modelo	Preço Unitário	Preço Total
005	BARRA ESTABILIZADORA DIANTEIRA	1,00	PÇ	648,00	CWB	Parelelo	648,00	648,00
006	BATENTE EIXO TRASEIRO	1,00	PÇ	122,40	CWB	Parelelo	122,40	122,40
007	BATERIA 60 AMPERES	1,00	PÇ	406,80	Eietran	Parelelo	406,80	406,80
008	BICO INJEÇÃO ELETRÔNICA	4,00	PÇ	325,20	Magneti Marelli	Original	325,20	1.300,80
009	BOBINA IGNIÇÃO	1,00	PÇ	168,00	magnatti Marelli	Original	168,00	168,00
010	BOMBA ÁGUA	1,00	PÇ	206,40	urba	Original	206,40	206,40
011	BOMBA ÓLEO	1,00	PÇ	495,60	shadek	Original	495,60	495,60
012	BUCHA MOLA TRASEIRA	4,00	PÇ	69,60	axus	Original	69,60	278,40
013	CABO ABRIR PORTA	1,00	PÇ	24,00	IKS	Parelelo	24,00	24,00
014	CABO CAPO	1,00	PÇ	16,80	IKS	Parelelo	16,80	16,80
015	CABO EMBREAGEM	1,00	PÇ	78,00	IKS	Parelelo	78,00	78,00
016	CABO FREIO MÃO	1,00	PÇ	141,60	IKS	Parelelo	141,60	141,60
017	CILINDRO IGNIÇÃO	1,00	PÇ	152,40	facobras	Parelelo	152,40	152,40
018	CILINDRO MESTRE FREIO	1,00	PÇ	478,80	TRW	Original	478,80	478,80
019	CILINDRO RODA TRASEIRA	2,00	PÇ	222,00	Dialpe	Parelelo	222,00	444,00
020	CINTO SEGURANÇA DIANTEIRO	2,00	PÇ	427,20	Gates	Original	427,20	854,40
021	CORREIA ALTERNADOR	2,00	PÇ	79,20	Gates	Original	79,20	158,40
022	CORREIA COMANDO	2,00	PÇ	87,60	Gates	Original	87,60	175,20
023	CORREIA DIREÇÃO HIDRAULICA	1,00	PÇ	69,60	Gates	Original	69,60	69,60
024	COXIM SUPERIOR AMORTECEDOR	2,00	PÇ	154,80	Mobezani	Parelelo	154,80	309,60
025	CUBO RODA DIANTEIRA	2,00	PÇ	194,40	Albarus	Original	194,40	388,80
026	CUBO RODA TRASEIRA	2,00	PÇ	163,20	Albarus	Original	163,20	326,40
027	DISCO FREIO DIANTEIRO	2,00	PÇ	102,00	MDS	Parelelo	102,00	204,00
028	EIXO COMANDO VÁLVULA	1,00	PÇ	280,80	Sambel	Parelelo	280,80	280,80
029	ENGRENAGEM COMANDO	1,00	PÇ	150,00	Aplic	Parelelo	150,00	150,00
030	ENGRENAGEM VIRABREQUIM	1,00	PÇ	138,00	Aplic	Parelelo	138,00	138,00
031	FECHADURA CAPO DIANTEIRO	1,00	PÇ	108,00	universal	Parelelo	108,00	108,00
032	FECHADURA PORTA DIANTEIRA	1,00	PÇ	252,00	Universal	Parelelo	252,00	252,00
033	FECHADURA PORTA TRASEIRA	1,00	PÇ	75,60	Universal	Parelelo	75,60	75,60
034	FILTRO AR	2,00	PÇ	60,00	Fran	Parelelo	60,00	120,00
035	FILTRO COMBUSTIVEL	3,00	PÇ	39,60	Fran	Parelelo	39,60	118,80
036	FILTRO OEO MOTOR	5,00	PÇ	37,20	Fran	Parelelo	37,20	186,00
037	FLEXIVEL FREIO	2,00	PÇ	26,40	Norflex	Parelelo	26,40	52,80
038	GUIA VÁLVULA	16,00	PÇ	19,20	Riosulence	Parelelo	19,20	307,20



Município de São José das Palmeiras

Pregão Presencial 23/2020

PROPOSTA DE FORNECIMENTO DE PRODUTOS / SERVIÇOS

CNPJ: 81.554.644/0001-23 Fornecedor: Belenzier e Cia Ltda

Endereço: Rua XV de Novembro 1080 Loja Belenzier - Centro - Toledo/PR - CEP 85900-200

Inscrição Estadual: 4180018528

Representante: Lieser Augusto Belenzier

Endereço representante: Rua Barão do Rio Branco 1435 Apartamento 202 - Centro - Toledo/PR - CEP 85900-005

E-mail representante: lieser@belenzier.com.br

Banco: 1 - BB

E-mail: lieser@belenzier.com.br

Telefone: 4532522992

Fax:

Celular:

Telefone contador: 3252292

CPF: 054.603.854-90

RG: 35129294

Telefone representante: 453252-2992

Agência: 587-8 - Toledo - Toledo/PR

Data de abertura: 15/08/2001

Conta: 17522-6

Nº Item Descrição do Produto / Serviço

Nº Item	Descrição do Produto / Serviço	Qtde.	Unid.	Preço Máximo	Marca	Modelo	Preço Unitário	Preço Total
039	INTERRUPTOR FREIO	1,00	PÇ	52,80	Flório	Parelelo	52,80	52,80
040	JOGO ANEL MOTOR	1,00	PÇ	146,40	Suloy	Parelelo	146,40	146,40
041	JG BORRACHA PORTA DIANTEIRA	1,00	PÇ	140,40	Jahu	Original	140,40	140,40
042	JG CABO VELA IGNIÇÃO	1,00	PÇ	222,00	Boch	Parelelo	222,00	222,00
043	JG BRONZINA BIELA	1,00	PÇ	92,40	KS	Original	92,40	92,40
044	JG BRONZINA MANCAL	1,00	PÇ	134,40	KS	Original	134,40	134,40
045	JOGO DE BUZINA (DUPLA)	1,00	PÇ	110,10	VTO	Parelelo	110,10	110,10
046	JG JUNTA MOTOR	1,00	PÇ	252,00	Sabo	Original	252,00	252,00
047	JG MOLA PATIM TRASEIRO	2,00	PÇ	242,40	Corcerama	Parelelo	242,40	484,80
048	JG PASTILHA FREIO DIANTEIRO	2,00	PÇ	159,60	Cobreq	Original	159,60	319,20
049	JG SAPATA FREIO TRASEIRO	2,00	PÇ	222,00	Frasle	Original	222,00	444,00
050	KITS AMORTECEDOR DIANTEIRO	1,00	PÇ	298,80	CWB	Parelelo	298,80	298,80
051	KITS COIFA DA TRIZETA	1,00	PÇ	96,00	Spacer	Parelelo	96,00	96,00
052	KITS EMBREAGEM	1,00	PÇ	741,60	Luk	Original	741,60	741,60
053	KITS HOMOCINÉTICA LADO RODA	2,00	PÇ	56,40	Spacer	Parelelo	56,40	112,80
054	KITS BARRA ESTABILIZADORA DIANTEIRA	2,00	PÇ	58,00	CWB	Parelelo	58,00	116,00
055	LIMITADOR PORTA TRASEIRA	1,00	PÇ	96,00	Universal	Original	96,00	96,00
056	MANGUEIRA RADIADOR	1,00	PÇ	202,80	Jahu	Original	202,80	202,80
057	MAQUINA VIDRO DIANTEIRA	1,00	PÇ	110,40	Universal	Original	110,40	110,40
058	MOLA ASPIRAL DIANTEIRA	2,00	PÇ	174,00	Alipert	Parelelo	174,00	348,00
059	MOLA SUSPENSÃO TRASEIRA	2,00	PÇ	662,40	Alipert	Parelelo	662,40	1.324,80
060	PARAFUSO RODA	10,00	PÇ	12,00	CWB	Parelelo	12,00	120,00
061	PINÇA FREIO DIANTEIRO	2,00	PÇ	358,80	Fiat	Original	358,80	717,60
062	PISTÃO MOTOR	4,00	PÇ	208,80	KS	Original	208,80	835,20
063	PIVO SUSPENSÃO	2,00	PÇ	57,60	Nakata	Parelelo	57,60	115,20
064	PONTEIRA HOMOCINÉTICA LADO RODA	2,00	PÇ	390,00	Cofap	Original	390,00	780,00
065	PROTEÇÃO CARTER MOTOR	1,00	PÇ	176,40	JHF	Parelelo	176,40	176,40
066	RETENTOR COMANDO	2,00	PÇ	55,20	Sabo	Original	55,20	110,40
067	RETENTOR VIRABREQUIM	2,00	PÇ	86,40	Sabo	Original	86,40	172,80
068	ROLAMENTO RODA DIANTEIRA	2,00	PÇ	130,80	Fag	Original	130,80	261,60
069	SENSOR ROTAÇÃO	1,00	PÇ	133,20	MTE	Parelelo	133,20	133,20
070	SENSOR TEMPERATURA	1,00	PÇ	267,60	MTE	Parelelo	267,60	267,60
071	SENSOR DE VELOCIDADE	1,00	PÇ	109,20	MTE	Parelelo	109,20	109,20
072	SERVO FREIO	1,00	PÇ	330,00	control	Parelelo	330,00	330,00

PROPOSTA DE FORNECIMENTO DE PRODUTOS / SERVIÇOS

CNPJ: 81.554.644/0001-23 Fornecedor: Belenzier e Cia Ltda

Endereço: Rua XV de Novembro 1080 Loja Belenzier - Centro - Toledo/PR - CEP 85900-200

Inscrição Estadual: 4180018528

Contador: Ruben Gomes de Siqueira

RG: 35129294

CPF: 054.603.854-90

Endereço representante: Rua Barão do Rio Branco 1435 Apartamento 202 - Centro - Toledo/PR - CEP 85900-005

E-mail representante: leser@belenzier.com.br

Banco: 1 - BB

Agência: 587-8 - Toledo - Toledo/PR

Conta: 17522-6

Data de abertura: 15/08/2001

Telefone representante: 453252-2992

Telefone: 4532522992

Celular:

Telefone contador: 3252292

Nº Item Descrição do Produto / Serviço

Nº Item	Descrição do Produto / Serviço	Qtde.	Unid.	Preço Máximo	Marca	Modelo	Preço Unitário	Preço Total
073	SILENCIOSO FINAL	1,00	PÇ	237,60	tuper	Parelelo	237,60	237,60
074	TAMBOR FREIO	2,00	PÇ	122,40	MDS	Parelelo	122,40	244,80
075	TAMPA CORREIA DENTADA	1,00	PÇ	90,00	Jahu	Parelelo	90,00	90,00
076	SENSOR CORREIA COMANDO	1,00	PÇ	156,00	INA	Original	156,00	156,00
077	TERMINAL DIREÇÃO	2,00	PÇ	98,40	nakata	Parelelo	98,40	196,80
078	TUBO COLA PARA -BRISA	1,00	PÇ	60,00	siko	Parelelo	60,00	60,00
079	TUCHO MOTOR	16,00	PÇ	1,20	INA	Original	1,20	19,20
080	VÁLVULA ADMISSÃO	8,00	PÇ	26,40	3B	Parelelo	26,40	211,20
081	VÁLVULA ESCAPE	8,00	PÇ	27,60	3B	Parelelo	27,60	220,80
082	CUBO ROLAMENTO EMBREAGEM	1,00	PÇ	115,20	Corcerama	Parelelo	115,20	115,20
083	VEDADOR VÁLVULA	16,00	PÇ	12,00	Sabo	Original	12,00	192,00
PREÇO TOTAL DO LOTE :								23.220,10

Lote : 015 Lote 15-03 (TRÊS) RENAULT M.ANO 2014/2015/2016/2017-PLAC. AY12694/AZP4029/BAW8812

Nº Item	Descrição do Produto / Serviço	Qtde.	Unid.	Preço Máximo	Marca	Modelo	Preço Unitário	Preço Total
001	AMORTECEDOR DIANTEIRO	6,00	PÇ	453,60	Cofap	Original	453,60	2.721,60
002	AMORTECEDOR TRASEIRO	6,00	PÇ	494,40	Cofap	Original	494,40	2.966,40
003	BANDEJA SUSPENSÃO	6,00	PÇ	928,80	Cofap	Original	928,80	5.572,80
004	BARRA AXIAL	3,00	PÇ	82,80	TRW	Original	82,80	248,40
005	BARRA ESTABILIZADORA DIANTEIRA	6,00	PÇ	672,00	CWB	Paralelo	672,00	4.032,00
006	BATENTE EIXO TRASEIRO	3,00	PÇ	121,20	Albarus	Original	121,20	363,60
007	BATERIA 60 AMPERES	3,00	PÇ	406,80	Eletran	Paralelo	406,80	1.220,40
008	BICO INJEÇÃO ELETRÔNICA	12,00	PÇ	414,00	Magnetti Marelli	Original	414,00	4.968,00
009	BOBINA IGNIÇÃO	3,00	PÇ	213,60	Magnetti Marelli	Original	213,60	640,80
010	BOMBA ÁGUA	3,00	PÇ	199,20	Magnetti Marelli	Original	199,20	597,60
011	BOMBA ÓLEO	3,00	PÇ	528,00	shadek	Original	528,00	1.584,00
012	BUCHA MOLA TRASEIRA	6,00	PÇ	81,60	Sampel	Paralelo	81,60	489,60
013	CABO EMBREAGEM	3,00	PÇ	98,40	IKS	Paralelo	98,40	295,20
014	CABO FREIO MÃO	3,00	PÇ	156,00	IKS	Paralelo	156,00	468,00
015	CILINDRO MESTRE FREIO	3,00	PÇ	494,40	Control	Paralelo	494,40	1.483,20
016	CILINDRO RODA TRASEIRA	6,00	PÇ	238,80	Control	Paralelo	238,80	1.432,80
017	CORREIA ALTERNADOR	6,00	PÇ	104,40	Gates	Original	104,40	626,40
018	CORREIA COMANDO	6,00	PÇ	110,40	INA	Original	110,40	662,40
019	CORREIA DIREÇÃO HIDRAULICA	6,00	PÇ	79,20	Gates	Original	79,20	475,20



Município de São José das Palmeiras
Pregão Presencial 23/2020

PROPOSTA DE FORNECIMENTO DE PRODUTOS / SERVIÇOS

CNPJ: 81.554.644/0001-23 Fornecedor: Belenzier e Cia Ltda

Endereço: Rua XV de Novembro 1080 Loja Belenzier - Centro - Toledo/PR - CEP 85900-200

Inscrição Estadual: 4180018528

E-mail: lieser@belenzier.com.br

Telefone: 4532522992 Fax:

Celular:
Telefone contador: 3252292

Representante: Lieser Augusto Belenzier

RG: 35129294

Endereço representante: Rua Barão do Rio Branco 1435 Apartamento 202 - Centro - Toledo/PR - CEP 85900-005

Telefone representante: 453252-2992

E-mail representante: lieser@belenzier.com.br

Banco: 1 - BB

Agência: 587-8 - Toledo - Toledo/PR

Conta: 17522-6

Data de abertura: 15/08/2001

Lote: 015 Lote 15-03 (TRÊS) RENAULT M.ANO 2014/2015/2016/2017-PLAC AY12694/AZP4029/BAW8812

Nº Item	Descrição do Produto / Serviço	Qtde.	Unid.	Preço Máximo	Marca	Modelo	Preço Unitário	Preço Total
020	COXIM SUPERIOR AMORTECEDOR	6,00	PÇ	300,00	Sabo	Original	300,00	1.800,00
021	CUBO RODA DIANTEIRA	6,00	PÇ	199,20	albarus	Original	199,20	1.195,20
022	CUBO RODA TRASEIRA	6,00	PÇ	177,60	albarus	Original	177,60	1.065,60
023	EIXO COMANDO VÁLVULA	3,00	PÇ	494,40	Sambel	Paralelo	494,40	1.483,20
024	ENGRENAGEM COMANDO	3,00	PÇ	741,60	Rotins	Paralelo	741,60	2.224,80
025	ENGRENAGEM VIRABREQUIM	3,00	PÇ	511,20	Apilic	Paralelo	511,20	1.533,60
026	FECHADURA CAPO DIANTEIRO	3,00	PÇ	135,60	Universal	Paralelo	135,60	406,80
027	FECHADURA PORTA DIANTEIRA	3,00	PÇ	148,80	Universal	Paralelo	148,80	446,40
028	FECHADURA PORTA TRASEIRA	3,00	PÇ	121,20	Universal	Paralelo	121,20	363,60
029	FILTRO AR	6,00	PÇ	110,40	Fran	Paralelo	110,40	662,40
030	FILTRO COMBUSTIVEL	9,00	PÇ	66,00	Fran	Paralelo	66,00	594,00
031	FILTRO OLEO MOTOR	15,00	PÇ	81,60	Fran	Paralelo	81,60	1.224,00
032	FLEXVEL FREIO	6,00	PÇ	56,40	Norflex	Paralelo	56,40	338,40
033	GUIA VÁLVULA	48,00	PÇ	21,60	Riosolence	Paralelo	21,60	1.036,80
034	INTERRUPTOR FREIO	3,00	PÇ	79,20	3rho	Paralelo	79,20	237,60
035	JOGO ANEL MOTOR	3,00	PÇ	224,40	suloy	Paralelo	224,40	673,20
036	JG BORRACHA PORTA DIANTEIRA	3,00	PÇ	158,40	Jahu	Paralelo	158,40	475,20
037	JG CABO VELA IGNIÇÃO	3,00	PÇ	228,00	Boch	Paralelo	228,00	684,00
038	JG BRONZINA BIELA	3,00	PÇ	105,80	KS	Original	105,80	317,40
039	JG BRONZINA MANCAL	3,00	PÇ	158,40	KS	Original	158,40	475,20
040	JG JUNTA MOTOR	3,00	PÇ	428,40	Sabo	Original	428,40	1.285,20
041	JG MOLA PATIM TRASEIRO	6,00	PÇ	282,00	Corcerama	Paralelo	282,00	1.692,00
042	JG PASTILHA FREIO DIANTEIRO	6,00	PÇ	159,60	Cobreq	Original	159,60	957,60
043	JG SAPATA FREIO TRASEIRO	6,00	PÇ	189,60	Frasle	Original	189,60	1.137,60
044	KITS AMORTECEDOR DIANTEIRO	3,00	PÇ	348,00	CWB	Paralelo	348,00	1.044,00
045	KITS COIFA DA TRIZETA	3,00	PÇ	104,40	Corcerama	Paralelo	104,40	313,20
046	KITS EMBREAGEM	3,00	PÇ	2.584,80	Luk	Original	2.584,80	7.754,40
047	KITS HOMOCINÉTICA LADO RODA	6,00	PÇ	104,40	Corcerama	Paralelo	104,40	626,40
048	MANGUEIRA RADIADOR	3,00	PÇ	204,00	Jahu	Paralelo	204,00	612,00
049	MOLA ASPIRAL DIANTEIRA	6,00	PÇ	253,20	Alpert	Paralelo	253,20	1.519,20
050	MOLA SUSPENSÃO TRASEIRA	6,00	PÇ	741,60	Alpert	Paralelo	741,60	4.449,60
051	PARAFUSO RODA	30,00	PÇ	18,00	CWB	Paralelo	18,00	540,00
052	PINÇA FREIO DIANTEIRO	3,00	PÇ	567,60	renault	Original	567,60	1.702,80
053	PISTÃO MOTOR	12,00	PÇ	440,40	KS	Original	440,40	5.284,80

[Handwritten signature]



Pregão Presencial 23/2020

PROPOSTA DE FORNECIMENTO DE PRODUTOS / SERVIÇOS

CNPJ: 81.554.644/0001-23 Fornecedor: Belenzier e Cia Ltda

Endereço: Rua XV de Novembro 1080 Loja Belenzier - Centro - Toledo/PR - CEP 85900-200

Inscrição Estadual: 4180018528

Representante: Lieser Augusto Belenzier

Endereço representante: Rua Barão do Rio Branco 1435 Apartamento 202 - Centro - Toledo/PR - CEP 85900-005

E-mail representante: lieser@belenzier.com.br

Banco: 1 - BB

Agência: 587-8 - Toledo - Toledo/PR

Lote: 015 Lote 15-03 (TRÊS) RENAULT M.ANO 2014/2015/2016/2017-PLAC AY12694/AZP4029/BAW8812

Conta: 17522-6

Data de abertura: 15/08/2001

Telefone representante: 453252-2992

E-mail: lieser@belenzier.com.br

Telefone: 4532522992

Fax:

Celular:

Telefone contador: 3252292

Contador: Ruben Gomes de Siqueira

CPF: 054.603.854-90

RG: 35129294

Nº Item Descrição do Produto / Serviço

Nº Item	Descrição do Produto / Serviço	Qtde.	Unid.	Preço Máximo	Marca	Modelo	Preço Unitário	Preço Total
054	PIVO SUSPENSÃO	6,00	PÇ	110,40	Nakata	Paralelo	110,40	662,40
055	PONTEIRA HOMOCINÉTICA LADO RODA	3,00	PÇ	428,40	Devigily	Paralelo	428,40	1.285,20
056	PROTEÇÃO CARTER MOTOR	3,00	PÇ	259,20	JHF	Paralelo	259,20	777,60
057	RETENTOR COMANDO	3,00	PÇ	80,40	Sabo	Original	80,40	241,20
058	RETENTOR VIRABREQUIM	6,00	PÇ	91,20	Sabo	Original	91,20	547,20
059	ROLAMENTO RODA DIANTEIRA	6,00	PÇ	224,40	INA	Original	224,10	1.344,60
060	SENSOR TEMPERATURA	3,00	PÇ	296,40	MTE	Paralelo	296,40	889,20
061	SENSOR DE VELOCIDADE	3,00	PÇ	194,40	MTE	Paralelo	194,40	583,20
062	SERVO FREIO	3,00	PÇ	492,00	Controll	Paralelo	492,00	1.476,00
063	SILENCIOSO FINAL	3,00	PÇ	283,20	Tuper	Paralelo	283,20	849,60
064	TAMBOR FREIO	6,00	PÇ	192,00	MDS	Paralelo	192,00	1.152,00
065	TAMPA CORREIA DENTADA	3,00	PÇ	104,40	Jahu	Paralelo	104,40	313,20
066	TENSOR CORREIA COMANDO	3,00	PÇ	176,40	INA	Original	176,40	529,20
067	TERMINAL DIREÇÃO	6,00	PÇ	110,40	Nakata	Paralelo	110,40	662,40
068	TUCHO MOTOR	48,00	PÇ	43,20	Aplic	Paralelo	43,20	2.073,60
069	VÁLVULA ADMISSÃO	24,00	PÇ	45,60	3B	Paralelo	45,60	1.094,40
070	VÁLVULA ESCAPE	24,00	PÇ	40,80	3B	Paralelo	40,80	979,20
071	CUBO ROLAMENTO EMBREAGEM	3,00	PÇ	244,00	corcerama	Paralelo	244,00	732,00
072	VEDADOR VÁLVULA	48,00	PÇ	26,40	Sabo	Original	26,40	1.267,20
073	DISCO FREIO	6,00	PÇ	178,80	MDS	Paralelo	178,80	1.072,80
074	RESERVATÓRIO AGUA LIMPADOR PARA-BRISA	3,00	PÇ	210,00	Florio	Paralelo	210,00	630,00
075	RESERVATÓRIO AGUA RADIADOR	3,00	PÇ	228,00	Florio	Paralelo	228,00	684,00

PREÇO TOTAL DO LOTE: 96.850,80

PREÇO TOTAL DO LOTE: 0,00

PREÇO TOTAL DO LOTE: 0,00

PREÇO TOTAL DO LOTE: 0,00

PREÇO TOTAL DO LOTE: 0,00

PREÇO TOTAL DO LOTE: 0,00

0,00



81.554.644/0001-23
BELENZIER E CIA LTDA
(MATRIZ)

Rua XV de Novembro, 1080
Centro
85900-200 - Toledo - PR

PROPOSTA DE FORNECIMENTO DE PRODUTOS / SERVIÇOS

CNPJ: 81.554.644/0001-23 Fornecedor: Belenzier e Cia Ltda

Endereço: Rua XV de Novembro 1080 Loja Belenzier - Centro - Toledo/PR - CEP 85900-200

Inscrição Estadual: 4180018528

Representante: Lieser Augusto Belenzier

Endereço representante: Rua Barão do Rio Branco 1435 Apartamento 202 - Centro - Toledo/PR - CEP 85900-005

E-mail representante: lieser@belenzier.com.br

Banco: 1 - BB

E-mail: lieser@belenzier.com.br

Telefone: 4532522992

Fax:

Celular:

Contador: Ruben Gomes de Siqueira

Telefone contador: 3252292

RG: 35129294

CPF: 054.603.854-90

Telefone representante: 453252-2992

Agência: 587-8 - Toledo - Toledo/PR

Conta: 17522-6

Data de abertura: 15/08/2001

PREÇO TOTAL DO LOTE :	0,00
PREÇO TOTAL DO LOTE :	0,00
PREÇO TOTAL DO LOTE :	0,00
PREÇO TOTAL DO LOTE :	0,00
PREÇO TOTAL DO LOTE :	0,00
PREÇO TOTAL DO LOTE :	0,00
PREÇO TOTAL DO LOTE :	0,00
PREÇO TOTAL DO LOTE :	0,00
PREÇO TOTAL DO LOTE :	0,00
PREÇO TOTAL DO LOTE :	0,00
PREÇO TOTAL DO LOTE :	0,00
PREÇO TOTAL DO LOTE :	0,00
PREÇO TOTAL DO LOTE :	0,00
PREÇO TOTAL DO LOTE :	0,00
PREÇO TOTAL DO LOTE :	0,00
PREÇO TOTAL DO LOTE :	0,00
TOTAL DA PROPOSTA :	265.582,00

Validade da proposta: 60 dias

Prazo de entrega: 5 dias

Belenzier e Cia Ltda

CNPJ: 81.554.644/0001-23

81.554.644/0001-23

BELENZIER E CIA LTDA

(MATRIZ)

Rua XV de Novembro, 1080

Centro

85900-200 Toledo PR



BELENZIER

PEÇAS E SERVIÇOS



DECLARAÇÃO CONTENDO INFORMAÇÕES PARA FINS DE ASSINATURA DO CONTRATO

1 – DA EMPRESA PROPONENTE:

Nome empresarial BELENZIER & CIA LTDA

Rua XV de Novembro, 1080 **Bairro** Centro CEP: 85.900-200

Cidade Toledo **Estado** do Paraná.

CNPJ nº 81.554.644/0001-23

Conta Corrente nº 17522-6 **Agência** 0587-8 **Banco** do Brasil

Inscrição Estadual nº 41800185-28 **Inscrição Municipal/ISS (alvará)** nº 955

Telefone/ Fax (45) 3252-2992

Contador da empresa Ruben Gomes de Siqueira - **Telefone** (45) 3252-2992

2- DO REPRESENTANTE LEGAL AUTORIZADO PARA ASSINATURA DO CONTRATO:

Nome: Lieser Augusto Belensier

Função: Sócio Administrador

Data de Nascimento 30/09/1965 **Estado Civil:** Casado

Escolaridade: Ensino Superior **RG** nº 3.512.929-4 **Órgão emissor** Secretaria do Estado de Segurança Pública – Paraná

CPF 546.038.549-00

Rua Barão do Rio Branco nº 1435.

Bairro Centro, **Complemento**, Apartamento 202, **Cidade** Toledo

Estado Paraná, CEP 85.900-005 **Telefone** (45) 3277-2200

Contato: (45) 3278-5656, **Celular** (45) 9.9919-0338

E-mail: lieser@belenzier.com.br

Toledo, 03 de Agosto 2020

Belenzier & Cia Ltda

Lieser Augusto Belensier

CPF: 546.038.549-00

Sócio – Administrador

81.554.644/0001-23
BELENZIER E CIA LTDA
(MATRIZ)
Rua XV de Novembro, 1080
Centro
85.900-200 Toledo PR

AUTO PEÇAS SÃO JOSÉ

C.F.C COMERCIO DE PEÇAS E ACESSORIOS LTDA - ME
CNPJ: 80.357.247/0001-07 INSCR. ESTADUAL: 44000110-66
Av. José Bonifácio, 1.037 – centro
85898-000 – São José das Palmeiras – Paraná
Fone: (045) 3259-1288



SÃO JOSÉ DAS PALMEIRAS PREGÃO PRESENCIAL No 023/2020

PROPOSTA

PROPOSTA DE FORNECIMENTO DE PRODUTOS / SERVIÇOS

CNPJ: 80.357.247/0001-07

Fornecedor: C.F.C. COMERCIO DE PEÇAS E ACESSÓRIOS LTDA - ME

Endereço: AV. JOSE BONIFACIO 1037 - CENTRO - São José das Palmeiras/PR - CEP 85898-000

Inscrição Estadual: 440.00110-66

Representante: CLEBER FAUSTINO COSTA

CPF: 074.350.039-30

Endereço representante: RUA OSVALDO CRUZ 961 - CENTRO - São José das Palmeiras/PR - CEP 85898-000

E-mail representante:

Banco: 1 - BB

E-mail: AUTOPECA SAOJOSE@HOTMAIL.COM

Telefone: 045 3259-1288

Fax: 45 3259-1288

Celular: 45999731220

Contador: ILSON BORBA DE OLIVEIRA

RG: 9.302.399-4

Telefone contador: 45 32591156

Telefone representante: 4532591288

Lote: 001

Lote 001- CORSA WIND 1.0 ANO/MOD. 2001/2002-PLACA ABK 7254

Agência: 2577-1 - SANTA HELENA - Santa Helena/PR

Conta: 12304-8

Data de abertura: 02/01/2013

Nº Item Descrição do Produto / Serviço

	Qtde.	Unid.	Preço Máximo	Marca	Modelo	Preço Unitário	Preço Total
001 AMORTECEDOR DIANTEIRO	2,00	PÇ	242,40	CORVEN		230,00	460,00
002 AMORTECEDOR TRASEIRO	2,00	PÇ	169,20	CORVEN		161,00	322,00
003 ROLAMENTO EMBREAGEM	1,00	PÇ	104,40	SKF		100,00	100,00
004 BATERIA 60 AMP	1,00	PÇ	508,80	REAL		482,00	482,00
005 BOMBA ÁGUA	1,00	PÇ	118,80	INDISA		113,00	113,00
006 BOMBA COMBUSTIVEL	1,00	PÇ	236,40	WEBER		225,00	225,00
007 BOMBA ÓLEO	1,00	PÇ	234,00	ANROI		223,00	223,00
008 BUCHA BANDEJA	4,00	PÇ	46,80	SAMPEL		44,00	176,00
009 CORREIA ALTERNADOR	1,00	PÇ	38,40	GATES		37,00	37,00
010 CORREIA COMANDO	1,00	PÇ	43,20	GATES		40,00	40,00
011 COXIM MOTOR	2,00	PÇ	66,00	SAMPEL		63,00	126,00
012 CUBO RODA DIANTEIRA	2,00	PÇ	40,80	HIPPER		38,00	76,00
013 DISCO FREIO	2,00	PÇ	49,20	HIPPER		47,00	94,00
014 FLEXVEL FREIO DIANTEIRO	2,00	PÇ	28,80	NORFLEX		27,00	54,00
015 FLEXVEL FREIO TRASEIRO	2,00	PÇ	30,00	NORFLEX		28,00	56,00
016 JG CABO VELA	1,00	PÇ	164,40	DELPHI		156,00	156,00
017 JG LONA FREIO TRASEIRO	2,00	PÇ	31,20	FRAS-LE		30,00	60,00
018 JG MOLA PATIM	1,00	PÇ	24,00	CWB		22,00	22,00
019 JG PASTILHA FREIO	2,00	PÇ	20,40	LONA FLEX		19,00	38,00
020 JOGO DE PALHETA LIMPADOR PARABRISA	1,00	PÇ	33,00	MICRO		31,00	31,00
021 KITS EMBREAGEM	1,00	PÇ	735,60	LUK		700,00	700,00
022 MOLA ASPIRAL DIANTEIRA	2,00	PÇ	110,40	CINDUMEL		105,00	210,00
023 MOLA ASPIRAL TRASEIRA	2,00	PÇ	92,40	CINDUMEL		88,00	176,00
024 PIVO BANDEJA SUSPENSÃO	2,00	PÇ	87,60	NAKATA		83,00	166,00
025 RETENTOR DIANTEIRO MOTOR	2,00	PÇ	45,60	SABO		43,00	86,00
026 RETENTOR TRASEIRO MOTOR	2,00	PÇ	24,00	SABO		23,00	46,00
027 ROLAMENTO RODA DIANTEIRA	2,00	PÇ	100,80	LUCAS		95,00	190,00
028 ROLAMENTO CAIXA CAMBIO	1,00	PÇ	123,60	SKF		117,00	117,00
029 SILENCIOSO FINAL	1,00	PÇ	141,60	TUPER		134,00	134,00
030 SILENCIOSO INTERMEDIARIO	1,00	PÇ	166,80	TUPER		158,00	158,00
031 TAMBOR FREIO TRASEIRO	2,00	PÇ	92,40	HIPPER		88,00	176,00
032 TERMINAL DIREÇÃO	2,00	PÇ	63,60	VOLDA		60,00	120,00
033 VELAS IGNIÇÃO	4,00	PÇ	20,40	BOSCH		19,00	76,00
034 AMORTECEDOR CAPO TRASEIRO	1,00	PÇ	80,40	CWB		76,00	76,00



Pregão Presencial 23/2020

PROPOSTA DE FORNECIMENTO DE PRODUTOS / SERVIÇOS

CNPJ: 80.357.247/0001-07 Fornecedor : C.F.C. COMERCIO DE PEÇAS E ACESSÓRIOS LTDA -ME

Endereço : AV. JOSE BONIFACIO 1037 - CENTRO - São José das Palmeiras/PR - CEP 85898-000 E-mail: AUTOPEÇASAOJOSE@HOTMAIL.COM

Inscrição Estadual: 440.00110-66

Telefone: 045 3259-1288 Fax: 45 3259-1288 Celular: 45999731220

Contador: ILSON BORBA DE OLIVEIRA

Telefone contador: 45 32591156

Representante: CLEBER FAUSTINO COSTA

CPF: 074.350.039-30 RG: 9.302.399-4

Endereço representante: RUA OSVALDO CRUZ 961 - CENTRO - São José das Palmeiras/PR - CEP 85898-000

E-mail representante:

Telefone representante: 4532591288

Banco: 1 - BB

Agência: 2577-1 - SANTA HELENA - Santa Helena/PR

Conta: 12304-8

Data de abertura: 02/01/2013

Lote : 001 Lote 001- CORSA WIND 1.0 ANO/MOD. 2001/2002-PLACA ABK 7254

Nº Item Descrição do Produto / Serviço

Nº Item	Descrição do Produto / Serviço	Qtde.	Unid.	Preço Máximo	Marca	Modelo	Preço Unitário	Preço Total
035	BANDEJA SUSPENSÃO	2,00	PÇ	248,40	NAKATA		236,00	472,00
036	CALÇO MOLA DIANTEIRA	2,00	PÇ	31,20	CWB		30,00	60,00
037	KITS HOMOCINETICA LADO RODA	2,00	PÇ	28,20	MG		27,00	54,00
038	KIT JUNTA DESLIZANTE	1,00	PÇ	27,60	MG		26,00	26,00
039	KITS ROLAMENTO TRASEIRA	2,00	PÇ	85,20	LUCAS		80,00	160,00
040	LAMPADA FAROL	2,00	PÇ	20,40	TESLLA		19,00	38,00
041	POLIA VIRABREQUIM	1,00	PÇ	634,80	BILBOM		600,00	600,00
042	PONTA EIXA TRASEIRA	1,00	PÇ	116,40	HIPPER		110,00	110,00
043	PONTEIRA HEMOCINETICA	2,00	PÇ	182,40	COFAP		173,00	346,00
044	PRATO MOLA DIANTEIRA	2,00	PÇ	38,40	CWB		36,00	72,00
045	RADIADOR	1,00	PÇ	358,80	RV		341,00	341,00
046	RETROVISOR EXTERNO	2,00	PÇ	151,20	COFRAN		144,00	288,00
047	SENSOR DE VELOCIDADE	1,00	PÇ	139,20	MTE		132,00	132,00
048	SENSOR RADIADOR	1,00	PÇ	36,00	MTE		34,00	34,00
049	SENSOR TEMPERATURA	1,00	PÇ	25,20	MTE		22,00	22,00
050	SONDA LAMBDA	1,00	PÇ	157,20	MTE		150,00	150,00
051	CILINDRO IGNIÇÃO	1,00	PÇ	102,00	UNIVERSAL		97,00	97,00
052	SENSOR CORREIA ALTERNADOR	1,00	PÇ	127,20	ROLTENS		120,00	120,00
053	SENSOR CORREIA COMANDO	1,00	PÇ	104,40	ROLTENS		99,00	99,00
054	VÁLVULA TERMOSTÁTICA	1,00	PÇ	86,40	MTE		82,00	82,00

PREÇO TOTAL DO LOTE :

8.625,00

Lote : 002 Lote 002- VEIC VOLKSWAGEN/SAVEIRO 1.6 ANO FAB/MOD 2008/2009-PLACA ARM 8095

Nº Item Descrição do Produto / Serviço

Nº Item	Descrição do Produto / Serviço	Qtde.	Unid.	Preço Máximo	Marca	Modelo	Preço Unitário	Preço Total
001	Amortecedor dianteiro	2,00	PÇ	146,40	CORVEN		138,00	276,00
002	Amortecedor Traseiro	2,00	PÇ	189,60	CORVEN		179,00	358,00
003	bandeja de suspensão	2,00	PÇ	45,60	NAKATA		43,00	86,00
004	barra de direção	2,00	PÇ	181,20	PERFECT		172,00	344,00
005	BATERIA 60 AMP	1,00	PÇ	508,80	REAL		482,00	482,00
006	BENDIX MOTOR	1,00	PÇ	164,40	ZEN		156,00	156,00
007	BOBINA IGNIÇÃO	1,00	PÇ	116,40	DELPHI		111,00	111,00
008	BOIA TANQUE	1,00	PÇ	82,60	VP		78,00	78,00
009	BUCHA BANDEJA	8,00	PÇ	13,20	SAMPEL		12,00	96,00
010	BUCHA QUADRO MOTOR	4,00	PÇ	32,40	SAMPEL		30,00	120,00

PROPOSTA DE FORNECIMENTO DE PRODUTOS / SERVIÇOS

CNPJ: 80.357.247/0001-07

Fornecedor : C.F.C. COMERCIO DE PEÇAS E ACESSÓRIOS LTDA -ME

Endereço : AV. JOSE BONIFACIO 1037 - CENTRO - São José das Palmeiras/PR - CEP 85898-000

Inscrição Estadual: 440.00110-66

Representante: CLEBER FAUSTINO COSTA

CPF: 074.350.039-30

RG: 9.302.399-4

Endereço representante: RUA OSVALDO CRUZ 961 - CENTRO - São José das Palmeiras/PR - CEP 85898-000

E-mail representante:

Banco: 1 - BB

E-mail: AUTOPECA.SAOJOSE@HOTMAIL.COM

Telefone: 045 3259-1288

Fax: 45 3259-1288

Celular: 45999731220

Telefone contador: 45 32591156

Telefone representante: 4532591288

Data de abertura: 02/01/2013

Agência: 2577-1 - SANTA HELENA - Santa Helena/PR

Conta: 12304-8

Lote : 002 Lote 002: VEIC VOLKSWAGEN/SAVEIRO 1.6 ANO FAB/MOD 2008/2009-PLACA ARM 8095

Nº Item Descrição do Produto / Serviço

	Qtde.	Unid.	Preço Máximo	Marca	Modelo	Preço Unitário	Preço Total
011	4,00	PÇ	66,00	CONTROIL		63,00	252,00
012	2,00	PÇ	21,60	GATES		20,00	40,00
013	1,00	PÇ	40,80	GATES		38,00	38,00
014	4,00	PÇ	42,00	SAMPEL		40,00	160,00
015	2,00	PÇ	57,60	HIPPER		55,00	110,00
016	1,00	PÇ	694,80	TRW		660,00	660,00
017	2,00	PÇ	34,80	HIPPER		33,00	66,00
018	1,00	PÇ	264,00	DELPHI		251,00	251,00
019	1,00	PÇ	39,60	FRAS-LE		37,00	37,00
020	1,00	PÇ	40,80	CWB		38,00	38,00
021	2,00	PÇ	56,40	FRAS-LE		54,00	108,00
022	1,00	PÇ	660,00	LUK		630,00	630,00
023	2,00	PÇ	38,40	MG		37,00	74,00
024	2,00	PÇ	67,20	MG		64,00	128,00
025	2,00	PÇ	84,00	CINDUMEL		80,00	160,00
026	2,00	PÇ	116,40	CINDUMEL		111,00	222,00
027	2,00	PÇ	62,40	MICRO		59,00	118,00
028	2,00	PÇ	74,40	VOLDA		71,00	142,00
029	1,00	PÇ	56,40	HIPPER		54,00	54,00
030	2,00	PÇ	231,60	COFAP		220,00	440,00
031	2,00	PÇ	46,80	CWB		44,00	88,00
032	2,00	PÇ	99,60	LUCAS		95,00	190,00
033	1,00	PÇ	34,80	MARFLEX		31,00	31,00
034	1,00	PÇ	32,40	KIT CIA		31,00	31,00
035	1,00	PÇ	123,60	MTE		117,00	117,00
036	1,00	PÇ	164,40	TUPER		156,00	156,00
037	1,00	PÇ	169,20	TUPER		161,00	161,00
038	2,00	PÇ	91,20	HIPPER		87,00	174,00
039	2,00	PÇ	50,40	VOLDA		48,00	96,00
040	4,00	PÇ	43,20	BOSCH		41,00	164,00
041	1,00	PÇ	128,40	COFAP		122,00	122,00
042	1,00	PÇ	138,00	ZM		132,00	132,00
043	1,00	PÇ	154,80	INDISA		147,00	147,00
044	1,00	PÇ	264,00	ANROI		251,00	251,00

PROPOSTA DE FORNECIMENTO DE PRODUTOS / SERVIÇOS

CNPJ: 80.357.247/0001-07

Fornecedor : C.F.C. COMERCIO DE PEÇAS E ACESSORIOS LTDA -ME

Endereço : AV. JOSE BONIFACIO 1037 - CENTRO - São José das Palmeiras/PR - CEP 85898-000

Inscrição Estadual: 440.00110-66

Representante: CLEBER FAUSTINO COSTA

CPF: 074.350.039-30

Endereço representante: RUA OSVALDO CRUZ 961 - CENTRO - São José das Palmeiras/PR - CEP 85898-000

E-mail representante:

Banco: 1 - BB

Contador: ILSON BORBA DE OLIVEIRA

RG: 9.302.399-4

E-mail: AUTOPECA.SAOJOSE@HOTMAIL.COM

Telefone: 045 3259-1288

Fax: 45 3259-1288

Celular: 45999731220

Telefone contador: 45 32591156

Telefone representante: 4532591288

Data de abertura: 02/01/2013

Agência: 2577-1 - SANTA HELENA - Santa Helena/PR

Conta: 12304-8

Lote : 002 Lote 002- VEIC VOLKSWAGEN/SAVEIRO 1.6 ANO FAB/MOD 2008/2009-PLACA ARM 8095

Nº Item Descrição do Produto / Serviço

Nº Item	Descrição do Produto / Serviço	Qtde.	Unid.	Preço Máximo	Marca	Modelo	Preço Unitário	Preço Total
045	CABO FREIO MÃO	1,00	PÇ	91,20	TUBA		87,00	87,00
046	CABO VELOCÍMETRO	1,00	PÇ	38,40	TUBA		37,00	37,00
047	CALÇO MOLA DIANTEIRA	2,00	PÇ	24,00	CWB		23,00	46,00
048	CANO ÁGUA	1,00	PÇ	39,60	VALCLEI		37,00	37,00
049	CORPO DE EIXO	1,00	PÇ	1.368,00	IMA		1.300,00	1.300,00
050	JUNTA DESLIZANTE	2,00	PÇ	198,00	COFAP		188,00	376,00
051	KITS AMORTECEDOR DIANTEIRO	2,00	PÇ	106,80	CWB		101,00	202,00
052	KITS AMORTECEDOR TRASEIRO	2,00	PÇ	66,00	CWB		63,00	126,00
053	KITS HOMOCINÉTICA	4,00	PÇ	24,00	MG		23,00	92,00
054	LAMPADA FAROL	2,00	PÇ	19,20	TESLLA		18,00	36,00
055	MANGUEIRA INFERIOR RADIADOR	2,00	PÇ	46,80	GATES		44,00	88,00
056	MANGUEIRA SUPERIOR RADIADOR	2,00	PÇ	22,80	GATES		21,00	42,00
057	PROTEÇÃO MOTOR	1,00	PÇ	104,10	DHF		100,00	100,00
058	RADIADOR	1,00	PÇ	187,20	RV		168,00	168,00
059	REGULADOR PRESSÃO	1,00	PÇ	133,20	DS		127,00	127,00
060	REPARO BICO INJETOR	1,00	PÇ	34,80	DS		33,00	33,00
061	RETENTOR DIANTEIRO MOTOR	1,00	PÇ	20,40	SABO		19,00	19,00
062	RETENTOR TRASEIRO MOTOR	1,00	PÇ	50,40	SABO		48,00	48,00
063	ROLAMENTO CX. CÂMBIO	1,00	PÇ	165,60	SKF		157,00	157,00
064	SENSOR RADIADOR	1,00	PÇ	56,40	MTE		53,00	53,00
065	SENSOR ROTAÇÃO	1,00	PÇ	123,60	MTE		117,00	117,00
066	SENSOR TEMPERATURA	1,00	PÇ	140,40	MTE		133,00	133,00
067	TENSOR CORREIA ALTERNADOR	1,00	PÇ	264,00	ROLTENS		251,00	251,00
068	TENSOR CORREIA COMANDO	1,00	PÇ	75,60	ROLTENS		72,00	72,00
PREÇO TOTAL DO LOTE :								11.442,00

Lote : 003 Lote 003-VEICULO CELTA ANO FAB/ 2004/2004-PLACA DBN-4726

Nº Item Descrição do Produto / Serviço

Nº Item	Descrição do Produto / Serviço	Qtde.	Unid.	Preço Máximo	Marca	Modelo	Preço Unitário	Preço Total
001	AMORTECEDOR CAPO TRASEIRO	1,00	PÇ	80,40	CWB		76,00	76,00
002	AMORTECEDOR DIANTEIRO	2,00	PÇ	294,00	CORVEN		280,00	560,00
003	AMORTECEDOR TRASEIRO	2,00	PÇ	243,60	CORVEN		231,00	462,00
004	ATUADOR EMBREAGEM	1,00	PÇ	328,80	FTE		311,00	311,00
005	AUTOMÁTICO MOTOR PARTIDA	1,00	PÇ	99,60	ZM		94,00	94,00
006	BANDEJA SUSPENSÃO	2,00	PÇ	68,40	NAKATA		65,00	130,00
PREÇO TOTAL DO LOTE :								1.442,00

Município de São José das Palmeiras

Pregão Presencial 23/2020

PROPOSTA DE FORNECIMENTO DE PRODUTOS / SERVIÇOS

CNPJ: 80.357.247/0001-07

Fornecedor: C.F.C. COMERCIO DE PEÇAS E ACESSÓRIOS LTDA -ME

Endereço: AV. JOSE BONIFACIO 1037 - CENTRO - São José das Palmeiras/PR - CEP 85898-000

Inscrição Estadual: 440.00110-66

Representante: CLEBER FAUSTINO COSTA

Contador: ILSON BORBA DE OLIVEIRA

CPF: 074.350.039-30

Endereço representante: RUA OSVALDO CRUZ 961 - CENTRO - São José das Palmeiras/PR - CEP 85898-000

E-mail representante:

Banco: 1 - BB

E-mail: AUTOPECASAOJOSE@HOTMAIL.COM

Telefone: 045 3259-1288 Fax: 45 3259-1288

Celular: 45999731220

Telefone contador: 45 32591156

RG: 9.302.399-4

Telefone representante: 4532591288

Data de abertura: 02/01/2013

Conta: 12304-8

Agência: 2577-1 - SANTA HELENA - Santa Helena/PR

Lote: 003 Lote 003-VEICULO CELTA ANO FAB/ 2004/2004-PLACA DBN-4726

Nº Item Descrição do Produto / Serviço

Qtde.	Unid.	Preço Máximo	Marca	Modelo	Preço Unitário	Preço Total
1,00	PÇ	508,80	REAL		482,00	482,00
1,00	PÇ	55,20	VP		53,00	53,00
1,00	PÇ	80,40	INDISA		76,00	76,00
1,00	PÇ	379,20	WEBER		360,00	360,00
1,00	PÇ	116,40	ANROI		111,00	111,00
1,00	PÇ	62,40	UNIFLEX		59,00	59,00
2,00	PÇ	16,80	SAMPEL		15,00	30,00
1,00	PÇ	28,80	TUBA		27,00	27,00
2,00	PÇ	22,80	CONTRAIL		21,00	42,00
2,00	PÇ	15,60	CWB		14,00	28,00
1,00	PÇ	30,00	GATES		28,00	28,00
1,00	PÇ	37,20	GATES		35,00	35,00
2,00	PÇ	82,80	SAMPEL		78,00	156,00
2,00	PÇ	46,80	HIPPER		44,00	88,00
2,00	PÇ	43,20	HIPPER		41,00	82,00
1,00	PÇ	39,60	BILBOM		37,00	37,00
1,00	PÇ	204,00	TUPER		194,00	194,00
1,00	PÇ	246,00	IMA		234,00	234,00
1,00	PÇ	85,20	UNIVERSAL		81,00	81,00
1,00	PÇ	109,20	UNIVERSAL		104,00	104,00
2,00	PÇ	20,40	NORFLEX		19,00	38,00
2,00	PÇ	21,60	NORFLEX		20,00	40,00
1,00	PÇ	90,00	UNIFLEX		81,00	81,00
1,00	PÇ	90,00	UNIFLEX		81,00	81,00
1,00	PÇ	134,40	DELPHI		127,00	127,00
1,00	PÇ	102,00	FRAS-LE		97,00	97,00
1,00	PÇ	19,20	CWB		18,00	18,00
2,00	PÇ	61,20	MICRO		58,00	116,00
1,00	PÇ	42,00	FRAS-LE		40,00	40,00
1,00	PÇ	190,80	COFAP		181,00	181,00
2,00	PÇ	188,40	CWB		180,00	360,00
1,00	PÇ	62,40	CWB		60,00	60,00
1,00	PÇ	484,80	LUK		460,00	460,00
2,00	PÇ	44,00	MG		42,00	84,00

esProposta - Versão: 1.1.4.3



27/08/2020 17:56:52

PROPOSTA DE FORNECIMENTO DE PRODUTOS / SERVIÇOS

CNPJ: 80.357.247/0001-07 Fornecedor : C.F.C. COMERCIO DE PEÇAS E ACESSÓRIOS LTDA - ME
Endereço : AV. JOSE BONIFACIO 1037 - CENTRO - São José das Palmeiras/PR - CEP 85898-000
Inscrição Estadual: 440.00110-66

E-mail: AUTOPECASOJOSE@HOTMAIL.COM

Telefone: 045 3259-1288 Fax: 45 3259-1288 Celular: 45999731220

Contador: ILSON BORBA DE OLIVEIRA

RG: 9.302.399-4

Telefone contador: 45 32591156

Representante: CLEBER FAUSTINO COSTA
CPF: 074.350.039-30

Endereço representante: RUA OSVALDO CRUZ 961 - CENTRO - São José das Palmeiras/PR - CEP 85898-000

Telefone representante: 4532591288

E-mail representante:

Banco: 1 - BB

Agência: 2577-1 - SANTA HELENA - Santa Helena/PR

Data de abertura: 02/01/2013

Conta: 12304-8

Nº Item Descrição do Produto / Serviço

Nº Item	Descrição do Produto / Serviço	Qtde.	Unid.	Preço Máximo	Marca	Modelo	Preço Unitário	Preço Total
041	KITS ROLAMENTO RODA TRASEIRA	1,00	PÇ	56,40	LUCAS		54,00	54,00
042	MOLA ASPIRAL DIANTEIRA	1,00	PÇ	62,40	CINDUMEL		60,00	60,00
043	MOLA ASPIRAL TRASEIRA	2,00	PÇ	102,00	CINDUMEL		97,00	194,00
044	PARALAMA DIANTEIRO	2,00	PÇ	250,80	AMG		225,00	450,00
045	PINÇA FREIO DIANTEIRO	2,00	PÇ	516,00	ATE		490,00	980,00
046	PIVO BANDEJA SUSPENSÃO	1,00	PÇ	75,60	VOLDA		72,00	72,00
047	PONTA EIXO TRASEIRA	1,00	PÇ	100,80	HIPPER		95,00	95,00
048	PONTEIRA HOMOCINETICA	2,00	PÇ	157,20	COFAP		150,00	300,00
049	PRATO MOLA DIANTEIRA	1,00	PÇ	30,00	CWB		28,00	28,00
050	PROTEÇÃO MOTOR	1,00	PÇ	118,80	DHF		113,00	113,00
051	RADIADOR	2,00	PÇ	220,80	RV		209,00	418,00
052	RETENTOR DIANTEIRO MOTOR	1,00	PÇ	31,20	SABO		30,00	30,00
053	RETENTOR TRASEIRO MOTOR	1,00	PÇ	31,20	SABO		30,00	30,00
054	RETROVISOR EXTERNO	1,00	PÇ	117,60	COFRAN		112,00	112,00
055	ROLAMENTO RODA DIANTEIRA	1,00	PÇ	84,00	LUCAS		80,00	80,00
056	SILENCIOSO FINAL	1,00	PÇ	166,80	TUPER		158,00	158,00
057	SILENCIOSO INTERMEDIÁRIO	1,00	PÇ	184,80	TUPER		175,00	175,00
058	TAMBOR FREIO TRASEIRO	1,00	PÇ	87,60	HIPPER		83,00	83,00
059	TENSOR CORREIA ALTERNADOR	1,00	PÇ	49,20	ROLTENS		47,00	47,00
060	TENSOR CORREIA COMANDO	1,00	PÇ	139,20	ROLTENS		132,00	132,00
061	TERMINAL DIREÇÃO	1,00	PÇ	82,80	VOLDA		78,00	78,00
062	VÁLVULA TERMOSTÁTICA	1,00	PÇ	86,40	MTE		82,00	82,00
063	VELAS IGNIÇÃO	4,00	PÇ	20,40	BOSCH		19,00	76,00
PREÇO TOTAL DO LOTE :								9.570,00

Lote : 004 Lote 004-VEICULO GOL ANO FAB/MOD. 2012/2012 PLACA AVC 2037

Nº Item Descrição do Produto / Serviço

Nº Item	Descrição do Produto / Serviço	Qtde.	Unid.	Preço Máximo	Marca	Modelo	Preço Unitário	Preço Total
001	AMORTECEDOR DIANTEIRO	2,00	PÇ	148,80	CORVEN		140,00	280,00
002	AMORTECEDOR TRASEIRO	2,00	PÇ	140,40	CORVEN		133,00	266,00
003	BANDEJA SUSPENSÃO	2,00	PÇ	86,40	NAKATA		82,00	164,00
004	BOMBA ÁGUA	1,00	PÇ	194,40	INDISA		185,00	185,00
005	BOMBA COMBUSTIVEL	1,00	PÇ	470,40	WEBER		446,00	446,00
006	BOMBA ÓLEO	1,00	PÇ	304,80	ANROI		290,00	290,00
007	BORRACHA CAPO TRASEIRO	1,00	PÇ	74,40	UNIFLEX		70,00	70,00



PROPOSTA DE FORNECIMENTO DE PRODUTOS / SERVIÇOS

CNPJ: 80.357.247/0001-07

Fornecedor: C.F.C. COMERCIO DE PEÇAS E ACESSÓRIOS LTDA -ME

Endereço: AV. JOSE BONIFACIO 1037 - CENTRO - São José das Palmeiras/PR - CEP 85898-000

Inscrição Estadual: 440.00110-66

Representante: CLEBER FAUSTINO COSTA

Contador: ILSON BORBA DE OLIVEIRA

CPF: 074.350.039-30

RG: 9.302.399-4

Endereço representante: RUA OSVALDO CRUZ 961 - CENTRO - São José das Palmeiras/PR - CEP 85898-000

E-mail representante:

Banco: 1 - BB

E-mail: AUTOPECA.SAJOSE@HOTMAIL.COM

Telefone: 045 3259-1288

Fax: 45 3259-1288

Celular: 45999731220

Telefone contador: 45 32591156

Telefone representante: 4532591288

Agência: 2577-1 - SANTA HELENA - Santa Helena/PR

Conta: 12304-8

Data de abertura: 02/01/2013

Nº Item Descrição do Produto / Serviço

Qtde.	Unid.	Preço Máximo	Marca	Modelo	Preço Unitário	Preço Total
008	BUCHA BANDEJA	4,00	PÇ	16,80 SAMPEL	15,00	60,00
009	CABO EMBREAGEM	1,00	PÇ	49,20 TUBA	47,00	47,00
010	CABO FREIO MÃO	1,00	PÇ	63,60 TUBA	60,00	60,00
011	CABO VELOCIMETRO	1,00	PÇ	51,60 TUBA	46,00	46,00
012	CALÇO MOLA DIANTEIRA	2,00	PÇ	33,00 CWB	32,00	64,00
013	CANO ÁGUA	1,00	PÇ	32,40 MG	30,00	30,00
014	CILINDRO RODA TRASEIRA	2,00	PÇ	49,20 CONTRAIL	47,00	94,00
015	COIFA CAIXA DIREÇÃO	1,00	PÇ	15,00 CWB	14,00	14,00
016	CORREIA ALTERNADOR	2,00	PÇ	74,40 GATES	70,00	140,00
017	CORREIA COMANDO	2,00	PÇ	67,20 GATES	64,00	128,00
018	COXIM MOTOR	2,00	PÇ	103,20 SAMPEL	98,00	196,00
019	CUBO RODA DIANTEIRA	2,00	PÇ	48,00 HIPPER	46,00	92,00
020	DISCO FREIO	2,00	PÇ	57,60 HIPPER	55,00	110,00
021	JG LONA DE FREIO TRASEIRA	1,00	PÇ	25,20 FRAS-LE	24,00	24,00
022	JG MOLA PATIM	2,00	PÇ	27,60 CWB	26,00	52,00
023	JG PASTILHA FREIO	2,00	PÇ	44,40 FRAS-LE	42,00	84,00
024	JOGO VELA IGNIÇÃO	1,00	PÇ	147,60 BOSCH	140,00	140,00
025	JOGO DE PALHETA LIMPADOR PARABRISA	1,00	PÇ	75,60 MICRO	72,00	72,00
026	JUNTA DESLIZANTE	1,00	PÇ	204,00 COFAP	194,00	194,00
027	KITS AMORTECEDOR DIANTEIRO	2,00	PÇ	135,60 CWB	128,00	256,00
028	KITS AMORTECEDOR TRASEIRO	2,00	PÇ	79,20 CWB	75,00	150,00
029	KITS EMBREAGEM	1,00	PÇ	470,40 LUK	446,00	446,00
030	KITS COIFA HOMOCINETICA	2,00	PÇ	27,60 MG	26,00	52,00
031	KITS COIFA JUNTA DESLIZANTE	2,00	PÇ	39,60 MG	37,00	74,00
032	KITS ROLAMENTO RODA TRASEIRA	2,00	PÇ	61,20 LUCAS	58,00	116,00
033	LÂMPADA FAROL	2,00	PÇ	22,80 TESLLA	21,00	42,00
034	MOLA ASPIRAL DIANTEIRA	2,00	PÇ	90,00 CINDUMEL	86,00	172,00
035	MOLA ASPIRAL TRASEIRA	2,00	PÇ	122,40 CINDUMEL	114,00	228,00
036	PARAFUSO HOMOCINETICA	2,00	PÇ	9,60 FEY	9,00	18,00
037	PINÇA FREIO DIANTEIRO	2,00	PÇ	592,80 ATE	562,00	1124,00
038	PIVO BANDEJA SUSPENSÃO	2,00	PÇ	92,40 VOLDA	88,00	176,00
039	POLIA BOMBA ÁGUA	1,00	PÇ	184,80 BILBOM	175,00	175,00
040	POLIA VIRABREQUIM	1,00	PÇ	141,60 BILBOM	134,00	134,00
041	PONTA EIXO TRASEIRA	1,00	PÇ	72,00 HIPPER	69,00	69,00



Município de São José das Palmeiras

Pregão Presencial 23/2020

PROPOSTA DE FORNECIMENTO DE PRODUTOS / SERVIÇOS

CNPJ: 80.357.247/0001-07 Fornecedor : C.F.C. COMERCIO DE PEÇAS E ACESSÓRIOS LTDA -ME

E-mail: AUTOPECA.SAJOSE@HOTMAIL.COM

Endereço : AV. JOSE BONIFACIO 1037 - CENTRO - São José das Palmeiras/PR - CEP 85898-000

Telefone: 045 3259-1288 Fax: 45 3259-1288 Celular: 45999731220

Inscrição Estadual: 440.00110-66

Contador: ILSON BORBA DE OLIVEIRA

Telefone contador: 45 32591156

Representante: CLEBER FAUSTINO COSTA

RG: 9.302.399-4

CPF: 074.350.039-30

Endereço representante: RUA OSVALDO CRUZ 961 - CENTRO - São José das Palmeiras/PR - CEP 85898-000

E-mail representante:

Telefone representante: 4532591288

Banco: 1 - BB

Conta: 12304-8

Agência: 2577-1 - SANTA HELENA - Santa Helena/PR

Data de abertura: 02/01/2013

Lote : 004 Lote 004-VEICULO GOL ANO FAB/MOD. 2012/2012 PLACA AVG 2037

Nº Item	Descrição do Produto / Serviço	Qtde.	Unid.	Preço Máximo	Marca	Modelo	Preço Unitário	Preço Total
042	PONTEIRA HOMOCINETICA	2,00	PÇ	216,00	COFAP		206,00	412,00
043	PRATO MOLA DIANTEIRA	2,00	PÇ	21,60	CWB		20,00	40,00
044	RETENTOR DIANTEIRO MOTOR	1,00	PÇ	24,00	SABO		23,00	23,00
045	RETENTOR TRASEIRO MOTOR	1,00	PÇ	46,80	SABO		44,00	44,00
046	ROLAMENTO CX. CÂMBIO	1,00	PÇ	144,00	SKF		133,00	133,00
047	ROLAMENTO RODA DIANTEIRA	2,00	PÇ	67,20	LUCAS		64,00	128,00
048	SENSOR DE VELOCIDADE	1,00	PÇ	80,40	MTE		76,00	76,00
049	SENSOR POSIÇÃO BORBOLETA	1,00	PÇ	152,40	MTE		145,00	145,00
050	SENSOR TEMPERATURA	1,00	PÇ	62,40	MTE		59,00	59,00
051	SENSOR TEMPERATURA AR INJEÇÃO	1,00	PÇ	111,60	MTE		106,00	106,00
052	SILENCIOSO FINAL	1,00	PÇ	160,80	TUPER		152,00	152,00
053	SILENCIOSO INTERMEDIÁRIO	1,00	PÇ	139,20	TUPER		133,00	133,00
054	TAMBOR FREIO TRASEIRO	2,00	PÇ	82,80	HIPPER		78,00	156,00
055	TAMPA DISTRIBUIÇÃO	1,00	PÇ	22,00	MARFLEX		21,00	21,00
056	TENSOR CORREIA ALTERNADOR	1,00	PÇ	63,60	ROLTENS		60,00	60,00
057	TENSOR CORREIA COMANDO	1,00	PÇ	68,40	ROLTENS		65,00	65,00
058	TERMINAL DIREÇÃO	2,00	PÇ	48,00	VOLDA		46,00	92,00
PREÇO TOTAL DO LOTE :								8.386,00

Lote : 005 Lote 005 - VEICULO GOL 1.0 ANO FAB/MOD 2011 PLACA ATJ 513

Nº Item	Descrição do Produto / Serviço	Qtde.	Unid.	Preço Máximo	Marca	Modelo	Preço Unitário	Preço Total
001	AMORTECEDOR DIANTEIRO	2,00	PÇ	152,40	CORVEN		144,00	288,00
002	AMORTECEDOR TRASEIRO	2,00	PÇ	145,20	CORVEN		137,00	274,00
003	BANDEJA SUSPENSÃO	2,00	PÇ	44,40	NAKATA		42,00	84,00
004	BOMBA ÁGUA	1,00	PÇ	160,80	INDISA		152,00	152,00
005	BOMBA COMBUSTIVEL	1,00	PÇ	444,00	WEBER		420,00	420,00
006	BOMBA ÓLEO	1,00	PÇ	304,80	ANROI		290,00	290,00
007	BORRACHA CAPO TRASEIRO	1,00	PÇ	90,00	UNIFLEX		86,00	86,00
008	BUCHA BANDEJA	4,00	PÇ	16,80	SAMPEL		16,00	64,00
009	CABO EMBREAGEM	1,00	PÇ	70,80	TUBA		67,00	67,00
010	CABO FREIO MÃO	1,00	PÇ	87,60	TUBA		83,00	83,00
011	CABO VELOCIMETRO	1,00	PÇ	62,40	TUBA		59,00	59,00
012	CALÇO MOLA DIANTEIRA	2,00	PÇ	32,40	CWB		31,00	62,00
013	CANO ÁGUA	1,00	PÇ	34,80	MG		33,00	33,00



PROPOSTA DE FORNECIMENTO DE PRODUTOS / SERVIÇOS

CNPJ: 80.357.247/0001-07 Fornecedor: C.F.C. COMERCIO DE PEÇAS E ACESSÓRIOS LTDA -ME

E-mail: AUTOPECASAOJOSE@HOTMAIL.COM

Endereço: AV. JOSE BONIFACIO 1037 - CENTRO - São José das Palmeiras/PR - CEP 85898-000

Telefone: 045 3259-1288 Fax: 45 3259-1288 Celular: 45999731220

Inscrição Estadual: 440.00110-66

Contador: ILSON BORBA DE OLIVEIRA

Telefone contador: 45 32591156

Representante: CLEBER FAUSTINO COSTA

RG: 9.302.399-4

CPF: 074.350.039-30

Endereço representante: RUA OSVALDO CRUZ 961 - CENTRO - São José das Palmeiras/PR - CEP 85898-000

Telefone representante: 4532591288

E-mail representante:

Banco: 1 - BB

Agência: 2577-1 - SANTA HELENA - Santa Helena/PR

Data de abertura: 02/01/2013

Lote: 005 Lote 005 - VEÍCULO GOL 1.0 ANO FAB/MOD 2011 PLACA ATJ 513

Nº Item	Descrição do Produto / Serviço	Qtde.	Unid.	Preço Máximo	Marca	Modelo	Preço Unitário	Preço Total
014	CILINDRO RODA TRASEIRA	2,00	PÇ	63,60	CONTROIL		60,00	120,00
015	COIFA CAIXA DIREÇÃO	1,00	PÇ	16,80	CWB		16,00	16,00
016	CORREIA ALTERNADOR	2,00	PÇ	56,40	GATES		54,00	108,00
017	CORREIA COMANDO	2,00	PÇ	67,20	GATES		64,00	128,00
018	COXIM MOTOR	2,00	PÇ	85,20	SAMPEL		81,00	162,00
019	CUBO RODA DIANTEIRA	2,00	PÇ	57,60	HIPPER		55,00	110,00
020	DISCO FREIO	2,00	PÇ	55,20	HIPPER		53,00	106,00
021	FLEXVEL FREIO DIANTEIRO	1,00	PÇ	20,40	NORFLEX		19,00	19,00
022	FLEXVEL FREIO TRASEIRO	1,00	PÇ	16,80	NORFLEX		15,00	15,00
023	JG LONA DE FREIO TRASEIRA	2,00	PÇ	26,40	FRAS-LE		25,00	50,00
024	JG MOLA PATIM	1,00	PÇ	27,60	CWB		26,00	26,00
025	JG PASTILHA FREIO	2,00	PÇ	42,00	FRAS-LE		40,00	80,00
026	JOGO VELA IGNIÇÃO	1,00	PÇ	165,60	BOSCH		157,00	157,00
027	JOGO DE PALHETA LIMPADOR PARABRISA	1,00	PÇ	74,40	MICRO		71,00	71,00
028	JUNTA DESLIZANTE	1,00	PÇ	204,00	COFAP		194,00	194,00
029	KITS AMORTECEDOR DIANTEIRO	2,00	PÇ	123,60	CWB		116,00	232,00
030	KITS AMORTECEDOR TRASEIRO	2,00	PÇ	63,60	CWB		60,00	120,00
031	KITS EMBREAGEM	1,00	PÇ	470,40	LUK		446,00	446,00
032	KITS COIFA HOMOCINETICA	2,00	PÇ	36,00	MG		35,00	70,00
033	KITS COIFA JUNTA DESLIZANTE	1,00	PÇ	39,60	MG		37,00	37,00
034	KITS ROLAMENTO RODA TRASEIRA	2,00	PÇ	64,80	LUCAS		61,00	122,00
035	LÂMPADA FAROL	2,00	PÇ	27,60	TESLLA		26,00	52,00
036	MOLA ASPIRAL DIANTEIRA	2,00	PÇ	104,40	CINDUMEL		100,00	200,00
037	MOLA ASPIRAL TRASEIRA	2,00	PÇ	134,40	CINDUMEL		128,00	256,00
038	PARAFUSO HOMOCINETICA	2,00	PÇ	4,80	FEY		4,00	8,00
039	PINÇA FREIO DIANTEIRO	2,00	PÇ	595,20	ATE		565,00	1.130,00
040	PIVO BANDEJA SUSPENSÃO	2,00	PÇ	97,20	VOLDA		93,00	186,00
041	POLIA BOMBA ÁGUA	1,00	PÇ	165,60	BILBOM		157,00	157,00
042	POLIA VIRABREQUIM	1,00	PÇ	118,80	BILBOM		113,00	113,00
043	PONTA EIXO TRASEIRA	1,00	PÇ	70,80	HIPPER		57,00	57,00
044	PONTEIRA HOMOCINETICA	2,00	PÇ	216,00	COFAP		206,00	412,00
045	PRATO MOLA DIANTEIRA	2,00	PÇ	25,20	CWB		24,00	48,00
046	RETENTOR DIANTEIRO MOTOR	1,00	PÇ	20,40	SABO		19,00	19,00
047	RETENTOR TRASEIRO MOTOR	1,00	PÇ	46,80	SABO		44,00	44,00

PROPOSTA DE FORNECIMENTO DE PRODUTOS / SERVIÇOS

CNPJ: 80.357.247/0001-07

Fornecedor: C.F.C. COMERCIO DE PEÇAS E ACESSÓRIOS LTDA -ME

Endereço: AV. JOSE BONIFACIO 1037 - CENTRO - São José das Palmeiras/PR - CEP 85898-000

Inscrição Estadual: 440.00110-66

Representante: CLEBER FAUSTINO COSTA

CPF: 074.350.039-30

Endereço representante: RUA OSVALDO CRUZ 961 - CENTRO - São José das Palmeiras/PR - CEP 85898-000

E-mail representante:

Banco: 1 - BB

Contador: ILSON BORBA DE OLIVEIRA

RG: 9.302.399-4

Telefone: 045 3259-1288

E-mail: AUTOPECA SA JOSE@HOTMAIL.COM

Telefone: 045 3259-1288

Telefone contador: 45 32591156

Telefone representante: 4532591288

Agência: 2577-1 - SANTA HELENA - Santa Helena/PR

Conta: 12304-8

Data de abertura: 02/01/2013

Lote: 005 Lote 005 - VEICULO GOL 1.0 ANO FAB/MOD 2011 PLACA ATJ 513

Nº Item Descrição do Produto / Serviço

Nº Item	Descrição do Produto / Serviço	Qtde.	Unid.	Preço Máximo	Marca	Modelo	Preço Unitário	Preço Total
048	ROLAMENTO CX. CÂMBIO	1,00	PÇ	157,20	SKF		150,00	150,00
049	ROLAMENTO RODA DIANTEIRA	2,00	PÇ	100,80	LUCAS		95,00	190,00
050	SENSOR DE VELOCIDADE	1,00	PÇ	80,40	MTE		76,00	76,00
051	SENSOR POSIÇÃO BORBOLETA	1,00	PÇ	140,40	MTE		133,00	133,00
052	SENSOR TEMPERATURA	1,00	PÇ	62,40	MTE		59,00	59,00
053	SENSOR TEMPERATURA AR INJEÇÃO	1,00	PÇ	100,80	MTE		95,00	95,00
054	SILENCIOSO FINAL	1,00	PÇ	165,60	TUPER		157,00	157,00
055	SILENCIOSO INTERMEDIÁRIO	1,00	PÇ	157,20	TUPER		150,00	150,00
056	TAMBOR FREIO TRASEIRO	2,00	PÇ	85,20	HIPPER		81,00	162,00
057	TAMPA DISTRIBUIÇÃO	1,00	PÇ	22,80	MARFLEX		21,00	21,00
058	TENSOR CORREIA ALTERNADOR	1,00	PÇ	63,60	ROLTENS		60,00	60,00
059	TENSOR CORREIA COMANDO	1,00	PÇ	64,80	ROLTENS		61,00	61,00
060	TERMINAL DIREÇÃO	2,00	PÇ	42,00	VOLDA		40,00	80,00
PREÇO TOTAL DO LOTE:								8.427,00

Lote: 006 Lote 006-VEICULO PARATI 16V SUNSET FAB/MOD. 2002/2002-PLACA DGX-3100

Nº Item Descrição do Produto / Serviço

Nº Item	Descrição do Produto / Serviço	Qtde.	Unid.	Preço Máximo	Marca	Modelo	Preço Unitário	Preço Total
001	AMORTECEDOR DIANTEIRO	2,00	PÇ	165,60	CORVEN		156,00	312,00
002	AMORTECEDOR TRASEIRO	2,00	PÇ	151,20	CORVEN		143,00	286,00
003	BANDEJA SUSPENSÃO	2,00	PÇ	49,20	NAKATA		47,00	94,00
004	BOMBA ÁGUA	1,00	PÇ	162,00	INDISA		153,00	153,00
005	BOMBA COMBUSTIVEL	1,00	PÇ	451,20	WEBER		428,00	428,00
006	BOMBA ÓLEO	1,00	PÇ	308,40	ANROI		293,00	293,00
007	BORRACHA CAPO TRASEIRO	1,00	PÇ	90,00	UNIFLEX		86,00	86,00
008	BUCHA BANDEJA	4,00	PÇ	19,20	SAMPEL		18,00	72,00
009	CABO EMBREAGEM	1,00	PÇ	68,40	TUBA		65,00	65,00
010	CABO FREIO MÃO	1,00	PÇ	63,60	TUBA		60,00	60,00
011	CALÇO MOLA DIANTEIRA	2,00	PÇ	38,40	CWB		37,00	74,00
012	CILINDRO RODA TRASEIRA	2,00	PÇ	68,40	CONTROIL		64,00	128,00
013	COIFA CAIXA DIREÇÃO	1,00	PÇ	19,20	CWB		18,00	18,00
014	CORREIA ALTERNADOR	2,00	PÇ	56,40	GATES		54,00	108,00
015	CORREIA COMANDO	2,00	PÇ	60,00	GATES		57,00	114,00
016	COXIM MOTOR	2,00	PÇ	74,40	SAMPEL		70,00	140,00
017	CUBO RODA DIANTEIRA	2,00	PÇ	69,00	HIPPER		66,00	132,00

Pregão Presencial 23/2020

PROPOSTA DE FORNECIMENTO DE PRODUTOS / SERVIÇOS

CNPJ: 80.357.247/0001-07 Fornecedor: C.F.C. COMERCIO DE PEÇAS E ACESSÓRIOS LTDA -ME

E-mail: AUTOPEÇASAOJOSE@HOTMAIL.COM

Endereço: AV. JOSE BONIFACIO 1037 - CENTRO - São José das Palmeiras/PR - CEP 85898-000

Telefone: 045 3259-1288 Fax: 45 3259-1288 Celular: 45999731220

Inscrição Estadual: 440.00110-66

Contador: ILSON BORBA DE OLIVEIRA

Telefone contador: 45 32591156

Representante: CLEBER FAUSTINO COSTA

RG: 9.302.399-4

CPF: 074.350.039-30

Endereço representante: RUA OSVALDO CRUZ 961 - CENTRO - São José das Palmeiras/PR - CEP 85898-000

Telefone representante: 4532591288

E-mail representante:

Banco: 1 - BB

Agência: 2577-1 - SANTA HELENA - Santa Helena/PR

Data de abertura: 02/01/2013

Conta: 12304-8

Lote: 006 Lote 006-VEICULO PARATI 16V SUNSET FAB/MOD. 2002/2002-PLACA DGX-3100

Nº Item	Descrição do Produto / Serviço	Qtde.	Unid.	Preço Máximo	Marca	Modelo	Preço Unitário	Preço Total
018	DISCO FREIO	2,00	PÇ	52,80	HIPPER		50,00	100,00
019	FLEXVEL FREIO DIANTEIRO	1,00	PÇ	20,40	NORFLEX		19,00	19,00
020	FLEXVEL FREIO TRASEIRO	1,00	PÇ	31,20	NORFLEX		30,00	30,00
021	JG LONA DE FREIO TRASEIRA	2,00	PÇ	32,40	FRAS-LE		31,00	62,00
022	JG MOLA PATIM	1,00	PÇ	38,40	CWB		37,00	37,00
023	JG PASTILHA FREIO	2,00	PÇ	51,60	FRAS-LE		49,00	98,00
024	JOGO VELA IGNIÇÃO	1,00	PÇ	162,00	BOSCH		153,00	153,00
025	JOGO DE PALHETA LIMPADOR PARABRISA	1,00	PÇ	75,60	MICRO		72,00	72,00
026	JUNTA DESLIZANTE	1,00	PÇ	212,40	COFAP		201,00	201,00
027	KITS AMORTECEDOR DIANTEIRO	2,00	PÇ	132,00	CWB		125,00	250,00
028	KITS AMORTECEDOR TRASEIRO	2,00	PÇ	92,40	CWB		87,00	174,00
029	KITS EMBREAGEM	1,00	PÇ	510,00	LUK		484,00	484,00
030	KITS COIFA HOMOCINETICA	2,00	PÇ	39,60	MG		37,00	74,00
031	KITS COIFA JUNTA DESLIZANTE	1,00	PÇ	43,20	MG		41,00	41,00
032	KITS ROLAMENTO RODA TRASEIRA	2,00	PÇ	68,40	LUCAS		65,00	130,00
033	MOLA ASPIRAL DIANTEIRA	2,00	PÇ	106,80	CINDUMEL		101,00	202,00
034	MOLA ASPIRAL TRASEIRA	2,00	PÇ	146,40	CINDUMEL		139,00	278,00
035	PARAFUSO HOMOCINETICA	2,00	PÇ	4,80	FEY		4,00	8,00
036	PINÇA FREIO DIANTEIRO	2,00	PÇ	614,40	ATE		583,00	1.166,00
037	PIVO BANDEJA SUSPENSÃO	2,00	PÇ	99,60	VOLDA		95,00	190,00
038	POLIA BOMBA ÁGUA	1,00	PÇ	172,80	BILBOM		163,00	163,00
039	PONTA EIXO TRASEIRA	1,00	PÇ	78,00	HIPPER		74,00	74,00
040	PONTEIRA HOMOCINETICA	2,00	PÇ	220,80	COFAP		210,00	420,00
041	PRATO MOLA DIANTEIRA	2,00	PÇ	30,00	CWB		29,00	58,00
042	RETENTOR DIANTEIRO MOTOR	1,00	PÇ	25,20	SABO		24,00	24,00
043	RETENTOR TRASEIRO MOTOR	1,00	PÇ	51,60	SABO		49,00	49,00
044	ROLAMENTO RODA DIANTEIRA	2,00	PÇ	102,00	LUCAS		97,00	194,00
045	SENSOR DE VELOCIDADE	1,00	PÇ	86,40	MTE		82,00	82,00
046	SENSOR POSIÇÃO BORBOLETA	1,00	PÇ	145,20	MTE		138,00	138,00
047	SENSOR TEMPERATURA	1,00	PÇ	70,80	MTE		67,00	67,00
048	SILENCIOSO FINAL	1,00	PÇ	175,20	TUPER		166,00	166,00
049	SILENCIOSO INTERMEDIÁRIO	1,00	PÇ	159,60	TUPER		152,00	152,00
050	TAMBOR FREIO TRASEIRO	2,00	PÇ	90,00	HIPPER		86,00	172,00
051	TENSOR CORREIA ALTERNADOR	1,00	PÇ	60,00	ROLTENS		57,00	57,00

PROPOSTA DE FORNECIMENTO DE PRODUTOS / SERVIÇOS

CNPJ: 80.357.247/0001-07

Fornecedor: C.F.C. COMERCIO DE PEÇAS E ACESSÓRIOS LTDA - ME

Endereço: AV. JOSE BONIFACIO 1037 - CENTRO - São José das Palmeiras/PR - CEP 85898-000

Inscrição Estadual: 440.00110-66

Representante: CLEBER FAUSTINO COSTA

Contador: ILSON BORBA DE OLIVEIRA

CPF: 074.350.039-30

RG: 9.302.399-4

Telefone representante: 45 32591156

Endereço representante: RUA OSVALDO CRUZ 961 - CENTRO - São José das Palmeiras/PR - CEP 85898-000

E-mail representante:

Banco: 1 - BB

Telefone representante: 4532591288

Agência: 2577-1 - SANTA HELENA - Santa Helena/PR

Conta: 12304-8

Data de abertura: 02/01/2013

Lote: 006 Lote 006-VEICULO PARATI 16V SUNSET FAB/MOD. 2002/2002-PLACA DGX-3100

Nº Item Descrição do Produto / Serviço

Nº Item	Descrição do Produto / Serviço	Qtde.	Unid.	Preço Máximo	Marca	Modelo	Preço Unitário	Preço Total
052	TENSOR CORREIA COMANDO	1,00	PÇ	63,60	ROLTENS		60,00	60,00
053	TERMINAL DIREÇÃO	2,00	PÇ	50,40	VOLDA		48,00	96,00

Lote: 007 Lote 007-VEIC. FIAT STRADA FIRE FLEX FAB/MOD. 2009/2009-PLACA ARM 6547

Nº Item Descrição do Produto / Serviço

Nº Item	Descrição do Produto / Serviço	Qtde.	Unid.	Preço Máximo	Marca	Modelo	Preço Unitário	Preço Total
001	AMORTECEDOR DIANTEIRO	2,00	PÇ	198,00	CORVEN		189,00	378,00
002	AMORTECEDOR TRASEIRO	2,00	PÇ	181,20	CORVEN		172,00	344,00
003	BANDEJA SUSPENSÃO	2,00	PÇ	90,00	NAKATA		86,00	172,00
004	BOMBA ÁGUA	1,00	PÇ	184,80	INDISA		175,00	175,00
005	BOMBA COMBUSTIVEL	1,00	PÇ	466,80	WEBER		442,00	442,00
006	BOMBA ÓLEO	1,00	PÇ	330,00	ANROI		315,00	315,00
007	BUCHA BANDEJA	4,00	PÇ	20,40	SAMPEL		19,00	76,00
008	CABO EMBREAGEM	1,00	PÇ	79,20	TUBA		76,00	76,00
009	CABO FREIO MÃO	1,00	PÇ	92,40	TUBA		88,00	88,00
010	CABO VELOCIMETRO	1,00	PÇ	63,60	TUBA		60,00	60,00
011	CALÇO MOLA DIANTEIRA	2,00	PÇ	34,80	CWB		33,00	66,00
012	CILINDRO RODA TRASEIRA	2,00	PÇ	66,00	CONTRAIL		63,00	126,00
013	CORREIA ALTERNADOR	2,00	PÇ	62,40	GATES		59,00	118,00
014	CORREIA COMANDO	2,00	PÇ	73,20	GATES		70,00	140,00
015	CUBO RODA DIANTEIRA	2,00	PÇ	63,60	HIPPER		60,00	120,00
016	DISCO FREIO	2,00	PÇ	57,60	HIPPER		55,00	110,00
017	FLEXVEL FREIO DIANTEIRO	1,00	PÇ	21,60	NORFLEX		20,00	20,00
018	FLEXVEL FREIO TRASEIRO	1,00	PÇ	22,80	NORFLEX		21,00	21,00
019	JG LONA DE FREIO TRASEIRA	2,00	PÇ	28,80	FRAS-LE		27,00	54,00
020	JG MOLA PATIM	1,00	PÇ	26,40	CWB		25,00	25,00
021	JG PASTILHA FREIO	2,00	PÇ	42,00	FRAS-LE		40,00	80,00
022	JOGO CABO IGNIÇÃO	1,00	PÇ	170,40	DELPHI		162,00	162,00
023	JOGO DE PALHETA LIMPADOR PARABRISA	1,00	PÇ	79,20	MICRO		76,00	76,00
024	KITS AMORTECEDOR DIANTEIRO	2,00	PÇ	141,60	CWB		134,00	268,00
025	KITS AMORTECEDOR TRASEIRO	2,00	PÇ	123,60	CWB		117,00	234,00
026	KITS EMBREAGEM	1,00	PÇ	586,80	LUK		556,00	556,00
027	KITS COIFA HOMOCINETICA	2,00	PÇ	50,40	MG		48,00	96,00
028	KITS ROLAMENTO RODA TRASEIRA	2,00	PÇ	73,00	MG		70,00	140,00

Pregão Presencial 23/2020

PROPOSTA DE FORNECIMENTO DE PRODUTOS / SERVIÇOS

CNPJ: 80.357.247/0001-07 Fornecedor: C.F.C. COMERCIO DE PEÇAS E ACESSÓRIOS LTDA - ME

E-mail: AUTOPEÇASAOJOSE@HOTMAIL.COM

Endereço: AV. JOSE BONIFACIO 1037 - CENTRO - São José das Palmeiras/PR - CEP 85898-000

Telefone: 045 3259-1288 Fax: 45 3259-1288 Celular: 45999731220

Inscrição Estadual: 440.00110-66

Contador: ILSON BORBA DE OLIVEIRA

Telefone contador: 45 32591156

Representante: CLEBER FAUSTINO COSTA

CPF: 074.350.039-30

RG: 9.302.399-4

Endereço representante: RUA OSVALDO CRUZ 961 - CENTRO - São José das Palmeiras/PR - CEP 85898-000

Telefone representante: 4532591288

E-mail representante:

Banco: 1 - BB

Agência: 2577-1 - SANTA HELENA - Santa Helena/PR

Conta: 12304-8

Data de abertura: 02/01/2013

Lote: 007 Lote 007-VEIC. FIAT STRADA FIRE FLEX FAB/MOD. 2009/2009-PLACA ARM 6547

Nº Item Descrição do Produto / Serviço

Nº Item	Descrição do Produto / Serviço	Qtde.	Unid.	Preço Máximo	Marca	Modelo	Preço Unitário	Preço Total
029	MOLA ASPIRAL DIANTEIRA	2,00	PÇ	126,00	CINDUMEL		120,00	240,00
030	MOLA ASPIRAL TRASEIRA	2,00	PÇ	157,20	CINDUMEL		150,00	300,00
031	PINÇA FREIO DIANTEIRO	2,00	PÇ	626,40	ATE		595,00	1.190,00
032	PIVO BANDEJA SUSPENSÃO	2,00	PÇ	100,80	VOLDA		95,00	190,00
033	PONTEIRA HOMOCINETICA	2,00	PÇ	226,80	COFAP		215,00	430,00
034	PRATO MOLA DIANTEIRA	2,00	PÇ	30,00	CWB		29,00	58,00
035	RETENTOR DIANTEIRO MOTOR	1,00	PÇ	34,80	SABO		33,00	33,00
036	RETENTOR TRASEIRO MOTOR	1,00	PÇ	46,80	SABO		42,00	42,00
037	ROLAMENTO RODA DIANTEIRA	2,00	PÇ	118,80	LUCAS		113,00	226,00
038	SENSOR DE VELOCIDADE	1,00	PÇ	94,80	MTE		90,00	90,00
039	SENSOR TEMPERATURA	1,00	PÇ	79,20	MTE		76,00	76,00
040	SILENCIOSO FINAL	1,00	PÇ	190,80	TUPER		180,00	180,00
041	SILENCIOSO INTERMEDIÁRIO	1,00	PÇ	176,40	TUPER		167,00	167,00
042	TAMBOR FREIO TRASEIRO	2,00	PÇ	104,40	HIPPER		99,00	198,00
043	TERMINAL DIREÇÃO	2,00	PÇ	61,20	VOLDA		58,00	116,00
044	VELAS IGNIÇÃO	4,00	PÇ	43,20	BOSCH		41,00	164,00
PREÇO TOTAL DO LOTE:								8.238,00

Lote: 008 Lote 008-FIAT PALIO WEEKEND HLXANO FAB/MOD. 2006/2007-PLACA AEO 6589

Nº Item Descrição do Produto / Serviço

Nº Item	Descrição do Produto / Serviço	Qtde.	Unid.	Preço Máximo	Marca	Modelo	Preço Unitário	Preço Total
001	AMORTECEDOR DIANTEIRO	2,00	PÇ	189,60	CORVEN		179,00	358,00
002	AMORTECEDOR TRASEIRO	2,00	PÇ	176,40	CORVEN		168,00	336,00
003	BANDEJA SUSPENSÃO	2,00	PÇ	90,00	NAKATA		85,00	170,00
004	BOMBA ÁGUA	1,00	PÇ	184,80	INDISA		174,00	174,00
005	BOMBA COMBUSTIVEL	1,00	PÇ	468,00	WEBER		444,00	444,00
006	BOMBA ÓLEO	1,00	PÇ	327,60	ANROI		310,00	310,00
007	BUCHA BANDEJA	4,00	PÇ	19,20	SAMPEL		18,00	72,00
008	CABO EMBREAGEM	1,00	PÇ	75,60	TUBA		72,00	72,00
009	CABO FREIO MÃO	1,00	PÇ	93,60	TUBA		89,00	89,00
010	CABO VELOCIMETRO	1,00	PÇ	61,20	TUBA		58,00	58,00
011	CALÇO MOLA DIANTEIRA	2,00	PÇ	34,80	CWB		33,00	66,00
012	CILINDRO RODA TRASEIRA	2,00	PÇ	66,00	CONTROIL		63,00	126,00
013	CORREIA ALTERNADOR	2,00	PÇ	58,80	GATES		55,00	110,00
014	CORREIA COMANDO	2,00	PÇ	73,20	GATES		70,00	140,00

PROPOSTA DE FORNECIMENTO DE PRODUTOS / SERVIÇOS

CNPJ: 80.357.247/0001-07

Fornecedor : C.F.C. COMERCIO DE PEÇAS E ACESSORIOS LTDA -ME

Endereço : AV. JOSE BONIFACIO 1037 - CENTRO - São José das Palmeiras/PR - CEP 85898-000

E-mail: AUTOPECA.SAOJOSE@HOTMAIL.COM

Inscrição Estadual: 440.00110-66

Representante: CLEBER FAUSTINO COSTA

Telefone: 045 3259-1288

Celular: 45999731220

Endereço representante: RUA OSVALDO CRUZ 961 - CENTRO - São José das Palmeiras/PR - CEP 85898-000

CPF: 074.350.039-30

RG: 9.302.399-4

Telefone contador: 45 32591156

E-mail representante:

Banco: 1 - BB

Telefone representante: 4532591288

Agência: 2577-1 - SANTA HELENA - Santa Helena/PR

Conta: 12304-8

Data de abertura: 02/01/2013

Lote : 008 Lote 008-FIAT PALIO WEEKEND HLX ANO FAB/MOD. 2006/2007-PLACA AEO 6589

Nº Item Descrição do Produto / Serviço

	Qtde.	Unid.	Preço Máximo	Marca	Modelo	Preço Unitário	Preço Total
015	2,00	PÇ	62,40	HIPPER		59,00	118,00
016	2,00	PÇ	54,00	HIPPER		52,00	104,00
017	1,00	PÇ	20,40	NORFLEX		19,00	19,00
018	2,00	PÇ	25,20	NORFLEX		24,00	24,00
019	1,00	PÇ	30,00	FRAS-LE		29,00	29,00
020	2,00	PÇ	31,20	CWB		30,00	30,00
021	2,00	PÇ	42,00	FRAS-LE		40,00	40,00
022	1,00	PÇ	170,40	DELPHI		162,00	162,00
023	1,00	PÇ	76,00	MICRO		73,00	73,00
024	2,00	PÇ	141,60	CWB		134,00	268,00
025	2,00	PÇ	121,20	CWB		115,00	230,00
026	1,00	PÇ	584,40	LUK		554,00	554,00
027	2,00	PÇ	50,40	MG		48,00	96,00
028	2,00	PÇ	73,20	LUCAS		70,00	140,00
029	2,00	PÇ	123,60	CINDUMEL		117,00	234,00
030	2,00	PÇ	157,20	CINDUMEL		150,00	300,00
031	2,00	PÇ	626,40	ATE		594,00	1.188,00
032	2,00	PÇ	102,00	VOLDA		97,00	194,00
033	2,00	PÇ	226,80	COFAP		215,00	430,00
034	1,00	PÇ	27,60	CWB		26,00	52,00
035	1,00	PÇ	33,60	SABO		32,00	32,00
036	2,00	PÇ	46,80	SABO		44,00	44,00
037	1,00	PÇ	118,80	LUCAS		113,00	226,00
038	1,00	PÇ	94,80	MTE		90,00	90,00
039	1,00	PÇ	78,00	MTE		75,00	75,00
040	1,00	PÇ	199,20	TUPER		190,00	190,00
041	2,00	PÇ	176,40	TUPER		168,00	336,00
042	2,00	PÇ	93,60	HIPPER		89,00	178,00
043	2,00	PÇ	57,60	VOLDA		55,00	110,00
044	4,00	PÇ	43,20	BOSCH		41,00	164,00



PROPOSTA DE FORNECIMENTO DE PRODUTOS / SERVIÇOS

CNPJ: 80.357.247/0001-07

Fornecedor: C.F.C. COMERCIO DE PEÇAS E ACESSÓRIOS LTDA - ME

Endereço: AV. JOSE BONIFACIO 1037 - CENTRO - São José das Palmeiras/PR - CEP 85898-000

Inscrição Estadual: 440.00110-66

Representante: CLEBER FAUSTINO COSTA

Endereço representante: RUA OSVALDO CRUZ 961 - CENTRO - São José das Palmeiras/PR - CEP 85898-000

E-mail representante:

Banco: 1 - BB

E-mail: AUTOPECA.SAJOSE@HOTMAIL.COM

Telefone: 045 3259-1288

Fax: 45 3259-1288

Celular: 45999731220

Telefone contador: 45 32591156

RG: 9.302.399-4

Telefone representante: 4532591288

Conta: 12304-8

Agência: 2577-1 - SANTA HELENA - Santa Helena/PR

Data de abertura: 02/01/2013

PREÇO TOTAL DO LOTE: 8.156,00

Nº Item	Descrição do Produto / Serviço	Qtde.	Unid.	Preço Máximo	Marca	Modelo	Preço Unitário	Preço Total
001	AMORTECEDOR DIANTEIRO	4,00	PÇ	194,40	CORVEN		184,00	736,00
002	AMORTECEDOR TRASEIRO	4,00	PÇ	177,60	CORVEN		168,00	672,00
003	BANDEJA SUSPENSÃO	4,00	PÇ	91,20	NAKATA		86,00	344,00
004	BOMBA ÁGUA	2,00	PÇ	187,20	INDISA		177,00	354,00
005	BOMBA COMBUSTIVEL	2,00	PÇ	468,00	WEBER		444,00	888,00
006	BOMBA ÓLEO	2,00	PÇ	330,00	ANROI		313,50	627,00
007	BUCHA BANDEJA	8,00	PÇ	20,40	SAMPEL		19,00	152,00
008	CABO EMBREAGEM	2,00	PÇ	78,00	TUBA		75,00	150,00
009	CABO FREIO MÃO	2,00	PÇ	93,60	TUBA		89,00	178,00
010	CABO VELOCIMETRO	4,00	PÇ	66,00	TUBA		63,00	126,00
011	CALÇO MOLA DIANTEIRA	4,00	PÇ	33,00	CWB		32,00	128,00
012	CILINDRO RODA TRASEIRA	4,00	PÇ	73,20	CONTRAIL		70,00	280,00
013	CORREIA ALTERNADOR	4,00	PÇ	62,40	GATES		59,00	236,00
014	CUBO RODA DIANTEIRA	4,00	PÇ	63,60	HIPPER		60,00	240,00
015	DISCO FREIO	2,00	PÇ	57,60	HIPPER		55,00	220,00
016	FLEXVEL FREIO DIANTEIRO	2,00	PÇ	22,80	NORFLEX		21,00	42,00
017	FLEXVEL FREIO TRASEIRO	2,00	PÇ	26,40	NORFLEX		25,00	50,00
018	JG LONA DE FREIO TRASEIRA	4,00	PÇ	27,60	FRAS-LE		26,00	104,00
019	JG MOLA PATIM	2,00	PÇ	31,20	CWB		30,00	60,00
020	JG PASTILHA FREIO	4,00	PÇ	44,40	FRAS-LE		42,00	168,00
021	JOGO CABO IGNIÇÃO	2,00	PÇ	176,40	DELPHI		168,00	336,00
022	JOGO DE PALHETA LIMPADOR PARABRISA	2,00	PÇ	80,40	MICRO		76,00	152,00
023	KITS AMORTECEDOR DIANTEIRO	4,00	PÇ	142,80	CWB		135,00	540,00
024	KITS AMORTECEDOR TRASEIRO	4,00	PÇ	123,60	CWB		117,00	468,00
025	KITS EMBREAGEM	2,00	PÇ	589,20	LUK		559,00	1.118,00
026	KITS COIFA HOMOCINETICA	4,00	PÇ	49,20	MG		47,00	188,00
027	KITS ROLAMENTO RODA TRASEIRA	4,00	PÇ	74,40	LUCAS		70,00	280,00
028	MOLA ASPIRAL DIANTEIRA	4,00	PÇ	127,20	CINDUMEL		121,00	484,00
029	MOLA ASPIRAL TRASEIRA	4,00	PÇ	162,00	CINDUMEL		154,00	516,00
030	PINÇA FREIO DIANTEIRO	4,00	PÇ	632,40	ATE		600,00	2.400,00
031	PIVO BANDEJA SUSPENSÃO	4,00	PÇ	102,00	VOLDA		97,00	388,00
032	PONTEIRA HOMOCINETICA	4,00	PÇ	229,20	COFAP		218,00	872,00



PROPOSTA DE FORNECIMENTO DE PRODUTOS / SERVIÇOS

CNPJ: 80.357.247/0001-07 Fornecedor : C.F.C. COMERCIO DE PEÇAS E ACESSÓRIOS LTDA -ME

Endereço : AV. JOSE BONIFACIO 1037 - CENTRO - São José das Palmeiras/PR - CEP 85898-000

Inscrição Estadual: 440.00110-66

E-mail: AUTOPECASAOJOSE@HOTMAIL.COM

Telefone: 045 3259-1288 Fax: 45 3259-1288

Celular: 45999731220

Contador: ILSON BORBA DE OLIVEIRA

Telefone contador: 45 32591156

Representante: CLEBER FAUSTINO COSTA

CPF: 074.350.039-30

RG: 9.302.399-4

Endereço representante: RUA OSVALDO CRUZ 961 - CENTRO - São José das Palmeiras/PR - CEP 85898-000

E-mail representante:

Telefone representante: 4532591288

Banco: 1 - BB

Agência: 2577-1 - SANTA HELENA - Santa Helena/PR

Conta: 12304-8

Data de abertura: 02/01/2013

Lote : 009 Lote 09-02(DOIS) FIAT PALIO F 1.0 FLEX FAB/MOD. 2015/2015 PLACA AZX5792/AZP6919

Nº Item	Descrição do Produto / Serviço	Qtde.	Unid.	Preço Máximo	Marca	Modelo	Preço Unitário	Preço Total
033	PRATO MOLA DIANTEIRA	4,00	PÇ	30,00	CWB		29,00	116,00
034	RETENTOR DIANTEIRO MOTOR	2,00	PÇ	36,00	SABO		35,00	70,00
035	RETENTOR TRASEIRO MOTOR	2,00	PÇ	46,80	SABO		44,00	88,00
036	ROLAMENTO RODA DIANTEIRA	4,00	PÇ	121,20	LUCAS		110,00	440,00
037	SENSOR DE VELOCIDADE	2,00	PÇ	104,40	MTE		99,00	198,00
038	SENSOR TEMPERATURA	2,00	PÇ	79,20	MTE		75,00	150,00
039	SILENCIOSO FINAL	2,00	PÇ	193,20	TUPER		185,00	370,00
040	SILENCIOSO INTERMEDIÁRIO	2,00	PÇ	178,80	TUPER		170,00	340,00
041	TAMBOR FREIO TRASEIRO	4,00	PÇ	94,80	HIPPER		90,00	360,00
042	TERMINAL DIREÇÃO	4,00	PÇ	61,20	VOLDA		58,00	232,00
043	VELAS IGNIÇÃO	8,00	PÇ	41,00	BOSCH		39,00	312,00
044	CORREIA COMANDO	4,00	PÇ	75,60	GATES		72,00	288,00
PREÇO TOTAL DO LOTE :								16.561,00

Lote : 010 Lote 010-FIAT FIORINO WORKING ANO FAB/MOD. 1998/1999-PLACA AIB 3406

Nº Item	Descrição do Produto / Serviço	Qtde.	Unid.	Preço Máximo	Marca	Modelo	Preço Unitário	Preço Total
001	AMORTECEDOR DIANTEIRO	2,00	PÇ	183,60	CORVEN		174,00	348,00
002	AMORTECEDOR TRASEIRO	2,00	PÇ	172,80	CORVEN		164,00	328,00
003	BANDEJA SUSPENSÃO	2,00	PÇ	85,20	NAKATA		81,00	162,00
004	BOMBA ÁGUA	1,00	PÇ	180,00	INDISA		171,00	171,00
005	BOMBA COMBUSTIVEL	1,00	PÇ	445,20	WEBER		423,00	423,00
006	BOMBA ÓLEO	1,00	PÇ	324,00	ANROI		308,00	308,00
007	BUCHA BANDEJA	4,00	PÇ	16,80	SAMPEL		16,00	64,00
008	CABO EMBREAGEM	1,00	PÇ	74,40	TUBA		71,00	71,00
009	CABO FREIO MÃO	1,00	PÇ	90,00	TUBA		86,00	86,00
010	CABO VELOCIMETRO	1,00	PÇ	60,00	TUBA		57,00	57,00
011	CALÇO MOLA DIANTEIRA	2,00	PÇ	30,00	CWB		29,00	58,00
012	CILINDRO RODA TRASEIRA	2,00	PÇ	62,40	CONTROIL		59,00	118,00
013	CORREIA ALTERNADOR	2,00	PÇ	56,40	GATES		54,00	108,00
014	CORREIA COMANDO	2,00	PÇ	72,00	GATES		68,00	136,00
015	CUBO RODA DIANTEIRA	2,00	PÇ	60,00	HIPPER		57,00	114,00
016	DISCO FREIO	2,00	PÇ	54,00	HIPPER		52,00	104,00
017	FLEXIVEL FREIO DIANTEIRO	1,00	PÇ	20,40	NORFLEX		19,00	19,00
018	FLEXIVEL FREIO TRASEIRO	1,00	PÇ	21,60	NORFLEX		20,00	20,00

Pregão Presencial 23/2020

PROPOSTA DE FORNECIMENTO DE PRODUTOS / SERVIÇOS

CNPJ: 80.357.247/0001-07

Fornecedor: C.F.C. COMERCIO DE PEÇAS E ACESSÓRIOS LTDA -ME

Endereço: AV. JOSE BONIFACIO 1037 - CENTRO - São José das Palmeiras/PR - CEP 85898-000

Inscrição Estadual: 440.00110-66

Representante: CLEBER FAUSTINO COSTA

CPF: 074.350.039-30

Endereço representante: RUA OSVALDO CRUZ 961 - CENTRO - São José das Palmeiras/PR - CEP 85898-000

E-mail representante:

Banco: 1 - BB

Contador: ILSON BORBA DE OLIVEIRA

RG: 9.302.399-4

E-mail: AUTOPECA.SAJOSE@HOTMAIL.COM

Telefone: 045 3259-1288

Fax: 45 3259-1288

Celular: 45999731220

Telefone contador: 45 32591156

Telefone representante: 4532591288

Data de abertura: 02/01/2013

Conta: 12304-8

Agência: 2577-1 - SANTA HELENA - Santa Helena/PR

Lote: 010 Lote 010-FIAT FIORINO WORKING ANO FAB/MOD- 1998/1999-PLACA AIB 3406

Nº Item Descrição do Produto / Serviço

Nº Item	Descrição do Produto / Serviço	Qtde.	Unid.	Preço Máximo	Marca	Modelo	Preço Unitário	Preço Total
019	JG LONA DE FREIO TRASEIRA	2,00	PÇ	25,20	FRAS-LE		24,00	48,00
020	JG MOLA PATIM	1,00	PÇ	27,60	CWB		26,00	26,00
021	JG PASTILHA FREIO	2,00	PÇ	39,60	FRAS-LE		38,00	76,00
022	JOGO CABO IGNIÇÃO	1,00	PÇ	168,00	DELPHI		159,00	159,00
023	JOGO DE PALHETA LIMPADOR PARABRISA	1,00	PÇ	78,00	MICRO		75,00	75,00
024	KITS AMORTECEDOR DIANTEIRO	2,00	PÇ	140,40	CWB		133,00	266,00
025	KITS AMORTECEDOR TRASEIRO	2,00	PÇ	118,80	CWB		112,00	224,00
026	KITS EMBREAGEM	1,00	PÇ	572,40	LUK		543,00	543,00
027	KITS COIFA HOMOCINETICA	2,00	PÇ	44,40	MG		42,00	84,00
028	KITS ROLAMENTO RODA TRASEIRA	2,00	PÇ	68,40	LUCAS		65,00	130,00
029	MOLA ASPIRAL DIANTEIRA	2,00	PÇ	121,20	CINDUMEL		115,00	230,00
030	MOLA ASPIRAL TRASEIRA	2,00	PÇ	153,60	CINDUMEL		146,00	292,00
031	PINÇA FREIO DIANTEIRO	2,00	PÇ	613,20	ATE		582,00	1.164,00
032	PIVO BANDEJA SUSPENSÃO	2,00	PÇ	98,40	VOLDA		93,00	186,00
033	PONTEIRA HOMOCINETICA	2,00	PÇ	212,40	COFAP		202,00	404,00
034	PRATO MOLA DIANTEIRA	2,00	PÇ	26,40	CWB		25,00	50,00
035	RETENTOR DIANTEIRO MOTOR	1,00	PÇ	31,20	SABO		30,00	30,00
036	RETENTOR TRASEIRO MOTOR	2,00	PÇ	40,80	SABO		38,00	76,00
037	ROLAMENTO RODA DIANTEIRA	2,00	PÇ	115,20	LUCAS		110,00	220,00
038	SENSOR DE VELOCIDADE	1,00	PÇ	92,40	MTE		88,00	88,00
039	SENSOR TEMPERATURA	1,00	PÇ	73,20	MTE		70,00	70,00
040	SILENCIOSO FINAL	1,00	PÇ	186,00	TUPER		177,00	177,00
041	SILENCIOSO INTERMEDIARIO	1,00	PÇ	175,20	TUPER		167,00	167,00
042	TAMBOR FREIO TRASEIRO	2,00	PÇ	90,00	HIPPER		86,00	172,00
043	TERMINAL DIREÇÃO	2,00	PÇ	56,40	VOLDA		54,00	108,00
044	VELAS IGNIÇÃO	4,00	PÇ	39,60	BOSCH		38,00	152,00

PREÇO TOTAL DO LOTE :

7.874,00

Lote: 011 Lote 11-02 (DOIS) RENAULT SANDERO AUTENTIQUE FAB/MOD 2017/2017 BBE-3194/BBP-1644

Nº Item Descrição do Produto / Serviço

Nº Item	Descrição do Produto / Serviço	Qtde.	Unid.	Preço Máximo	Marca	Modelo	Preço Unitário	Preço Total
001	AMORTECEDOR DIANTEIRO	4,00	PÇ	429,60	CORVEN		408,00	1.632,00
002	AMORTECEDOR TRASEIRO	4,00	PÇ	416,40	CORVEN		395,00	1.580,00
003	BANDEJA SUSPENSÃO	4,00	PÇ	207,60	NAKATA		196,00	784,00
004	BOMBA ÁGUA	2,00	PÇ	304,80	INDISA		289,00	578,00

Município de São José das Palmeiras

Pregão Presencial 23/2020

PROPOSTA DE FORNECIMENTO DE PRODUTOS / SERVIÇOS

CNPJ: 80.357.247/0001-07

Fornecedor: C.F.C. COMERCIO DE PEÇAS E ACESSÓRIOS LTDA -ME

Endereço: AV. JOSE BONIFACIO 1037 - CENTRO - São José das Palmeiras/PR - CEP 85898-000

Inscrição Estadual: 440.00110-66

Representante: CLEBER FAUSTINO COSTA

CPF: 074.350.039-30

Endereço representante: RUA OSVALDO CRUZ 961 - CENTRO - São José das Palmeiras/PR - CEP 85898-000

E-mail representante:

Banco: 1 - BB

E-mail: AUTOPECA.SAOJOSE@HOTMAIL.COM

Telefone: 045 3259-1288

Fax: 45 3259-1288

Celular: 45999731220

Telefone contador: 45 32591156

RG: 9.302.399-4

Telefone representante: 4532591288

Agência: 2577-1 - SANTA HELENA - Santa Helena/PR

Conta: 12304-8

Data de abertura: 02/01/2013

Lote: 011 Lote 11-02 (DOIS) RENAULT SANDERO AUTENTIQUE FAB/MOD 2017/2017 BBE-3194/BBP-1644

Nº Item Descrição do Produto / Serviço

Nº Item	Descrição do Produto / Serviço	Qtde.	Unid.	Preço Máximo	Marca	Modelo	Preço Unitário	Preço Total
005	BOMBA COMBUSTIVEL	2,00	PÇ	494,40	WEBER		469,00	938,00
006	BOMBA ÓLEO	2,00	PÇ	447,60	ANROI		425,00	850,00
007	BUCHA BANDEJA	8,00	PÇ	43,20	SAMPEL		41,00	328,00
008	CABO EMBREAGEM	2,00	PÇ	92,40	TUBA		88,00	176,00
009	CABO FREIO MÃO	2,00	PÇ	88,80	TUBA		84,00	168,00
010	CABO VELOCIMETRO	2,00	PÇ	73,20	TUBA		70,00	140,00
011	CALÇO MOLA DIANTEIRA	4,00	PÇ	44,40	CWB		42,00	168,00
012	CILINDRO RODA TRASEIRA	4,00	PÇ	91,20	CONTROIL		87,00	348,00
013	CORREIA ALTERNADOR	4,00	PÇ	82,80	GATES		78,00	312,00
014	CORREIA COMANDO	4,00	PÇ	97,20	GATES		93,00	372,00
015	CUBO RODA DIANTEIRA	4,00	PÇ	87,60	HIPPER		83,00	332,00
016	DISCO FREIO	4,00	PÇ	80,40	HIPPER		76,00	304,00
017	FLEXIVEL FREIO DIANTEIRO	2,00	PÇ	45,00	NORFLEX		43,00	86,00
018	FLEXIVEL FREIO TRASEIRO	2,00	PÇ	48,00	NORFLEX		46,00	92,00
019	JG LONA DE FREIO TRASEIRA	4,00	PÇ	50,40	FRAS-LE		48,00	192,00
020	JG MOLA PATIM	2,00	PÇ	43,20	CWB		41,00	82,00
021	JG PASTILHA FREIO	4,00	PÇ	66,00	FRAS-LE		63,00	252,00
022	JOGO CABO IGNIÇÃO	2,00	PÇ	295,20	DELPHI		280,00	560,00
023	JOGO DE PALHETA LIMPADOR PARABRISA	2,00	PÇ	92,40	MICRO		88,00	176,00
024	KITS AMORTECEDOR DIANTEIRO	4,00	PÇ	261,60	CWB		247,00	988,00
025	KITS AMORTECEDOR TRASEIRO	4,00	PÇ	265,20	CWB		251,00	1.004,00
026	KITS EMBREAGEM	2,00	PÇ	946,80	LUK		898,00	1.796,00
027	KITS COIFA HOMOCINETICA	4,00	PÇ	80,40	MG		76,00	304,00
028	KITS ROLAMENTO RODA TRASEIRA	4,00	PÇ	103,00	LUCAS		98,00	392,00
029	MOLA ASPIRAL DIANTEIRA	4,00	PÇ	183,60	CINDUMEL		172,00	688,00
030	MOLA ASPIRAL TRASEIRA	4,00	PÇ	193,60	CINDUMEL		183,00	732,00
031	PINÇA FREIO DIANTEIRO	4,00	PÇ	806,40	ATE		765,00	3.060,00
032	PIVO BANDEJA SUSPENSÃO	4,00	PÇ	111,60	VOLDA		106,00	424,00
033	PONTEIRA HOMOCINETICA	4,00	PÇ	333,60	COFAP		316,00	1.264,00
034	PRATO MOLA DIANTEIRA	4,00	PÇ	51,60	CWB		49,00	196,00
035	RETENTOR DIANTEIRO MOTOR	2,00	PÇ	50,40	SABO		48,00	96,00
036	RETENTOR TRASEIRO MOTOR	2,00	PÇ	58,80	SABO		56,00	112,00
037	ROLAMENTO RODA DIANTEIRA	4,00	PÇ	142,80	LUCAS		135,00	540,00
038	SENSOR DE VELOCIDADE	2,00	PÇ	253,20	MTE		241,00	482,00



PROPOSTA DE FORNECIMENTO DE PRODUTOS / SERVIÇOS

CNPJ: 80.357.247/0001-07

Fornecedor : C.F.C. COMERCIO DE PEÇAS E ACESSÓRIOS LTDA -ME

Endereço : AV. JOSE BONIFACIO 1037 - CENTRO - São José das Palmeiras/PR - CEP 85898-000

Inscrição Estadual: 440.00110-66

Representante: CLEBER FAUSTINO COSTA

Endereço representante: RUA OSVALDO CRUZ 961 - CENTRO - São José das Palmeiras/PR - CEP 85898-000

E-mail representante:

Banco: 1 - BB

E-mail: AUTOPECA.SAJOSE@HOTMAIL.COM

Telefone: 045 3259-1288

Fax: 45 3259-1288

Telefone contador: 45 32591156

RG: 9.302.399-4

CPF: 074.350.039-30

Contador: ILSON BORBA DE OLIVEIRA

Telefone representante: 4532591288

Lote : 011 Lote 11-02 (DOIS) RENAULT SANDERO AUTENTIQUE FAB/MOD 2017/2017 BBE-3194/BBP-1644

Conta: 12304-8

Data de abertura: 02/01/2013

Nº Item Descrição do Produto / Serviço

Qtd.	Unid.	Preço Máximo	Marca	Modelo	Preço Unitário	Preço Total
2,00	PÇ	226,80	MTE		215,00	430,00
2,00	PÇ	224,40	TUPER		213,00	426,00
2,00	PÇ	298,80	TUPER		284,00	568,00
4,00	PÇ	123,60	HIPPER		117,00	468,00
4,00	PÇ	71,00	VOLDA		68,00	272,00
8,00	PÇ	56,40	BOSCH		54,00	432,00
PREÇO TOTAL DO LOTE :						25.124,00

Lote : 012 Lote 012-VW GOL 1.0 TIPO HATCH ANO FAB/MOD. 2015/2016-PLACA BAG 1925

Nº Item Descrição do Produto / Serviço

Qtd.	Unid.	Preço Máximo	Marca	Modelo	Preço Unitário	Preço Total
2,00	PÇ	172,80	CORVEN		154,00	308,00
2,00	PÇ	151,20	CORVEN		144,00	288,00
1,00	PÇ	86,40	NAKATA		82,00	164,00
1,00	PÇ	194,40	INDISA		184,00	184,00
1,00	PÇ	468,00	WEBER		444,00	444,00
1,00	PÇ	304,80	ANROI		288,00	288,00
1,00	PÇ	75,60	UNIFLEX		72,00	72,00
4,00	PÇ	18,00	SAMPEL		17,00	68,00
1,00	PÇ	50,40	TUBA		48,00	48,00
1,00	PÇ	63,60	TUBA		60,00	60,00
1,00	PÇ	48,00	TUBA		46,00	46,00
2,00	PÇ	32,40	CWB		31,00	62,00
1,00	PÇ	31,20	MG		30,00	30,00
2,00	PÇ	48,00	CONTROIL		46,00	92,00
1,00	PÇ	15,60	CWB		15,00	15,00
2,00	PÇ	72,00	GATES		69,00	138,00
2,00	PÇ	66,00	GATES		63,00	126,00
2,00	PÇ	104,40	SAMPEL		99,00	198,00
2,00	PÇ	48,00	HIPPER		46,00	92,00
2,00	PÇ	54,00	HIPPER		52,00	104,00
2,00	PÇ	24,00	FRAS-LE		23,00	46,00
1,00	PÇ	25,20	CWB		24,00	24,00
2,00	PÇ	42,00	FRAS-LE		40,00	80,00
1,00	PÇ	72,00	MICRO		69,00	69,00

esProposta - Versão: 1.1.4.3

27/08/2020 17:50:52

Município de São José das Palmeiras

Pregão Presencial 23/2020

PROPOSTA DE FORNECIMENTO DE PRODUTOS / SERVIÇOS

CNPJ: 80.357.247/0001-07

Fornecedor: C.F.C. COMERCIO DE PEÇAS E ACESSÓRIOS LTDA - ME

Endereço: AV. JOSE BONIFACIO 1037 - CENTRO - São José das Palmeiras/PR - CEP 85898-000

Inscrição Estadual: 440.00110-66

Representante: CLEBER FAUSTINO COSTA

Contador: ILSON BORBA DE OLIVEIRA

CPF: 074.350.039-30

RG: 9.302.399-4

Telefone representante: 4532591288

Endereço representante: RUA OSVALDO CRUZ 961 - CENTRO - São José das Palmeiras/PR - CEP 85898-000

E-mail representante:

Banco: 1 - BB

Agência: 2577-1 - SANTA HELENA - Santa Helena/PR

Conta: 12304-8

Data de abertura: 02/01/2013

Nº Item	Descrição do Produto / Serviço	Qtde.	Unid.	Preço Máximo	Marca	Modelo	Preço Unitário	Preço Total
025	JOGO VELA IGNIÇÃO	1,00	PÇ	146,40	BOSCH		139,00	139,00
026	JUNTA DESLIZANTE	1,00	PÇ	200,40	COFAP		190,00	190,00
027	KITS AMORTECEDOR DIANTEIRO	2,00	PÇ	133,20	CWB		126,00	252,00
028	KITS AMORTECEDOR TRASEIRO	2,00	PÇ	76,80	CWB		73,00	146,00
029	KITS EMBREAGEM	1,00	PÇ	468,00	LUK		444,00	444,00
030	KITS COIFA HOMOCINETICA	2,00	PÇ	25,20	MG		24,00	48,00
031	KITS COIFA JUNTA DESLIZANTE	1,00	PÇ	39,60	MG		38,00	38,00
032	KITS ROLAMENTO RODA TRASEIRA	2,00	PÇ	54,00	LUCAS		52,00	104,00
033	LÂMPADA FAROL	2,00	PÇ	20,40	TESLA		19,00	38,00
034	MOLA ASPIRAL DIANTEIRA	2,00	PÇ	87,60	CINDUMEL		83,00	166,00
035	MOLA ASPIRAL TRASEIRA	2,00	PÇ	121,20	CINDUMEL		114,00	228,00
036	PARAFUSO HOMOCINETICA	2,00	PÇ	8,40	FEY		8,00	16,00
037	PINÇA FREIO DIANTEIRO	2,00	PÇ	588,00	ATE		558,00	1.116,00
038	PIVO BANDEJA SUSPENSÃO	2,00	PÇ	90,00	VOLDA		86,00	172,00
039	POLIA BOMBA ÁGUA	1,00	PÇ	186,00	BILBOM		176,00	176,00
040	POLIA VIRABREQUIM	1,00	PÇ	139,20	BILBOM		133,00	133,00
041	PONTA EIXO TRASEIRA	1,00	PÇ	64,80	HIPPER		61,00	61,00
042	PONTEIRA HOMOCINETICA	2,00	PÇ	213,60	COFAP		203,00	406,00
043	PRATO MOLA DIANTEIRA	2,00	PÇ	22,80	CWB		21,00	42,00
044	RETENTOR DIANTEIRO MOTOR	1,00	PÇ	32,40	SABO		31,00	31,00
045	RETENTOR TRASEIRO MOTOR	1,00	PÇ	39,60	SABO		38,00	38,00
046	ROLAMENTO CX CÂMBIO	1,00	PÇ	139,20	SKF		133,00	133,00
047	ROLAMENTO RODA DIANTEIRA	2,00	PÇ	63,60	LUCAS		60,00	120,00
048	SENSOR DE VELOCIDADE	1,00	PÇ	78,00	MTE		75,00	75,00
049	SENSOR POSIÇÃO BORBOLETA	1,00	PÇ	150,00	MTE		143,00	143,00
050	SENSOR TEMPERATURA	1,00	PÇ	60,00	MTE		57,00	57,00
051	SENSOR TEMPERATURA AR INJEÇÃO	1,00	PÇ	108,00	MTE		103,00	103,00
052	SILENCIOSO FINAL	1,00	PÇ	162,00	TUPER		154,00	154,00
053	SILENCIOSO INTERMEDIARIO	1,00	PÇ	139,20	TUPER		133,00	133,00
054	TAMBOR FREIO TRASEIRO	2,00	PÇ	78,00	HIPPER		75,00	150,00
055	TAMPA DISTRIBUIÇÃO	1,00	PÇ	20,40	MARFLEX		19,00	38,00
056	TENSOR CORREIA ALTERNADOR	1,00	PÇ	60,00	ROLTENS		57,00	57,00
057	TENSOR CORREIA COMANDO	1,00	PÇ	62,40	ROLTENS		59,00	59,00
058	TERMINAL DIREÇÃO	2,00	PÇ	38,00	VOLDA		37,00	74,00



PROPOSTA DE FORNECIMENTO DE PRODUTOS / SERVIÇOS

CNPJ: 80.357.247/0001-07

Fornecedor: C.F.C. COMERCIO DE PEÇAS E ACESSÓRIOS LTDA -ME

Endereço: AV. JOSE BONIFACIO 1037 - CENTRO - São José das Palmeiras/PR - CEP 85898-000

Inscrição Estadual: 440.00110-66

Representante: CLEBER FAUSTINO COSTA

CPF: 074.350.039-30

Contador: ILSON BORBA DE OLIVEIRA

RG: 9.302.399-4

Telefone representante: 45 32591156

E-mail: AUTOPECASAOJOSE@HOTMAIL.COM

Telefone: 045 3259-1288

Fax: 45 3259-1288

Telefone contador: 45 32591156

Banco: 1 - BB

Endereço representante: RUA OSVALDO CRUZ 961 - CENTRO - São José das Palmeiras/PR - CEP 85898-000

Telefone representante: 4532591288

Agência: 2577-1 - SANTA HELENA - Santa Helena/PR

Conta: 12304-8

Data de abertura: 02/01/2013

PREÇO TOTAL DO LOTE: 8.307,00

Lote : 013 Lote 013-VW GOL 1.6 ANO FAB/MOD 2015/2016- PLACA BAG 1924		Nº Item		Descrição do Produto / Serviço		Qtde.	Unid.	Preço Máximo	Marca	Modelo	Preço Unitário	Preço Total
001		AMORTECEDOR DIANTEIRO	2,00	PÇ	183,60	CORVEN				174,00		348,00
002		AMORTECEDOR TRASEIRO	2,00	PÇ	164,40	CORVEN				156,00		312,00
003		BANDEJA SUSPENSÃO	2,00	PÇ	90,00	NAKATA				86,00		172,00
004		BOMBA ÁGUA	1,00	PÇ	204,00	INDISA				194,00		194,00
005		BOMBA COMBUSTIVEL	1,00	PÇ	478,80	WEBER				454,00		454,00
006		BOMBA ÓLEO	1,00	PÇ	321,60	ANROI				305,00		305,00
007		BORRACHA CAPO TRASEIRO	1,00	PÇ	79,20	UNIFLEX				76,00		76,00
008		BUCHA BANDEJA	4,00	PÇ	19,20	SAMPEL				18,00		72,00
009		CABO EMBREAGEM	1,00	PÇ	51,60	TUBA				49,00		49,00
010		CABO FREIO MÃO	1,00	PÇ	69,60	TUBA				66,00		66,00
011		CABO VELOCIMETRO	1,00	PÇ	57,60	TUBA				54,00		54,00
012		CALÇO MOLA DIANTEIRA	2,00	PÇ	39,60	CWB				38,00		76,00
013		CANO AGUA	1,00	PÇ	34,80	MG				33,00		33,00
014		CILINDRO RODA TRASEIRA	2,00	PÇ	51,60	CONTROIL				49,00		98,00
015		COIFA CAIXA DIREÇÃO	1,00	PÇ	20,40	CWB				19,00		19,00
016		CORREIA ALTERNADOR	2,00	PÇ	79,20	GATES				75,00		150,00
017		CORREIA COMANDO	2,00	PÇ	70,80	GATES				67,00		134,00
018		COXIM MOTOR	2,00	PÇ	104,40	SAMPEL				99,00		198,00
019		CUBO RODA DIANTEIRA	2,00	PÇ	51,60	HIPPER				49,00		98,00
020		DISCO FREIO	2,00	PÇ	61,20	HIPPER				58,00		116,00
021		JG LONA DE FREIO TRASEIRA	2,00	PÇ	27,60	FRAS-LE				26,00		52,00
022		JG MOLA PATIM	1,00	PÇ	30,00	CWB				29,00		29,00
023		JG PASTILHA FREIO	2,00	PÇ	46,80	FRAS-LE				44,00		88,00
024		JOGO DE PALHETA LIMPADOR PARABRISA	1,00	PÇ	79,20	MICRO				76,00		76,00
025		JOGO VELA IGNIÇÃO	1,00	PÇ	189,20	BOSCH				160,00		160,00
026		JUNTA DESLIZANTE	2,00	PÇ	207,60	COFAP				197,00		394,00
027		KITS AMORTECEDOR DIANTEIRO	2,00	PÇ	138,00	CWB				131,00		262,00
028		KITS AMORTECEDOR TRASEIRO	2,00	PÇ	79,20	CWB				75,00		150,00
029		KITS EMBREAGEM	1,00	PÇ	477,60	LUK				453,00		453,00
030		KITS COIFA HOMOCINETICA	2,00	PÇ	30,00	MG				29,00		58,00
031		KITS COIFA JUNTA DESLIZANTE	1,00	PÇ	43,20	MG				41,00		82,00
032		KITS ROLAMENTO RODA TRASEIRA	2,00	PÇ	69,60	LUCAS				66,00		132,00



PROPOSTA DE FORNECIMENTO DE PRODUTOS / SERVIÇOS

CNPJ: 80.357.247/0001-07

Fornecedor: C.F.C. COMERCIO DE PEÇAS E ACESSÓRIOS LTDA - ME

Endereço: AV. JOSE BONIFACIO 1037 - CENTRO - São José das Palmeiras/PR - CEP 85898-000

Inscrição Estadual: 440.00110-66

Representante: CLEBER FAUSTINO COSTA

Contador: ILSON BORBA DE OLIVEIRA

CPF: 074.350.039-30

Endereço representante: RUA OSVALDO CRUZ 961 - CENTRO - São José das Palmeiras/PR - CEP 85898-000

E-mail representante:

Banco: 1 - BB

E-mail: AUTOPECA.SAJOSE@HOTMAIL.COM

Telefone: 045 3259-1288

Fax: 45 3259-1288

Telefone contador: 45 32591156

RG: 9.302.399-4

Telefone representante: 4532591288

Conta: 12304-8

Data de abertura: 02/01/2013

Agência: 2577-1 - SANTA HELENA - Santa Helena/PR

Lote: 013 Lote 013-VW GOL 1.6 ANO FAB/MOD 2015/2016- PLACA BAG 1924

Nº Item Descrição do Produto / Serviço

Nº Item	Descrição do Produto / Serviço	Qtde.	Unid.	Preço Máximo	Marca	Modelo	Preço Unitário	Preço Total
033	LÂMPADA FAROL	2,00	PÇ	25,20	TESLLA		24,00	48,00
034	MOLA ASPIRAL DIANTEIRA	2,00	PÇ	92,40	CINDUMEL		88,00	176,00
035	MOLA ASPIRAL TRASEIRA	2,00	PÇ	141,60	CINDUMEL		135,00	270,00
036	PARAFUSO HOMOCINÉTICA	2,00	PÇ	10,80	FEY		10,00	20,00
037	PINÇA FREIO DIANTEIRO	2,00	PÇ	613,20	ATE		583,00	1.166,00
038	PIVO BANDEJA SUSPENSÃO	2,00	PÇ	94,80	VOLDA		90,00	180,00
039	POLIA BOMBA ÁGUA	1,00	PÇ	193,20	BILBOM		183,00	183,00
040	POLIA VIRABREQUIM	1,00	PÇ	150,00	BILBOM		143,00	143,00
041	PONTA EIXO TRASEIRA	1,00	PÇ	75,60	HIPPER		72,00	72,00
042	PONTEIRA HOMOCINÉTICA	2,00	PÇ	229,20	COFAP		217,00	434,00
043	PRATO MOLA DIANTEIRA	2,00	PÇ	22,80	CWB		21,00	42,00
044	RETENTOR DIANTEIRO MOTOR	1,00	PÇ	34,80	SABO		33,00	33,00
045	RETENTOR TRASEIRO MOTOR	1,00	PÇ	50,40	SABO		48,00	48,00
046	ROLAMENTO CX. CÂMBIO	1,00	PÇ	146,40	SKF		139,00	139,00
047	ROLAMENTO RODA DIANTEIRA	2,00	PÇ	74,40	LUCAS		70,00	140,00
048	SENSOR DE VELOCIDADE	1,00	PÇ	91,20	MTE		86,00	86,00
049	SENSOR POSIÇÃO BORBOLETA	1,00	PÇ	157,20	MTE		150,00	150,00
050	SENSOR TEMPERATURA	1,00	PÇ	66,00	MTE		63,00	63,00
051	SENSOR TEMPERATURA AR INJEÇÃO	1,00	PÇ	116,40	MTE		110,00	110,00
052	SILENCIOSO FINAL	1,00	PÇ	176,40	TUPER		167,00	167,00
053	SILENCIOSO INTERMEDIÁRIO	1,00	PÇ	145,20	TUPER		138,00	138,00
054	TAMBOR FREIO TRASEIRO	2,00	PÇ	87,60	HIPPER		83,00	166,00
055	TAMPA DISTRIBUIÇÃO	1,00	PÇ	31,20	MARFLEX		30,00	30,00
056	SENSOR CORREIA ALTERNADOR	1,00	PÇ	68,40	ROLTENS		65,00	65,00
057	SENSOR CORREIA COMANDO	1,00	PÇ	79,20	ROLTENS		76,00	76,00
058	TERMINAL DIREÇÃO	2,00	PÇ	50,40	VOLDA		48,00	96,00

Lote: 014 Lote 014-FIAT DOBLO CARGO FLEX ANO FAB/MOD. 2009/2009-PLACA ASD 3981(AMBULANCIA)

Nº Item Descrição do Produto / Serviço

Nº Item	Descrição do Produto / Serviço	Qtde.	Unid.	Preço Máximo	Marca	Modelo	Preço Unitário	Preço Total
001	AMORTECEDOR DIANTEIRO	2,00	PÇ	390,00	CORVEN		371,00	742,00
002	AMORTECEDOR TRASEIRO	2,00	PÇ	468,00	CORVEN		445,00	890,00
003	BANDEJA SUSPENSÃO	2,00	PÇ	252,00	NAKATA		240,00	480,00
004	BARRA AXIAL	1,00	PÇ	44,00	BORTEC		42,00	42,00

esProposta - Versão: 1.1.4.3





Pregão Presencial 23/2020

PROPOSTA DE FORNECIMENTO DE PRODUTOS / SERVIÇOS

CNPJ: 80.357.247/0001-07 Fornecedor: C.F.C. COMERCIO DE PEÇAS E ACESSÓRIOS LTDA -ME

E-mail: AUTOPECA.SAJOSE@HOTMAIL.COM

Endereço: AV. JOSE BONIFACIO 1037 - CENTRO - São José das Palmeiras/PR - CEP 85898-000

Telefone: 045 3259-1288 Fax: 45 3259-1288 Celular: 45999731220

Inscrição Estadual: 440.00110-66

Contador: ILSON BORBA DE OLIVEIRA

Telefone contador: 45 32591156

Representante: CLEBER FAUSTINO COSTA

RG: 9.302.399-4

CPF: 074.350.039-30

Endereço representante: RUA OSVALDO CRUZ 961 - CENTRO - São José das Palmeiras/PR - CEP 85898-000

Telefone representante: 4532591288

E-mail representante:

Banco: 1 - BB

Agência: 2577-1 - SANTA HELENA - Santa Helena/PR

Data de abertura: 02/01/2013

Conta: 12304-8

Lote: 014 Lote 014 FIAT DOBLO CARGO FLEX ANO FAB/MOD. 2009/2009-PLACA ASD 3981 (AMBULANCIA)

Nº Item	Descrição do Produto / Serviço	Qtde.	Unid.	Preço Máximo	Marca	Modelo	Preço Unitário	Preço Total
005	BARRA ESTABILIZADORA DIANTEIRA	1,00	PÇ	648,00	IMA		616,00	616,00
006	BATENTE EIXO TRASEIRO	1,00	PÇ	122,40	SAMPEL		116,00	116,00
007	BATERIA 60 AMPERES	1,00	PÇ	406,80	REAL		387,00	387,00
008	BICO INJEÇÃO ELETRÔNICA	4,00	PÇ	325,20	MBZ		309,00	1.236,00
009	BOBINA IGNIÇÃO	1,00	PÇ	168,00	DELPHI		160,00	160,00
010	BOMBA ÁGUA	1,00	PÇ	206,40	INDISA		196,00	196,00
011	BOMBA ÓLEO	1,00	PÇ	495,60	ANROI		470,00	470,00
012	BUCHA MOLA TRASEIRA	4,00	PÇ	69,60	SAMPEL		66,00	264,00
013	CABO ABRIR PORTA	1,00	PÇ	24,00	UNIVERSAL		23,00	23,00
014	CABO CAPO	1,00	PÇ	16,80	TUBA		16,00	16,00
015	CABO EMBREAGEM	1,00	PÇ	78,00	TUBA		75,00	75,00
016	CABO FREIO MÃO	1,00	PÇ	141,60	TUBA		134,00	134,00
017	CILINDRO IGNIÇÃO	1,00	PÇ	152,40	UNIVERSAL		145,00	145,00
018	CILINDRO MESTRE FREIO	1,00	PÇ	478,80	CONTRAIL		455,00	455,00
019	CILINDRO RODA TRASEIRA	2,00	PÇ	222,00	CONTRAIL		211,00	422,00
020	CINTO SEGURANÇA DIANTEIRO	2,00	PÇ	427,20	UNIVERSAL		406,00	812,00
021	CORREIA ALTERNADOR	2,00	PÇ	79,20	GATES		76,00	152,00
022	CORREIA COMANDO	2,00	PÇ	87,60	GATES		83,00	166,00
023	CORREIA DIREÇÃO HIDRAULICA	1,00	PÇ	69,60	GATES		66,00	66,00
024	COXIM SUPERIOR AMORTECEDOR	2,00	PÇ	154,80	SAMPEL		147,00	294,00
025	CUBO RODA DIANTEIRA	2,00	PÇ	194,40	HIPPER		185,00	370,00
026	CUBO RODA TRASEIRA	2,00	PÇ	163,20	HIPPER		155,00	310,00
027	DISCO FREIO DIANTEIRO	2,00	PÇ	102,00	HIPPER		97,00	194,00
028	EIXO COMANDO VÁLVULA	1,00	PÇ	280,80	SAMBEL		266,00	266,00
029	ENGRENAGEM COMANDO	1,00	PÇ	150,00	BILBOM		143,00	143,00
030	ENGRENAGEM VIRABREQUIM	1,00	PÇ	138,00	BILBOM		132,00	132,00
031	FECHADURA CAPO DIANTEIRO	1,00	PÇ	108,00	UNIVERSAL		103,00	103,00
032	FECHADURA PORTA DIANTEIRA	1,00	PÇ	252,00	UNIVERSAL		240,00	240,00
033	FECHADURA PORTA TRASEIRA	1,00	PÇ	75,60	UNIVERSAL		72,00	72,00
034	FILTRO AR	2,00	PÇ	60,00	WEGA		57,00	114,00
035	FILTRO COMBUSTIVEL	3,00	PÇ	39,60	WEGA		38,00	114,00
036	FILTRO OEO MOTOR	5,00	PÇ	37,20	WEGA		36,00	180,00
037	FLEXIVEL FREIO	2,00	PÇ	26,40	NORFLEX		25,00	50,00
038	GUIA VÁLVULA	16,00	PÇ	19,20	3BB		18,00	288,00

PROPOSTA DE FORNECIMENTO DE PRODUTOS / SERVIÇOS

CNPJ: 80.357.247/0001-07 Fornecedor: C.F.C. COMERCIO DE PEÇAS E ACESSÓRIOS LTDA -ME
Endereço: AV. JOSE BONIFÁCIO, 1007 - JARDIM SÃO CARLOS - SÃO PAULO - SP

E-mail: AUTOPECASAJOSE@HOTMAIL.COM

Contador: ILSON BORBA DE OLIVEIRA

CPF: 074.350.039-30

RG: 9.302.399-4

Telefone representante: 4532591288

Agência: 2577-1 - SANTA HELENA - Santa Helena/PR

Conta: 12304-8

Data de abertura: 02/01/2013

Nº Item Descrição do Produto / Serviço					Qtde.	Unid.	Preço Máximo	Marca	Modelo	Preço Unitário	Preço Total
039	INTERRUPTOR FREIO				1,00	PÇ					
040	JOGO ANEL MOTOR				1,00	PÇ	52,80	MARFLEX		50,00	50,00
041	JG BORRACHA PORTA DIANTEIRA				1,00	PÇ	146,40	CENTRINEL		139,00	139,00
042	JG CABO VELA IGNIÇÃO				1,00	PÇ	140,40	UNIFLEX		133,00	133,00
043	JG BRONZINA BIELA				1,00	PÇ	222,00	DELPHI		211,00	211,00
044	JG BRONZINA MANCAL				1,00	PÇ	92,40	KS		88,00	88,00
045	JOGO DE BUZINA (DUPLA)				1,00	PÇ	134,40	KS		128,00	128,00
046	JG JUNTA MOTOR				1,00	PÇ	110,10	COLUMBIA		105,00	105,00
047	JG MOLA PATIM TRASEIRO				1,00	PÇ	252,00	SABO		240,00	240,00
048	JG PASTILHA FREIO DIANTEIRO				2,00	PÇ	242,40	CWB		230,00	460,00
049	JG SAPATA FREIO TRASEIRO				2,00	PÇ	159,60	FRAS-LE		151,00	302,00
050	KITS AMORTECEDOR DIANTEIRO				2,00	PÇ	222,00	POLYCAR		211,00	422,00
051	KITS COIFA DA TRIZETA				1,00	PÇ	298,80	CWB		284,00	284,00
052	KITS EMBREAGEM				1,00	PÇ	96,00	MG		92,00	92,00
053	KITS HOMOCINÉTICA LADO RODA				1,00	PÇ	741,60	LUK		704,00	704,00
054	KITS BARRA ESTABILIZADORA DIANTEIRA				2,00	PÇ	56,40	MG		54,00	108,00
055	LIMITADOR PORTA TRASEIRA				2,00	PÇ	58,00	SAMPEL		56,00	112,00
056	MANGUEIRA RADIADOR				1,00	PÇ	96,00	UNIVERSAL		92,00	92,00
057	MAQUINA VIDRO DIANTEIRA				1,00	PÇ	202,80	GATES		190,00	190,00
058	MOLA ASPIRAL DIANTEIRA				1,00	PÇ	110,40	UNIVERSAL		105,00	105,00
059	MOLA SUSPENSÃO TRASEIRA				2,00	PÇ	174,00	CINDUMEL		166,00	332,00
060	PARAFUSO RODA				2,00	PÇ	662,40	CINDUMEL		630,00	1.260,00
061	PINÇA FREIO DIANTEIRO				10,00	PÇ	12,00	CWB		12,00	120,00
062	PISTÃO MOTOR				2,00	PÇ	358,80	ATE		341,00	682,00
063	PIVO SUSPENSÃO				4,00	PÇ	208,80	KS		198,00	792,00
064	PONTEIRA HOMOCINÉTICA LADO RODA				2,00	PÇ	57,60	VOLDA		55,00	110,00
065	PROTEÇÃO CARTER MOTOR				2,00	PÇ	390,00	COFAP		370,00	740,00
066	RETENTOR COMANDO				1,00	PÇ	176,40	DHF		168,00	168,00
067	RETENTOR VIRABREQUIM				2,00	PÇ	55,20	SABO		52,00	104,00
068	ROLAMENTO RODA DIANTEIRA				2,00	PÇ	86,40	SABO		82,00	164,00
069	SENSOR ROTAÇÃO				2,00	PÇ	130,80	LUCAS		124,00	248,00
070	SENSOR TEMPERATURA				1,00	PÇ	133,20	MTE		127,00	127,00
071	SENSOR DE VELOCIDADE				1,00	PÇ	267,60	MTE		254,00	254,00
072	SERVO FREIO				1,00	PÇ	109,20	MTE		104,00	104,00
					1,00	PÇ	330,00	CONTROIL			330,00

PROPOSTA DE FORNECIMENTO DE PRODUTOS / SERVIÇOS

CNPJ: 80.357.247/0001-07

Fornecedor : C.F.C. COMERCIO DE PEÇAS E ACESSÓRIOS LTDA -ME

E-mail: AUTOPECASAOJOSE@HOTMAIL.COM

Endereço : AV. JOSE BONIFACIO 1037 - CENTRO - São José das Palmeiras/PR - CEP 85898-000

Telefone: 045 3259-1288

Fax: 45 3259-1288

Celular: 45999731220

Contador: LSON BORBA DE OLIVEIRA

Representante: CLEBER FAUSTINO COSTA

CPF: 074.350.039-30

RG: 9.302.399-4

Telefone contador: 45 32591156

Endereço representante: RUA OSVALDO CRUZ 961 - CENTRO - São José das Palmeiras/PR - CEP 85898-000

E-mail representante:

Banco: 1 - BB

Telefone representante: 4532591288

Agência: 2577-1 - SANTA HELENA - Santa Helena/PR

Conta: 12304-8

Data de abertura: 02/01/2013

Nº Item Descrição do Produto / Serviço

Nº Item	Descrição do Produto / Serviço	Qtde.	Unid.	Preço Máximo	Marca	Modelo	Preço Unitário	Preço Total
073	SILENCIOSO FINAL	1,00	PÇ	237,60	TUPER		226,00	226,00
074	TAMBOR FREIO	2,00	PÇ	122,40	HIPPER		116,00	232,00
075	TAMPA CORREIA DENTADA	1,00	PÇ	90,00	RN		86,00	86,00
076	TENSOR CORREIA COMANDO	1,00	PÇ	156,00	ROLTENS		149,00	149,00
077	TERMINAL DIREÇÃO	2,00	PÇ	98,40	VOLDA		94,00	188,00
078	TUBO COLA PARA -BRISA	1,00	PÇ	60,00	WURTH		57,00	57,00
079	TUCHO MOTOR	16,00	PÇ	1,20	TWR		1,20	19,20
080	VÁLVULA ADMISSÃO	8,00	PÇ	26,40	3BB		25,00	200,00
081	VÁLVULA ESCAPE	8,00	PÇ	27,60	3BB		26,00	208,00
082	CUBO ROLAMENTO EMBREAGEM	1,00	PÇ	115,20	SKF		110,00	110,00
083	VEDADOR VÁLVULA	16,00	PÇ	12,00	SABO		11,50	184,00
PREÇO TOTAL DO LOTE :								22.078,20

Lote : 015 Lote 15-03 (TRÊS) RENAULT MANO 2014/2015/2016/2017-PLAC AY12694/AZP4029/BAV8812

Nº Item Descrição do Produto / Serviço

Nº Item	Descrição do Produto / Serviço	Qtde.	Unid.	Preço Máximo	Marca	Modelo	Preço Unitário	Preço Total
001	AMORTECEDOR DIANTEIRO	6,00	PÇ	453,60	CORVEN		430,00	2.580,00
002	AMORTECEDOR TRASEIRO	6,00	PÇ	494,40	CORVEN		470,00	2.820,00
003	BANDEJA SUSPENSÃO	6,00	PÇ	928,80	NAKATA		880,00	5.280,00
004	BARRA AXIAL	3,00	PÇ	82,80	BORTEC		78,00	234,00
005	BARRA ESTABILIZADORA DIANTEIRA	6,00	PÇ	672,00	IMA		639,00	3.834,00
006	BATENTE EIXO TRASEIRO	3,00	PÇ	121,20	SAMPEL		115,00	345,00
007	BATERIA 60 AMPERES	3,00	PÇ	406,80	REAL		386,00	1.158,00
008	BICO INJEÇÃO ELETRÔNICA	12,00	PÇ	414,00	MBZ		393,00	4.716,00
009	BOBINA IGNIÇÃO	3,00	PÇ	213,60	DELPHI		203,00	609,00
010	BOMBA ÁGUA	3,00	PÇ	199,20	INDISA		179,00	537,00
011	BOMBA ÓLEO	3,00	PÇ	528,00	ANROI		502,00	1.506,00
012	BUCHA MOLA TRASEIRA	6,00	PÇ	81,60	SAMPEL		77,00	462,00
013	CABO EMBREAGEM	3,00	PÇ	98,40	TUBA		94,00	282,00
014	CABO FREIO MÃO	3,00	PÇ	156,00	TUBA		149,00	447,00
015	CILINDRO MESTRE FREIO	3,00	PÇ	494,40	CONTROIL		170,00	510,00
016	CILINDRO RODA TRASEIRA	6,00	PÇ	238,80	CONTROIL		227,00	1.362,00
017	CORREIA ALTERNADOR	6,00	PÇ	104,40	GATES		99,00	594,00
018	CORREIA COMANDO	6,00	PÇ	110,40	GATES		104,00	624,00
019	CORREIA DIREÇÃO HIDRAULICA	6,00	PÇ	79,20	GATES		75,00	450,00

PROPOSTA DE FORNECIMENTO DE PRODUTOS / SERVIÇOS

CNPJ: 80.357.247/0001-07 Fornecedor: C.F.C. COMERCIO DE PEÇAS E ACESSÓRIOS LTDA - ME

E-mail: AUTOPECASAOJOSE@HOTMAIL.COM

Telefone: 045 3259-1288 Fax: 45 3259-1288 Celular: 45999731220

Inscrição Estadual: 440.00110-66

Contador: ILSON BORBA DE OLIVEIRA

RG: 9.302.399-4

Telefone representante: 45 32591156

Representante: CLÉBER FAUSTINO COSTA

CPF: 074.350.039-30

Endereço representante: RUA OSVALDO CRUZ 961 - CENTRO - São José das Palmeiras/PR - CEP 85898-000

Telefone representante: 4532591288

E-mail representante:

Banco: 1 - BB

Agência: 2577-1 - SANTA HELENA - Santa Helena/PR

Conta: 12304-8

Data de abertura: 02/01/2013

Lote: 015 Lote 15-03 (TRÊS) RENAULT M.ANO 2014/2015/2016/2017-PLAC AY12694/AZP4029/BAW8812

Nº Item	Descrição do Produto / Serviço	Qtde.	Unid.	Preço Máximo	Marca	Modelo	Preço Unitário	Preço Total
020	COXIM SUPERIOR AMORTECEDOR	6,00	PÇ	300,00	SAMPEL		285,00	1.710,00
021	CUBO RODA DIANTEIRA	6,00	PÇ	199,20	HIPPER		190,00	1.140,00
022	CUBO RODA TRASEIRA	6,00	PÇ	177,60	HIPPER		169,00	1.014,00
023	EIXO COMANDO VÁLVULA	3,00	PÇ	494,40	SAMBEL		470,00	1.410,00
024	ENGRENAGEM COMANDO	3,00	PÇ	741,60	BILBOM		704,00	2.112,00
025	ENGRENAGEM VIRABREQUIM	3,00	PÇ	511,20	BILBOM		485,00	1.455,00
026	FECHADURA CAPO DIANTEIRO	3,00	PÇ	135,60	UNIVERSAL		129,00	387,00
027	FECHADURA PORTA DIANTEIRA	3,00	PÇ	148,80	UNIVERSAL		141,00	423,00
028	FECHADURA PORTA TRASEIRA	3,00	PÇ	121,20	UNIVERSAL		115,00	345,00
029	FILTRO AR	6,00	PÇ	110,40	WEGA		105,00	630,00
030	FILTRO COMBUSTIVEL	9,00	PÇ	66,00	WEGA		63,00	567,00
031	FILTRO OLEO MOTOR	15,00	PÇ	81,60	WEGA		77,00	1.155,00
032	FLEXIVEL FREIO	6,00	PÇ	56,40	NORFLEX		54,00	324,00
033	GUJA VÁLVULA	48,00	PÇ	21,60	38B		20,00	960,00
034	INTERRUPTOR FREIO	3,00	PÇ	79,20	MARFLEX		76,00	228,00
035	JOGO ANEL MOTOR	3,00	PÇ	224,40	CENTRINEL		213,00	639,00
036	JG BORRACHA PORTA DIANTEIRA	3,00	PÇ	158,40	UNIFLEX		151,00	453,00
037	JG CABO VELA IGNIÇÃO	3,00	PÇ	228,00	DELPHI		217,00	651,00
038	JG BRONZINA BIELA	3,00	PÇ	105,80	KS		100,00	300,00
039	JG BRONZINA MANCAL	3,00	PÇ	158,40	KS		151,00	453,00
040	JG JUNTA MOTOR	3,00	PÇ	428,40	SABO		407,00	1.221,00
041	JG MOLA PATIM TRASEIRO	6,00	PÇ	282,00	CWB		268,00	1.608,00
042	JG PASTILHA FREIO DIANTEIRO	6,00	PÇ	159,60	FRAS-LE		152,00	912,00
043	JG SAPATA FREIO TRASEIRO	6,00	PÇ	189,60	POLYCAR		180,00	1.080,00
044	KITS AMORTECEDOR DIANTEIRO	3,00	PÇ	348,00	CWB		331,00	993,00
045	KITS COIFA DA TRIZETA	3,00	PÇ	104,40	MG		99,00	297,00
046	KITS EMBREAGEM	3,00	PÇ	2.584,80	LUK		2.455,00	7.365,00
047	KITS HOMOCINÉTICA LADO RODA	6,00	PÇ	104,40	MG		99,00	594,00
048	MANGUEIRA RADIADOR	3,00	PÇ	204,00	GATES		194,00	582,00
049	MOLA ASPIRAL DIANTEIRA	6,00	PÇ	253,20	CINDUMEL		241,00	1.446,00
050	MOLA SUSPENSÃO TRASEIRA	6,00	PÇ	741,60	CINDUMEL		704,00	4.224,00
051	PARAFUSO RODA	30,00	PÇ	18,00	CWB		17,00	510,00
052	PINÇA FREIO DIANTEIRO	3,00	PÇ	567,60	ATE		539,00	1.617,00
053	PISTÃO MOTOR	12,00	PÇ	440,40	KS		418,00	5.016,00



PROPOSTA DE FORNECIMENTO DE PRODUTOS / SERVIÇOS

CNPJ: 80.357.247/0001-07 Fornecedor : C.F.C. COMERCIO DE PEÇAS E ACESSÓRIOS LTDA -ME
Endereço : AV. JOSE BONIFACIO 1037 - CENTRO - São José das Palmeiras/PR - CEP 85898-000
Inscrição Estadual: 440.00110-66
Representante: CLEBER FAUSTINO COSTA
Endereço representante: RUA OSVALDO CRUZ 961 - CENTRO - São José das Palmeiras/PR - CEP 85898-000
E-mail representante:
Banco: 1 - BB
CPF: 074.350.039-30 RG: 9.302.399-4
Contador: ILSON BORBA DE OLIVEIRA
E-mail: AUTOPECA.SAJOSE@HOTMAIL.COM
Telefone: 045 3259-1288 Fax: 45 3259-1288 Celular: 45999731220
Telefone contador: 45 32591156

Telefone representante: 4532591288

Data de abertura: 02/01/2013

Nº Item	Descrição do Produto / Serviço	Qtde.	Unid.	Preço Máximo	Marca	Modelo	Preço Unitário	Preço Total
054	PIVO SUSPENSÃO	6,00	PÇ	110,40	VOLDA		105,00	630,00
055	PONTEIRA HOMOCINÉTICA LADO RODA	3,00	PÇ	428,40	COFAP		409,00	1.227,00
056	PROTEÇÃO CARTER MOTOR	3,00	PÇ	259,20	DHF		247,00	741,00
057	RETENTOR COMANDO	3,00	PÇ	80,40	SABO		76,00	228,00
058	RETENTOR VIRABREQUIM	6,00	PÇ	91,20	SABO		87,00	522,00
059	ROLAMENTO RODA DIANTEIRA	6,00	PÇ	224,40	LUCAS		213,00	1.278,00
060	SENSOR TEMPERATURA	3,00	PÇ	296,40	MTE		281,00	843,00
061	SENSOR DE VELOCIDADE	3,00	PÇ	194,40	MTE		185,00	555,00
062	SERVO FREIO	3,00	PÇ	492,00	CONTOIL		468,00	1.404,00
063	SILENCIOSO FINAL	3,00	PÇ	283,20	TUPER		270,00	810,00
064	TAMBOR FREIO	6,00	PÇ	192,00	HIPPER		183,00	1.098,00
065	TAMPA CORREIA DENTADA	3,00	PÇ	104,40	RN		99,00	297,00
066	TENSOR CORREIA COMANDO	3,00	PÇ	176,40	ROLTENS		168,00	504,00
067	TERMINAL DIREÇÃO	6,00	PÇ	110,40	VOLDA		105,00	630,00
068	TUCHO MOTOR	48,00	PÇ	43,20	TWR		41,00	1.968,00
069	VÁLVULA ADMISSÃO	24,00	PÇ	45,60	3BB		43,00	1.032,00
070	VÁLVULA ESCAPE	24,00	PÇ	40,80	3BB		38,00	912,00
071	CUBO ROLAMENTO EMBREAGEM	3,00	PÇ	244,00	SKF		232,00	696,00
072	VEDADOR VÁLVULA	48,00	PÇ	26,40	SABO		25,00	1.200,00
073	DISCO FREIO	6,00	PÇ	178,80	HIPPER		170,00	1.020,00
074	RESERVATÓRIO AGUA LIMPADOR PARA-BRISA	3,00	PÇ	210,00	GONEL		200,00	600,00
075	RESERVATÓRIO AGUA RADIADOR	3,00	PÇ	228,00	GONEL		217,00	651,00
PREÇO TOTAL DO LOTE :								91.017,00

Nº Item	Descrição do Produto / Serviço	Qtde.	Unid.	Preço Máximo	Marca	Modelo	Preço Unitário	Preço Total
001	BOMBA OLEO	2,00	PÇ	1.488,00	SCHADECK		1.414,00	2.828,00
002	BRACO LEVANTE HIDRAULICO	4,00	PÇ	900,00	DITRATOR		855,00	3.420,00
003	CABO AFOGADOR	2,00	PÇ	72,00	TUBA		68,00	136,00
004	CONJUNTO COROA E PINHAO DIFERENCIAL	2,00	PÇ	5.160,00	KL		4.902,00	9.804,00
005	DISCO EMBREAGEM EXT.	2,00	PÇ	2.052,00	SACHS		1.450,00	2.900,00
006	DISCO EMBREAGEM INT.	2,00	PÇ	1.081,20	SACHS		1.027,00	2.054,00
007	ENGRENAGEM CAMBIO	4,00	PÇ	1.380,00	KL		1.311,00	5.244,00
008	PLATO EMBREAGEM	2,00	PÇ	5.724,00	SACHS		5.438,00	10.876,00

PROPOSTA DE FORNECIMENTO DE PRODUTOS / SERVIÇOS

CNPJ: 80.357.247/0001-07

Fornecedor : C.F.C. COMERCIO DE PEÇAS E ACESSÓRIOS LTDA -ME

E-mail: AUTOPECA SAOJOSE@HOTMAIL.COM

Endereço : AV. JOSE BONIFACIO 1037 - CENTRO - São José das Palmeiras/PR - CEP 85898-000

Inscrição Estadual: 440.00110-66

Contador: ILSON BORBA DE OLIVEIRA

Telefone: 045 3259-1288

Fax: 45 3259-1288

Celular: 45999731220

Representante: CLEBER FAUSTINO COSTA

CPF: 074.350.039-30

RG: 9.302.399-4

Telefone contador: 45 32591156

Endereço representante: RUA OSVALDO CRUZ 961 - CENTRO - São José das Palmeiras/PR - CEP 85898-000

E-mail representante:

Banco: 1 - BB

Telefone representante: 4532591288

Agência: 2577-1 - SANTA HELENA - Santa Helena/PR

Conta: 12304-8

Data de abertura: 02/01/2013

Lote : 016 Lote 016-02 (DOI) TRATOR TL 75 ANO FAB 01 (UM) 2009 E 01 (UM) 2013

Nº Item Descrição do Produto / Serviço

Nº Item	Descrição do Produto / Serviço	Qtde.	Unid.	Preço Máximo	Marca	Modelo	Preço Unitário	Preço Total
009	ROLAMENTO ALTERNADOR	4,00	PÇ					
010	ROLAMENTO DIFERENCIAL DIREITO	4,00	PÇ	60,00	SKF		57,00	228,00
011	ROLAMENTO EMBREAGEM	2,00	PÇ	408,00	GBR		388,00	1.552,00
012	ROLAMENTO PILOTO EMBREAGEM	2,00	PÇ	720,00	SKF		685,00	1.370,00
013	SUPORTE DO ROLAM. TOMADA FORÇA	2,00	PÇ	186,00	SKF		177,00	354,00
014	TANQUE COMBUSTÍVEL FORD	2,00	PÇ	453,60	GBR		431,00	862,00
015	TERCEIRO PONTO	2,00	PÇ	816,00	ACERO		776,00	1.552,00
016	DISCO DE FREIO	2,00	PÇ	708,00	DITRATOR		673,00	1.346,00
017	SEPARADOR	4,00	PÇ	888,00	FRAS-LE		844,00	3.376,00
018	ANEL MOLA TOMADA FORÇA	4,00	PÇ	576,00	FRAS-LE		548,00	2.192,00
019	CINTA TDF	6,00	PÇ	162,00	FORTG		154,00	924,00
020	SUPORTE DA ALAVANCA	6,00	PÇ	390,00	FORTG		371,00	2.226,00
021	DISCO TDF	4,00	PÇ	333,60	FORTG		317,00	1.268,00
022	PLACA AÇO TRANSMISSÃO	10,00	PÇ	36,00	DITRATOR		35,00	350,00
023	ANEL VEDAÇÃO P/ EIXO	2,00	PÇ	318,00	DITRATOR		303,00	606,00
024	DISCO AÇO SINTERIZADO	12,00	PÇ	67,20	FORTG		64,00	768,00
025	DISCO EXTERNO TRAS	4,00	PÇ	608,40	DITRATOR		578,00	2.312,00
026	VÁLVULA DE TRANSMISSÃO	2,00	PÇ	127,20	DITRATOR		121,00	242,00
027	EIXO ARVORE PRIMARIA	2,00	PÇ	4.200,00	DITRATOR		3.990,00	7.980,00
028	ARRUELA AÇO	2,00	PÇ	1.404,00	DITRATOR		1.334,00	2.668,00
029	EIXO PRINCIPAL Z30X18X16	4,00	PÇ	91,20	DITRATOR		87,00	348,00
030	CABEÇOTE FILTRO	2,00	PÇ	3.612,00	DITRATOR		3.432,00	6.864,00
		4,00	PÇ	384,00	DITRATOR		365,00	1.460,00

Lote : 017 Lote 017-TRATOR TL 75 B-ANO FAB/MOD-2015

PREÇO TOTAL DO LOTE :

78.110,00

Nº Item Descrição do Produto / Serviço

Nº Item	Descrição do Produto / Serviço	Qtde.	Unid.	Preço Máximo	Marca	Modelo	Preço Unitário	Preço Total
001	BARRA TRACÇÃO PARA ENGATE	1,00	PÇ					
002	BOMBA AGUA	1,00	PÇ	1.118,40	DITRATOR		1.063,00	1.063,00
003	CABO AFOGADOR	1,00	PÇ	776,40	SCHADECK		738,00	738,00
004	CINTA FREIO TOMADA DE FORÇA	1,00	PÇ	68,40	TUBA		65,00	65,00
005	DISCO EMBREAGEM EXT.	1,00	PÇ	561,60	DITRATOR		533,00	533,00
006	DISCO EMBREAGEM INT.	1,00	PÇ	1.932,00	SACHS		1.836,00	1.836,00
007	DISCO TOMADA EXTERNO	1,00	PÇ	1.094,40	SACHS		1.040,00	1.040,00
008	DISCO TOMADA INTERNO	1,00	PÇ	102,00	DITRATOR		97,00	97,00
		1,00	PÇ	56,40	DITRATOR		54,00	54,00

esProposta - Versão: 1.1.4.3



Município de São José das Palmeiras
Pregão Presencial 23/2020

PROPOSTA DE FORNECIMENTO DE PRODUTOS / SERVIÇOS

CNPJ: 80.357.247/0001-07 Fornecedor : C.F.C. COMERCIO DE PEÇAS E ACESSÓRIOS LTDA -ME

E-mail: AUTOPECA.SAOJOSE@HOTMAIL.COM

Endereço : AV. JOSE BONIFACIO 1037 - CENTRO - São José das Palmeiras/PR - CEP 85898-000

Telefone: 045 3259-1288 Fax: 45 3259-1288 Celular: 45999731220

Inscrição Estadual: 440.00110-66

Contador: ILSON BORBA DE OLIVEIRA

Telefone contador: 45 32591156

Representante: CLEBER FAUSTINO COSTA

CPF: 074.350.039-30

RG: 9.302.399-4

Endereço representante: RUA OSVALDO CRUZ 961 - CENTRO - São José das Palmeiras/PR - CEP 85898-000

Telefone representante: 4532591288

E-mail representante:

Banco: 1 - BB

Agência: 2577-1 - SANTA HELENA - Santa Helena/PR

Conta: 12304-8

Data de abertura: 02/01/2013

Lote : 017 Lote 017-TRATOR TL 75 B-ANO FAB/MOD-2015

Nº Item	Descrição do Produto / Serviço	Qtde.	Unid.	Preço Máximo	Marca	Modelo	Preço Unitário	Preço Total
009	ENCOSTO DO ROLAMENTO	1,00	PÇ	184,80	DITRATOR		176,00	176,00
010	PARAFUSO ARO ROSCA FINA	10,00	PÇ	26,40	ZM		25,00	250,00
011	PLATO EMBREAGEM	1,00	PÇ	2.467,20	SACHS		2.344,00	2.344,00
012	RETENTOR DA RODA DIANTEIRA	2,00	PÇ	26,40	ARCA		25,00	50,00
013	ROLAMENTO ALTERNADOR	1,00	PÇ	56,40	SKF		54,00	54,00
014	ROLAMENTO DIFERENCIAL DIREITO	2,00	PÇ	391,20	GBR		372,00	744,00
015	ROLAMENTO DIFERENCIAL ESQUERDO	2,00	PÇ	84,00	GBR		80,00	160,00
016	ROLAMENTO EMBREAGEM	1,00	PÇ	618,00	SKF		587,00	587,00
017	ROLAMENTO PILOTO EMBREAGEM	1,00	PÇ	170,40	SKF		162,00	162,00
018	CORREIA ALTERNADOR	1,00	PÇ	200,40	GATES		191,00	191,00
019	BUCHA DA TRACÇÃO	1,00	PÇ	58,80	GBR		56,00	56,00
020	RETENTOR INTERNO TRACÇÃO	1,00	PÇ	92,40	ARCA		88,00	88,00
021	RETENTOR EXTERNO TRACÇÃO	1,00	PÇ	223,20	ARCA		212,00	212,00
022	BATERIA 100 AMP	1,00	PÇ	792,00	REAL		753,00	753,00
023	SUPORTE DO ROLAMENTO TOMADA FORÇA	1,00	PÇ	344,40	GBR		328,00	328,00
024	COROA PINHAO DIFERENCIAL	1,00	PÇ	6.253,20	MAX GEAR		5.941,00	5.941,00
PREÇO TOTAL DO LOTE :								17.522,00

Lote : 018 Lote 018-TRATOR MF 275- ANO FAB. 2002

Nº Item	Descrição do Produto / Serviço	Qtde.	Unid.	Preço Máximo	Marca	Modelo	Preço Unitário	Preço Total
001	BARRA ACIONADORA	1,00	PÇ	27,24	DITRATOR		26,00	26,00
002	BARRA TRACÇÃO PARA ENGATE	1,00	PÇ	822,96	DITRATOR		782,00	782,00
003	BATERIA 100 AMP	1,00	PÇ	792,00	REAL		753,00	753,00
004	BOMBA AGUA	1,00	PÇ	160,68	INDISA		153,00	153,00
005	BOMBA MANUAL DO MOTOR	1,00	PÇ	938,28	PLATINUM		892,00	892,00
006	CABO AFOGADOR	1,00	PÇ	45,36	TUBA		43,00	43,00
007	CAIXA FUSIVEL	1,00	PÇ	38,00	MARFLEX		37,00	37,00
008	CAPA E CUBO SINCRONIZADOR	2,00	PÇ	541,68	DITRATOR		514,00	1.028,00
009	CHAPA PROTETORA	1,00	PÇ	8,40	DITRATOR		8,00	8,00
010	CHAVE LUZ	2,00	PÇ	59,64	FACOBRA		56,00	112,00
011	CHICOTE PRINCIPAL	1,00	PÇ	264,36	TCC		251,00	251,00
012	COROA PINHAO DIFERENCIAL	1,00	PÇ	1.550,04	MAX GEAR		1.473,00	1.473,00
013	CREMALHEIRA	1,00	PÇ	164,64	MAX GEAR		156,00	156,00
014	CUPILHA	2,00	PÇ	174,96	FEY		166,25	332,50

Município de São José das Palmeiras

Pregão Presencial 23/2020

PROPOSTA DE FORNECIMENTO DE PRODUTOS / SERVIÇOS

CNPJ: 80.357.247/0001-07 Fornecedor: C.F.C. COMERCIO DE PEÇAS E ACESSORIOS LTDA -ME

E-mail: AUTOPECA.SAJOSE@HOTMAIL.COM

Endereço: AV. JOSE BONIFACIO 1037 - CENTRO - São José das Palmeiras/PR - CEP 85898-000

Telefone: 045 3259-1288 Fax: 45 3259-1288 Celular: 45999731220

Inscrição Estadual: 440.00110-66

Contador: ILSON BORBA DE OLIVEIRA

RG: 9.302.399-4

Representante: CLEBER FAUSTINO COSTA

CPF: 074.350.039-30

Endereço representante: RUA OSVALDO CRUZ 961 - CENTRO - São José das Palmeiras/PR - CEP 85898-000

Telefone representante: 4532591288

E-mail representante:

Banco: 1 - BB

Agência: 2577-1 - SANTA HELENA - Santa Helena/PR

Conta: 12304-8

Data de abertura: 02/01/2013

Lote: 018 Lote 018-TRATOR MF 275- ANO FAB. 2002

Nº Item	Descrição do Produto / Serviço	Qtde.	Unid.	Preço Máximo	Marca	Modelo	Preço Unitário	Preço Total
015	DISCO EMBREAGEM EXT.	1,00	PÇ	263,04	DITRATOR		251,00	251,00
016	DISCO EMBREAGEM INT.	1,00	PÇ	330,48	DITRATOR		313,00	313,00
017	EIXO CAMBIO CAIXA	1,00	PÇ	1.013,52	KL		963,00	963,00
018	EIXO DE COMANDO	1,00	PÇ	979,80	DITRATOR		931,00	931,00
019	ENGRENAGEM CAMBIO	1,00	PÇ	1.235,04	KL		1.174,00	1.174,00
020	FAROL DIANTEIRO COMPLETO	2,00	PÇ	66,12	ORGUS		63,00	126,00
021	GARFO DO GAFANHOTO	1,00	PÇ	212,52	DITRATOR		202,00	202,00
022	INDICADOR PRESSAO OLEO	1,00	PÇ	197,04	MARFLEX		187,00	187,00
023	MANGUEIRA RADIADOR INF.	1,00	PÇ	59,64	GATES		57,00	57,00
024	MANGUEIRA RADIADOR SUP.	1,00	PÇ	59,64	GATES		57,00	57,00
025	PARAFUSO ARO ROSCA FINA	20,00	PÇ	22,08	FEY		21,00	420,00
026	PEDAL DA EMBREAGEM	1,00	PÇ	276,00	DITRATOR		262,00	262,00
027	PLATO EMBREAGEM	1,00	PÇ	1.043,28	SACHS		992,00	992,00
028	PORCA CASTELO	2,00	PÇ	43,00	FEY		41,00	82,00
029	PRISIONEIRO CABEQOTE	4,00	PÇ	22,00	DITRATOR		21,00	84,00
030	RETENTOR DA RODA DIANTEIRA	2,00	PÇ	24,60	ARCA		22,00	44,00
031	ROLAMENTO ALTERNADOR	1,00	PÇ	29,76	SKF		28,00	28,00
032	ROLAMENTO DIFERENCIAL DIREITO	2,00	PÇ	294,24	GBR		280,00	560,00
033	ROLAMENTO DIFERENCIAL ESQUERDO	2,00	PÇ	294,24	GBR		280,00	560,00
034	ROLAMENTO EMBREAGEM	1,00	PÇ	237,12	SKF		225,00	225,00
035	ROLAMENTO PILOTO EMBREAGEM	1,00	PÇ	33,72	SKF		32,00	32,00
036	ROLAMENTO RODA DIANTEIRA EXTERNO	2,00	PÇ	48,00	GBR		46,00	92,00
037	ROLAMENTO RODA DIANTEIRA INTERNO	2,00	PÇ	69,96	GBR		67,00	134,00
038	ROLAMENTO RODA TRASEIRA	4,00	PÇ	105,00	GBR		100,00	400,00
039	ROLAMENTO TOMADA FORÇA EXTERNO	2,00	PÇ	45,36	GBR		43,00	86,00
040	ROLAMENTO TOMADA FORÇA INTERNO	2,00	PÇ	42,72	GBR		40,00	80,00
041	SILENCIOSO	1,00	PÇ	98,52	TUPER		94,00	94,00
042	TRANSMISSAO FINAL ESQ.	1,00	PÇ	412,08	DITRATOR		392,00	392,00
043	TRATOMETRO	1,00	PÇ	158,16	TUOTEST		150,00	150,00
044	TUBO RESPIRO	1,00	PÇ	36,24	FC		35,00	35,00
045	VALVULA TERMOSTATICA	1,00	PÇ	193,08	MTE		183,00	183,00
046	ANEL SEGURANÇA	4,00	PÇ	15,00	FC		15,00	60,00
047	ASSENTO DA VÁLVULA ESCAPE	4,00	PÇ	98,52	3BB		94,00	376,00
048	TANQUE COMBUSTÍVEL	1,00	PÇ	769,80	ACERO		732,00	732,00



PROPOSTA DE FORNECIMENTO DE PRODUTOS / SERVIÇOS

CNPJ: 80.357.247/0001-07

Fornecedor: C.F.C. COMERCIO DE PEÇAS E ACESSÓRIOS LTDA -ME

E-mail: AUTOPECA.SAOJOSE@HOTMAIL.COM

Endereço: AV. JOSE BONIFACIO 1037 - CENTRO - São José das Palmeiras/PR - CEP 85898-000

Telefone: 045 3259-1288

Inscrição Estadual: 440.00110-66

Representante: CLEBER FAUSTINO COSTA

Endereço representante: RUA OSVALDO CRUZ 961 - CENTRO - São José das Palmeiras/PR - CEP 85898-000

RG: 9.302.399-4

Telefone representante: 4532591288

E-mail representante: Banco: 1 - BB

Conta: 12304-8

Agência: 2577-1 - SANTA HELENA - Santa Helena/PR

Data de abertura: 02/01/2013

Lote: 018 Lote 018-TRATOR MF 275- ANO FAB. 2002

Nº Item Descrição do Produto / Serviço

049 TELA RADIADOR

Qtde. Unid.

1,00 PÇ

Preço Máximo Marca

210,00 FC

Modelo

Preço Unitário

200,00

Preço Total

200,00

PREÇO TOTAL DO LOTE :

16.610,50

Lote: 019 Lote 019-02 (DUAS) ENSILADEIRAS DE FORRAGEM CREMASCOS

Nº Item Descrição do Produto / Serviço

001 CORREIA MULTI V

Qtde. Unid.

3,00 PÇ

Preço Máximo Marca

772,80 VONDER

Modelo

Preço Unitário

734,00

Preço Total

2.202,00

002 EIXO DOS ROLOS DAS FACAS

Qtde. Unid.

1,00 PÇ

Preço Máximo Marca

918,00 CREMASCOS

Modelo

Preço Unitário

872,00

Preço Total

872,00

003 JOGO FACAS

Qtde. Unid.

2,00 PÇ

Preço Máximo Marca

1.605,60 CREMASCOS

Modelo

Preço Unitário

1.525,00

Preço Total

3.050,00

004 JOGO CONTRA FACA

Qtde. Unid.

2,00 PÇ

Preço Máximo Marca

825,60 CREMASCOS

Modelo

Preço Unitário

784,00

Preço Total

1.568,00

005 ROLAMENTO DO EIXO FACAS

Qtde. Unid.

4,00 PÇ

Preço Máximo Marca

118,80 GBR

Modelo

Preço Unitário

113,00

Preço Total

452,00

PREÇO TOTAL DO LOTE :

8.144,00

Lote: 020 Lote 020-04 (QUATRO) ENSILADEIRAS DE FORRAGEM JFC 120

Nº Item Descrição do Produto / Serviço

001 CORREIA MULTI V

Qtde. Unid.

4,00 PÇ

Preço Máximo Marca

580,80 VONDER

Modelo

Preço Unitário

552,00

Preço Total

2.208,00

002 EIXO DOS ROLOS DAS FACAS

Qtde. Unid.

2,00 PÇ

Preço Máximo Marca

918,00 JFC

Modelo

Preço Unitário

872,00

Preço Total

1.744,00

003 JOGO FACAS

Qtde. Unid.

4,00 PÇ

Preço Máximo Marca

1.600,80 JFC

Modelo

Preço Unitário

1.520,00

Preço Total

6.080,00

004 JOGO CONTRA FACA

Qtde. Unid.

4,00 PÇ

Preço Máximo Marca

825,60 JFC

Modelo

Preço Unitário

784,00

Preço Total

3.136,00

005 ROLAMENTO DO EIXO FACAS

Qtde. Unid.

8,00 PÇ

Preço Máximo Marca

106,80 GBR

Modelo

Preço Unitário

101,00

Preço Total

808,00

PREÇO TOTAL DO LOTE :

13.976,00

Lote: 021 Lote 021-05(CINCO) CARRETAS AGRICOLAS BASCULANTE

Nº Item Descrição do Produto / Serviço

001 RETENTOR DO CUBO RODA TRAS.

Qtde. Unid.

8,00 PÇ

Preço Máximo Marca

31,20 ARCA

Modelo

Preço Unitário

30,00

Preço Total

240,00

002 RETENTOR DO CUBO RODA DIANT.

Qtde. Unid.

8,00 PÇ

Preço Máximo Marca

43,20 ARCA

Modelo

Preço Unitário

41,00

Preço Total

328,00

003 RODA FERRO 750X16

Qtde. Unid.

4,00 PÇ

Preço Máximo Marca

427,20 ROTOSIS

Modelo

Preço Unitário

406,00

Preço Total

1.624,00

004 ROLAMENTO INT. DO CUBO

Qtde. Unid.

8,00 PÇ

Preço Máximo Marca

129,60 GBR

Modelo

Preço Unitário

123,00

Preço Total

984,00

005 ROLAMENTO EXT. DO CUBO

Qtde. Unid.

8,00 PÇ

Preço Máximo Marca

103,20 GBR

Modelo

Preço Unitário

98,00

Preço Total

784,00

PREÇO TOTAL DO LOTE :

3.960,00

Lote: 022 Lote 022-01 (UMA) CARRETA AGRÍCOLA COM CARROGERIA EM CHAPA

Nº Item Descrição do Produto / Serviço

001 RETENTOR DO CUBO RODA TRAS.

Qtde. Unid.

8,00 PÇ

Preço Máximo Marca

33,60 ARCA

Modelo

Preço Unitário

32,00

Preço Total

256,00

002 RETENTOR DO CUBO RODA DIANT.

Qtde. Unid.

8,00 PÇ

Preço Máximo Marca

45,60 ARCA

Modelo

Preço Unitário

43,00

Preço Total

344,00

003 RODA FERRO 750X16

Qtde. Unid.

4,00 PÇ

Preço Máximo Marca

428,40 ROTOSIS

Modelo

Preço Unitário

427,00

Preço Total

1.708,00

esProposta - Versão: 1.1.4.3

Pregão Presencial 23/2020

PROPOSTA DE FORNECIMENTO DE PRODUTOS / SERVIÇOS

CNPJ: 80.357.247/0001-07 Fornecedor: C.F.C. COMERCIO DE PEÇAS E ACESSÓRIOS LTDA -ME

Endereço: AV. JOSE BONIFACIO 1037 - CENTRO - São José das Palmeiras/PR - CEP 85898-000

Inscrição Estadual: 440.00110-66

E-mail: AUTOPECA.SAOJOSE@HOTMAIL.COM

Telefone: 045 3259-1288 Fax: 45 3259-1288 Celular: 45999731220

Contador: ILSON BORBA DE OLIVEIRA

CPF: 074.350.039-30 RG: 9.302.399-4

Telefone contador: 45 32591156

Representante: CLEBER FAUSTINO OOSTA

Endereço representante: RUA OSVALDO CRUZ 961 - CENTRO - São José das Palmeiras/PR - CEP 85898-000

E-mail representante:

Telefone representante: 4532591288

Banco: 1 - BB

Agência: 2577-1 - SANTA HELENA - Santa Helena/PR

Conta: 12304-8

Data de abertura: 02/01/2013

Lote: 022 Lote 022-01 (UMA) CARRETA AGRÍCOLA COM CARROGERIA EM CHAPA

Nº Item	Descrição do Produto / Serviço	Qtde.	Unid.	Preço Máximo	Marca	Modelo	Preço Unitário	Preço Total
004	ROLAMENTO INT. DO CUBO	8,00	PÇ	133,20	GBR		127,00	1.016,00
005	ROLAMENTO EXT. DO CUBO	8,00	PÇ	101,00	GBR		96,00	768,00
PREÇO TOTAL DO LOTE:								4.092,00

Lote: 023 Lote 023-ROÇADEIRA TATU

Nº Item	Descrição do Produto / Serviço	Qtde.	Unid.	Preço Máximo	Marca	Modelo	Preço Unitário	Preço Total
001	ARRUELA DE PRESSÃO Ø1"	20,00	PÇ	0,60	FEY		0,57	11,40
002	ARRUELA DE PRESSÃO Ø3/4"	20,00	PÇ	0,60	FEY		0,57	11,40
003	ARRUELA DE PRESSÃO Ø5/8"	20,00	PÇ	0,60	FEY		0,57	11,40
004	BARRA PORTA FACAS INFERIOR	1,00	PÇ	336,00	TATU		320,00	320,00
005	BARRA PORTA FACAS SUPERIOR	1,00	PÇ	336,00	TATU		320,00	320,00
006	CAIXA DE PROTEÇÃO DAS FACAS	1,00	PÇ	404,40	TATU		384,00	384,00
007	CHAVETA 3/8" X 57MM	5,00	PÇ	5,16	FEY		4,90	24,50
008	CORREIA DE TRACAO	2,00	PÇ	123,60	VONDER		117,00	234,00
009	CUBO MENOR COMPLETO	2,00	PÇ	337,20	TATU		321,00	642,00
010	EIXO DO CUBO COMPLETO	1,00	PÇ	562,80	TATU		534,00	534,00
011	FACA 635 X 3.1/2" DE 1/2" (CORTE SIMPLES)	15,00	PÇ	52,80	TATU		50,00	750,00
012	FLANGE DE GUIA DA BARRA PORTA FACAS	1,00	PÇ	45,60	TATU		43,00	43,00
013	JOGO DE FACAS	2,00	PÇ	382,80	TATU		365,00	730,00
014	PARAF. CAB. FRANC. 1" X 3.1/8" 14F UNS1A GR5 RT	10,00	PÇ	3,24	FEY		3,08	30,80
015	PARAF. CAB. SEXT. 3/4" X 4.1/2" 10F UNC1A GR5 RP	10,00	PÇ	3,24	FEY		3,08	30,80
016	PARAF. CAB. SEXT. 5/8" X 3" 18F UNF1A GR5 RP	10,00	PÇ	3,24	FEY		3,08	30,80
017	PORCA SEXT. AUTO TRAV. C/ NYLON ALTA Ø1" 14F UNS	10,00	PÇ	1,98	FEY		1,88	18,80
018	PORCA SEXT. AUTO TRAV. C/ NYLON ALTA Ø5/8" 11F UNC	10,00	PÇ	1,98	FEY		1,88	18,80
019	PORCA SEXTAVADA Ø3/4" 10F UNC GR5	10,00	PÇ	1,98	FEY		1,88	18,80
PREÇO TOTAL DO LOTE:								4.164,50

Lote: 024 Lote 024-ESPARRAMADOR DE CALCÁRIO E ESTERCO IPACOL

Nº Item	Descrição do Produto / Serviço	Qtde.	Unid.	Preço Máximo	Marca	Modelo	Preço Unitário	Preço Total
001	BUCHA DE TRAVAMENTO 30X45X25	2,00	PÇ	16,80	GBR		15,00	30,00
002	BUJÃO DE DRENO 1/2	1,00	PÇ	25,20	CWB		24,00	24,00
003	BUJÃO DE RESPIRO 1/2	1,00	PÇ	33,60	CWB		32,00	32,00
004	CALÇO 35 X 45 X 12	2,00	PÇ	5,16	GBR		5,00	10,00
005	CALÇO 40 X 0,5	2,00	PÇ	5,16	GBR		5,00	10,00

Pregão Presencial 23/2020

PROPOSTA DE FORNECIMENTO DE PRODUTOS / SERVIÇOS

-07 Fornecedor : C.F.C. COMERCIO DE PEÇAS E ACESSÓRIOS LTDA -ME

E-mail: AUTOPECA.SAOJOSE@HOTMAIL.COM

BONIFACIO 1037 - CENTRO - São José das Palmeiras/PR - CEP 85898-000

Telefone: 045 3259-1288 Fax: 45 3259-1288 Celular: 45999731220

0.00110-66

Contador: ILSON BORBA DE OLIVEIRA

Telefone contador: 45 32591156

ER FAUSTINO COSTA

CPF: 074.350.039-30

RG: 9.302.399-4

Endereço: RUA OSVALDO CRUZ 961 - CENTRO - São José das Palmeiras/PR - CEP 85898-000

Telefone representante: 4532591288

Data de abertura: 02/01/2013

Conta: 12304-8

Agência: 2577-1 - SANTA HELENA - Santa Helena/PR

SPARRAMADOR DE CALÇÁRIO E ESTERCO IPACOL

Produto / Serviço	Qtde.	Unid.	Preço Máximo	Marca	Modelo	Preço Unitário	Preço Total
5	2,00	PÇ	6,60	GBR		6,50	13,00
5	1,00	PÇ	176,40	AENCO		167,00	167,00
5	1,00	PÇ	586,80	AENCO		557,00	557,00
5	1,00	PÇ	379,20	AENCO		360,00	360,00
5	1,00	PÇ	1.236,00	TECHN		1.175,00	1.175,00
5	2,00	PÇ	7,80	FEY		7,50	15,00
5	1,00	PÇ	1.424,40	JZ		1.353,00	1.353,00
5	2,00	PÇ	151,20	JZ		144,00	288,00
5	2,00	PÇ	148,80	VONDER		140,00	280,00
5	2,00	PÇ	15,60	VONDER		15,00	30,00
5	2,00	PÇ	25,20	VONDER		24,00	48,00
5	2,00	PÇ	44,40	CHJC		42,00	84,00
5	1,00	PÇ	52,80	IPACOL		50,00	50,00
5	1,00	PÇ	657,60	IPACOL		625,00	625,00
5	1,00	PÇ	367,20	IPACOL		349,00	349,00
5	1,00	PÇ	150,00	IPACOL		143,00	143,00
5	1,00	PÇ	76,80	IPACOL		73,00	73,00
5	1,00	PÇ	92,40	IPACOL		88,00	88,00
5	1,00	PÇ	306,00	IPACOL		291,00	291,00
5	1,00	PÇ	98,40	IPACOL		93,50	93,50
5	4,00	PÇ	15,60	CHJC		15,00	60,00
5	1,00	PÇ	58,80	IPACOL		57,00	57,00
5	1,00	PÇ	64,80	IPACOL		61,00	61,00
5	1,00	PÇ	18,00	GBR		18,00	18,00
5	1,00	PÇ	4.170,00	TECHN		3.962,00	3.962,00
5	6,00	PÇ	2,40	VONDER		2,40	14,40
5	1,00	PÇ	31,20	VONDER		30,00	30,00
5	1,00	PÇ	16,80	IPACOL		16,00	16,00
5	1,00	PÇ	32,40	IPACOL		31,00	31,00
5	10,00	PÇ	1,20	FEY		1,20	12,00
5	10,00	PÇ	1,20	FEY		1,20	12,00
5	2,00	PÇ	211,20	IPACOL		200,00	400,00
5	3,00	PÇ	3,60	GBR		3,60	10,80
5	3,00	PÇ	2,40	GBR		2,40	7,20



27/08/2017 17:50:52

Pregão Presencial 23/2020

PROPOSTA DE FORNECIMENTO DE PRODUTOS / SERVIÇOS

CNPJ: 80.357.247/0001-07

Fornecedor : C.F.C. COMERCIO DE PEÇAS E ACESSÓRIOS LTDA -ME

E-mail: AUTOPEÇASAJOSE@HOTMAIL.COM

Endereço : AV. JOSE BONIFACIO 1037 - CENTRO - São José das Palmeiras/PR - CEP 85898-000

Telefone: 045 3259-1288

Inscrição Estadual: 440.00110-66

Contador: ILSON BORBA DE OLIVEIRA

RG: 9.302.399-4

CPF: 074.350.039-30

Endereço representante: RUA OSVALDO CRUZ 961 - CENTRO - São José das Palmeiras/PR - CEP 85898-000

E-mail representante:

Banco: 1 - BB

Telefone representante: 4532591288

Lote : 024 Lote 024-ESPARRAMADOR DE CALCÁRIO E ESTERCO IPACOL

Agência: 2577-1 - SANTA HELENA - Santa Helena/PR

Conta: 12304-8

Data de abertura: 02/01/2013

Nº Item	Descrição do Produto / Serviço	Qtde.	Unid.	Preço Máximo	Marca	Modelo	Preço Unitário	Preço Total
040	POLIA 5 X 1 B (25X40X1/4)	1,00	PÇ	181,20	VONDER		172,00	172,00
041	PORCA SEXTAVADA 5/8 NC	10,00	PÇ	2,58	FEY		2,50	25,00
042	REBITE DA ESTEIRA CN	200,00	PÇ	5,16	VONDER		5,00	1.000,00
043	REDUTOR MONTADO 1/45 535C	1,00	PÇ	708,00	IPACOL		673,00	673,00
044	ROLAMENTO 6205	2,00	PÇ	15,60	GBR		15,00	30,00
045	ROLAMENTO 6207	2,00	PÇ	46,80	GBR		44,00	88,00
046	ROLAMENTO 6208	2,00	PÇ	49,20	GBR		47,00	94,00
047	ROLAMENTO CÔNICO 67048/10	2,00	PÇ	33,60	GBR		32,00	64,00
048	ROSCA ESTICADORA 5/8 X 290 MM	1,00	PÇ	74,40	FEY		70,00	70,00
049	TAMPA TP 21	1,00	PÇ	18,00	IPACOL		17,00	17,00
050	TAMPA TP 7 FECHADA	1,00	PÇ	33,60	IPACOL		32,00	32,00
051	TENSOR DE CORRENTE	1,00	PÇ	61,20	CHJC		58,00	58,00
052	VARETA DE EMENDA DA ESTEIRA 215	2,00	PÇ	27,60	TECHN		26,00	52,00
PREÇO TOTAL DO LOTE :							13.254,90	

Lote : 025 Lote 025-ESTERQUEIRA LIQUIDA IPACOL

Nº Item	Descrição do Produto / Serviço	Qtde.	Unid.	Preço Máximo	Marca	Modelo	Preço Unitário	Preço Total
001	CAPA DO CARDAN INTERMEDIÁRIO	1,00	PÇ	199,20	IPACOL		189,00	189,00
002	CARDAN COMPLETO 535C	1,00	PÇ	504,00	AENCO		479,00	479,00
003	CHAVETA 1/4 X 40	6,00	PÇ	7,80	FEY		7,00	42,00
004	CHAVETA 3/16 X 35	6,00	PÇ	5,16	FEY		5,00	30,00
005	CHAVETA 5/16 X 35	6,00	PÇ	6,60	FEY		6,00	36,00
006	JOGO PALHETA	10,00	PÇ	351,60	MICRO		334,00	3.340,00
007	POLIA 3 X 1 B (31,75 X 45 X 1/4)	1,00	PÇ	171,60	VONDER		163,00	163,00
008	PORCA SEXTAVADA 5/16 NC	4,00	PÇ	1,20	FEY		1,00	4,00
009	RETENTOR 01377	2,00	PÇ	19,20	ARCA		18,00	36,00
010	RETENTOR 01988	2,00	PÇ	9,60	ARCA		9,00	18,00
011	ROLAMENTO 6004	2,00	PÇ	18,00	GBR		17,00	34,00
012	ROLAMENTO 6206	2,00	PÇ	19,20	GBR		18,00	36,00
013	ROLAMENTO 6210	2,00	PÇ	68,40	GBR		65,00	



PROPOSTA DE FORNECIMENTO DE PRODUTOS / SERVIÇOS

CNPJ: 80.357.247/0001-07

Fornecedor: CEC COMERCIO DE BEBIDAS LTDA

Endereço: AV. JOSE BONIFACIO 1037 - CENTRO -

Inscrição Estadual: 440 00110-66

Representante: CLEBER FAUSTINO COSTA

Endereço representante: RUA OSVALDO COSTA

E-mail representante: osvaldo.cruz961@centro-saopaulo.org.br - CENTRO - São José das Palmeiras/PR - CEP 85898-000

Banco: 1 - BB

Contador: ILSON BORBA DE OLIVEIRA

CPF: 074.350.039-30

RG: 9.302.399-4

E-mail: AUTOPECA SA OJOSE@HOTMAIL.COM

Telephone: 045 3259-1288
Fax: 45 3259-1288

Telefone contador: 45 32591156

Telefone representante: 4532591288

Contd. 12304-8

Agência: 2577-1 - SANTA HELENA - Santa Helena/PR

Data de abertura: 02/01/2013

PREÇO TOTAL DO LOTE:

Nº Item	Descrição do Produto / Serviço	Qtde.	Unid.	Preço Máximo	Marca	Modelo	Preço Unitário	Preço Total
001	CAPA DO CARDAN INTERMEDIÁRIO	1,00	PÇ					
002	CARDAN COMPLETO 535C	1,00	PÇ	199,20	FC		189,00	189,00
003	CHAVETA ¼ X 40	6,00	PÇ	504,00	AENCO		479,00	479,00
004	CHAVETA 3/16 X 35	6,00	PÇ	7,80	FEY		7,00	42,00
005	CHAVETA 5/16 X 35	6,00	PÇ	5,16	FEY		5,00	30,00
006	JOGO PALHETA	10,00	PÇ	6,60	FEY		6,00	36,00
007	POLIA 3 X 1 B (31,75 X 45 X ¼)	1,00	PÇ	351,60	MICRO		334,00	3.340,00
008	PORCA SEXTAVADA 5/16 NC	4,00	PÇ	171,60	VONDER		163,00	163,00
009	RETENTOR 01377	2,00	PÇ	1,20	FEY		1,00	4,00
010	RETENTOR 01988	2,00	PÇ	19,20	ARCA		18,00	36,00
011	ROLAMENTO 6004	2,00	PÇ	9,60	ARCA		9,00	18,00
012	ROLAMENTO 6206	2,00	PÇ	18,00	GBR		17,00	34,00
013	ROLAMENTO 6210	2,00	PÇ	19,20	GBR		18,00	36,00
				68,40	GBR		65,00	130,00
Lote : 027 Lote 027-02 (DOIS) ARRASTÃO SIMPLES 14 DISCOS TATU MARCHESAN							PREÇO TOTAL DO LOTE :	4.537,00

Qtde.	Unid.	Preço Máximo	Marca	Modelo	Preço Unitário	Preço Total
001	14,00	PÇ	352,80	DITRATOR	335,00	4.690,00
002	1,00	PÇ	802,80	TATU	762,00	762,00
003	4,00	PÇ	331,20	TATU	315,00	1.260,00
004	2,00	PÇ	45,60	FEY	43,00	86,00
005	4,00	PÇ	76,80	TATU	73,00	292,00
006	2,00	PÇ	94,80	FEY	90,00	180,00
<div> <div>Item : 028</div> <div>Lote 028- ARRASTÃO C/ COMANDO 14 DISCOS</div> </div>						PREÇO TOTAL DO LOTE :
Item Descrição do Produto / Serviço						7.270,00

Qtde.	Unid.	Preço Máximo	Marca	Modelo	Preço Unitário	Preço Total
001	2,00	PÇ	94,80	DITRATOR	90,00	180,00
002	1,00	PÇ	802,80	DITRATOR	762,00	762,00
003	4,00	PÇ	331,20	DITRATOR	315,00	1.260,00
004	2,00	PÇ	45,60	DITRATOR	43,00	86,00
005	4,00	PÇ	76,80	DITRATOR	73,00	292,00
006	14,00	PÇ	352,80	DITRATOR	335,00	4.690,00

Posta - Versão: 1.14.3

Pregão Presencial 23/2020

PROPOSTA DE FORNECIMENTO DE PRODUTOS / SERVIÇOS

CNPJ: 80.357.247/0001-07

Fornecedor: C.F.C. COMERCIO DE PEÇAS E ACESSORIOS LTDA -ME

E-mail: AUTOPECA.SAOJOSE@HOTMAIL.COM

Endereço: AV. JOSE BONIFACIO 1037 - CENTRO - São José das Palmeiras/PR - CEP 85898-000

Telefone: 045 3259-1288 Fax: 45 3259-1288 Celular: 45999731220

Inscrição Estadual: 440.00110-66

Contador: LSON BORBA DE OLIVEIRA

RG: 9.302.399-4

Telefone contador: 45 32591156

Representante: CLEBER FAUSTINO COSTA

CPF: 074.350.039-30

Endereço representante: RUA OSVALDO CRUZ 961 - CENTRO - São José das Palmeiras/PR - CEP 85898-000

E-mail representante:

Banco: 1 - BB

Agência: 2577-1 - SANTA HELENA - Santa Helena/PR

Conta: 12304-8

Data de abertura: 02/01/2013

PREÇO TOTAL DO LOTE : 7.270,00

Lote : 029 Lote 029-ARRASTAO COM COMANDO 16 DISCO BALDAN

Nº Item Descrição do Produto / Serviço

Nº Item	Descrição do Produto / Serviço	Qtde.	Unid.	Preço Máximo	Marca	Modelo	Preço Unitário	Preço Total
001	ARRUELA CONVEXA PONTA EIXO	2,00	PÇ	96,00	DITRATOR		92,00	184,00
002	DISCO RECORTADO 26"	14,00	PÇ	352,80	DITRATOR		335,00	4.690,00
003	EIXO GRADE DOS DISCOS	1,00	PÇ	480,00	DITRATOR		456,00	456,00
004	MANCAL GRADE DOS DISCOS	4,00	PÇ	386,40	DITRATOR		367,00	1.468,00
005	PORCA EIXO GRADE	2,00	PÇ	43,20	DITRATOR		41,00	82,00
006	SEPARADOR DOS DISCOS	4,00	PÇ	78,00	DITRATOR		74,00	296,00
PREÇO TOTAL DO LOTE :								7.176,00

Lote : 030 Lote 030-ESCARIFICADOR EPCR 300 SETE HASTES MARCA PICCIN

Nº Item Descrição do Produto / Serviço

Nº Item	Descrição do Produto / Serviço	Qtde.	Unid.	Preço Máximo	Marca	Modelo	Preço Unitário	Preço Total
001	ALAVANCA HASTE	10,00	PÇ	50,40	PICCIN		48,00	480,00
002	BOTA DA HASTE	7,00	PÇ	90,00	PICCIN		86,00	602,00
003	BUCHAS	10,00	PÇ	62,40	PICCIN		59,00	590,00
004	ENGATE CABEÇALHO	2,00	PÇ	306,00	PICCIN		290,00	580,00
005	MESA HASTE	7,00	PÇ	108,00	PICCIN		103,00	721,00
006	MOLA DA HASTE	7,00	PÇ	127,20	PICCIN		121,00	847,00
007	PARAFUSO FIXAÇÃO	15,00	PÇ	9,60	FEY		9,00	135,00
008	PINO FIXAÇÃO	10,00	PÇ	60,00	PICCIN		57,00	570,00
009	PORCA REGULAGEM	5,00	PÇ	30,00	PICCIN		29,00	145,00
010	ROLETE HASTE	10,00	PÇ	84,00	PICCIN		80,00	800,00
011	SUPORTE CILINDRO	5,00	PÇ	111,60	PICCIN		105,00	525,00
012	SUPORTE ROLO	4,00	PÇ	79,20	PICCIN		75,00	300,00
013	TIRANTE "T"	5,00	PÇ	33,60	PICCIN		30,00	150,00
PREÇO TOTAL DO LOTE :								6.445,00

Lote : 031 Lote 031-TRATOR LS 100-MARCA TRACTOR PLUS

Nº Item Descrição do Produto / Serviço

Nº Item	Descrição do Produto / Serviço	Qtde.	Unid.	Preço Máximo	Marca	Modelo	Preço Unitário	Preço Total
001	BARRA DE DIREÇÃO	1,00	PÇ	2.695,20	NAKATA		2.561,00	2.561,00
002	BOMBA HIDRAULICA	1,00	PÇ	4.345,20	DELPHI		4.128,00	4.128,00
003	BRAÇO LEVANTE HIDRAULICO	2,00	PÇ	1.665,60	DITRATOR		1.582,00	3.164,00
004	CALÇO EIXO DIANTEIRO	1,00	PÇ	49,20	DITRATOR		47,00	47,00
005	CHAPA ESTRIADA TOMADA DE FORÇA	2,00	PÇ	1.201,20	DITRATOR		1.141,00	2.282,00
006	CONJUNTO COROA E PINHÃO DIFERENCIAL	1,00	PÇ	3.259,20	MAX GEAR		3.096,00	3.096,00
PREÇO TOTAL DO LOTE :								6.445,00

PROPOSTA DE FORNECIMENTO DE PRODUTOS / SERVIÇOS

CNPJ: 80.357.247/0001-07

Fornecedor : C.F.C. COMERCIO DE PEÇAS E ACESSORIOS LTDA -ME

Endereço : AV. JOSE BONIFACIO 1037 - CENTRO - São José das Palmeiras/PR - CEP 85898-000

Inscrição Estadual: 440.00110-66

Representante: CLÉBER FAUSTINO COSTA

Endereço representante: RUA OSVALDO CRUZ 961 - CENTRO - São José das Palmeiras/PR - CEP 85898-000

E-mail representante:

Banco: 1 - BB

Contador: ILSON BORBA DE OLIVEIRA

CPF: 074.350.039-30

RG: 9.302.399-4

E-mail: AUTOPEÇASAOJOSE@HOTMAIL.COM

Telefone: 045 3259-1288

Fax: 45 3259-1288

Celular: 45999731220

Telefone contador: 45 32591156

Telefone representante: 4532591288

Agência: 2577-1 - SANTA HELENA - Santa Helena/PR

Conta: 12304-8

Data de abertura: 02/01/2013

Lote : 031 Lote 031-TRATOR LS 100-MARCA TRACTOR PLUS

Nº Item Descrição do Produto / Serviço

Nº Item	Descrição do Produto / Serviço	Qtde.	Unid.	Preço Máximo	Marca	Modelo	Preço Unitário	Preço Total
007	CONJUNTO ENGRENAGEM 3 VELOCIDADES CAIXA CAMBIO	1,00	PÇ	2.095,20	MAX GEAR		1.990,00	1.990,00
008	CUBO DE EIXO LADO ESQUERDO	1,00	PÇ	3.096,00	DITRATOR		2.942,00	2.942,00
009	CUBO DE EIXO LADO DIREITO	1,00	PÇ	2.529,60	DITRATOR		2.403,00	2.403,00
010	DISCO DE AÇO TOMADA DE FORÇA	1,00	PÇ	546,00	DITRATOR		519,00	519,00
011	DISCO EMBREAGEM PRINCIPAL	1,00	PÇ	3.895,20	SACHS		3.701,00	3.701,00
012	DISCO ESTRIADO DE AÇO TOMADA DE FORÇA	2,00	PÇ	238,80	DITRATOR		221,00	442,00
013	DISCO TOMADA FORÇA	1,00	PÇ	482,40	DITRATOR		458,00	458,00
014	EIXO DA TOMADA DE FORÇA	1,00	PÇ	1.172,40	DITRATOR		1.114,00	1.114,00
015	EIXO ACIONADOR TOMADA DE FORÇA	1,00	PÇ	1.784,40	DITRATOR		1.695,00	1.695,00
016	ELEMENTO COMB. BOMBA INJEÇÃO COMBUSTIVEL	1,00	PÇ	63,60	JAVA		61,00	61,00
017	FAROL DIANTEIRO	2,00	PÇ	792,00	ORGUS		753,00	1.506,00
018	PARAFUSO DISCO RODA TRASEIRA	16,00	PÇ	26,40	FEY		25,00	400,00
019	PARAFUSO RODA	16,00	PÇ	56,40	ZM		54,00	864,00
020	PLACA DA RODA TRASEIRA	1,00	PÇ	2.815,20	DITRATOR		2.675,00	2.675,00
021	PLATÔ DA EMBREAGEM TOMADA DE FORÇA	1,00	PÇ	2.407,20	DITRATOR		2.287,00	2.287,00
022	RESERVATORIO DO ÓLEO	1,00	PÇ	3.616,80	GONEL		3.436,00	3.436,00
023	ROLAMENTO CUBO DA MANGA DE EIXO	2,00	PÇ	1.189,20	GBR		1.130,00	2.260,00
024	ROLAMENTO CUBO LATERAL	1,00	PÇ	1.300,80	GBR		1.235,00	1.235,00
025	ROLAMENTO DE ESFERAS CAIXA DE CAMBIO	1,00	PÇ	582,00	GBR		553,00	553,00
026	ROLAMENTO DE ESFERAS TOMADA DE FORÇA	1,00	PÇ	186,00	GBR		177,00	177,00
027	ROLAMENTO DIFERENCIAL	1,00	PÇ	1.204,80	GBR		1.144,00	1.144,00
028	ROLAMENTO EIXO DIANTEIRO	1,00	PÇ	586,80	GBR		557,00	557,00
029	ROLAMENTO TOMADA DE FORÇA	1,00	PÇ	292,80	GBR		278,00	278,00
030	SILENCIOSO	1,00	PÇ	1.689,60	TUPER		1.605,00	1.605,00
031	TERCEIRO PONTO	1,00	PÇ	1.653,60	DITRATOR		1.571,00	1.571,00
032	TERMINAL DE DIREÇÃO	2,00	PÇ	1.904,40	NAKATA		1.809,00	3.618,00
033	DISCO DE FREIO	4,00	PÇ	1.182,00	FRAS-LE		1.123,00	4.492,00
034	SEPARADOR DE DISCO	2,00	PÇ	2.221,20	FRAS-LE		2.110,00	4.220,00
PREÇO TOTAL DO LOTE :							63.481,00	

Lote : 032 Lote 032-01 ENFARDADADEIRA SBR-345-MARCA STRADA

Nº Item Descrição do Produto / Serviço

Nº Item	Descrição do Produto / Serviço	Qtde.	Unid.	Preço Máximo	Marca	Modelo	Preço Unitário	Preço Total
001	AGULHA	6,00	PÇ	498,00	STARA		473,00	2.838,00
002	BRAÇO PORTA FACA	1,00	PÇ	972,00	STARA		924,00	924,00

esProposta - Versão: 1.1.4.3

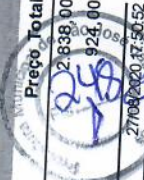

PROPOSTA DE FORNECIMENTO DE PRODUTOS / SERVIÇOS

CNPJ: 80.357.247/0001-07

Fornecedor: C.F.C. COMERCIO DE PEÇAS E ACESSÓRIOS LTDA -ME

Endereço: AV. JOSE BONIFACIO 1037 - CENTRO - São José das Palmeiras/PR - CEP 85898-000

Inscrição Estadual: 440.00110-66

Representante: CLEBER FAUSTINO COSTA

CPF: 074.350.039-30

Endereço representante: RUA OSVALDO CRUZ 961 - CENTRO - São José das Palmeiras/PR - CEP 85898-000

E-mail representante:

Banco: 1 - BB

E-mail: AUTOPECA.SAQUJOSE@HOTMAIL.COM

Telefone: 045 3259-1288

Fax: 45 3259-1288

Celular: 45999731220

Telefone contador: 45 32591156

RG: 9.302.399-4

Telefone representante: 4532591288

Data de abertura: 02/01/2013

Agência: 2577-1 - SANTA HELENA - Santa Helena/PR

Conta: 12304-8

Data de abertura: 02/01/2013

Nº Item Descrição do Produto / Serviço

Nº Item	Descrição do Produto / Serviço	Qtde.	Unid.	Preço Máximo	Marca	Modelo	Preço Unitário	Preço Total
003	CARDÂ COMPLETO	1,00	PÇ	2.254,80	AENCO		2.142,00	2.142,00
004	CONJUNTO COMANDO	1,00	PÇ	135,60	STARA		129,00	129,00
005	CONTRA FACA PISTÃO	3,00	PÇ	96,00	STARA		92,00	276,00
006	CORREIA P/ TRACÇÃO	2,00	PÇ	288,00	STARA		274,00	548,00
007	DENTE CURTO	3,00	PÇ	132,00	STARA		125,00	375,00
008	DISCO RETENTOR	1,00	PÇ	96,00	STARA		92,00	92,00
009	EIXO ROSCA SEM FIM	1,00	PÇ	252,00	STARA		240,00	240,00
010	FACAS	3,00	PÇ	408,00	STARA		388,00	1.164,00
011	FLANGE CJ	1,00	PÇ	144,00	STARA		137,00	137,00
012	GUIA RECOLHEDOR	4,00	PÇ	106,80	STARA		102,00	408,00
013	LINGUETA COMPLETA	2,00	PÇ	1.210,00	STARA		1.150,00	2.300,00
014	MANIVELA COMPATAÇÃO	1,00	PÇ	342,00	STARA		325,00	325,00
015	MANIVELA CONJUNTO	1,00	PÇ	228,00	STARA		217,00	217,00
016	MOLA CONTRA RETORNO	3,00	PÇ	18,00	STARA		17,00	51,00
017	MOLA ENFARDADORA RECOLHEDOR	20,00	PÇ	10,80	STARA		10,00	200,00
018	MOLA ESTICADORA INFERIOR	1,00	PÇ	72,00	STARA		68,00	68,00
019	MOLA ESTICADORA SUPERIOR	1,00	PÇ	67,20	STARA		64,00	64,00
020	PÉ DE NOSADOR	1,00	PÇ	1.236,00	STARA		1.175,00	1.175,00
021	PEGADOR BARBANTE SOLDADO	2,00	PÇ	180,00	STARA		171,00	342,00
022	PINHÃO DA LINGUETA	2,00	PÇ	1.500,00	STARA		1.425,00	2.850,00
023	REGULADOR DE COMPACTAÇÃO DOS FARDOS	1,00	PÇ	444,00	STARA		422,00	422,00
024	REGULADOR DOS COMPRIMENTOS DOS FARDOS	1,00	PÇ	936,00	STARA		889,00	889,00
025	REGULADOR DO PEGADOR	2,00	PÇ	28,80	STARA		27,00	54,00
026	RETENTOR 00897	3,00	PÇ	14,40	ARCA		14,00	42,00
027	RETENTOR 01109	4,00	PÇ	19,20	ARCA		18,00	72,00
028	ROLAMENTO 1208K	2,00	PÇ	117,60	GBR		112,00	224,00
029	ROLAMENTO 30204	4,00	PÇ	34,80	GBR		33,00	132,00
030	ROLAMENTO 30206	4,00	PÇ	49,20	GBR		47,00	188,00
031	ROLAMENTO 51105	2,00	PÇ	25,20	GBR		24,00	48,00
032	ROLAMENTO 6202	10,00	PÇ	31,20	GBR		30,00	300,00
033	ROLAMENTO 6204	4,00	PÇ	24,00	GBR		23,00	92,00
034	ROLAMENTO 6207	13,00	PÇ	57,60	GBR		54,00	702,00
035	ROLAMENTO 6303	2,00	PÇ	34,80	GBR		33,00	66,00
036	ROLAMENTO 6308	2,00	PÇ	72,00	GBR		68,00	136,00

Pregão Presencial 23/2020

PROPOSTA DE FORNECIMENTO DE PRODUTOS / SERVIÇOS

CNPJ: 80.357.247/0001-07

Fornecedor : C.F.C. COMERCIO DE PEÇAS E ACESSÓRIOS LTDA -ME

E-mail: AUTOPEÇASAOJOSE@HOTMAIL.COM

Endereço : AV. JOSE BONIFACIO 1037 - CENTRO - São José das Palmeiras/PR - CEP 85898-000

Telefone: 045 3259-1288 Fax: 45 3259-1288 Celular: 45999731220

Inscrição Estadual: 440.00110-66

Contador: ILSON BORBA DE OLIVEIRA

Telefone contador: 45 32591156

Representante: CLEBER FAUSTINO COSTA

RG: 9.302.399-4

Endereço representante: RUA OSVALDO CRUZ 961 - CENTRO - São José das Palmeiras/PR - CEP 85898-000

E-mail representante:

Telefone representante: 4532591288

Banco: 1 - BB

Agência: 2577-1 - SANTA HELENA - Santa Helena/PR

Conta: 12304-8

Data de abertura: 02/01/2013

Lote : 032 Lote 032-01 ENFARDADEIRA SBR-345-MARCA STRADA

Nº Item Descrição do Produto / Serviço

	Qtde.	Unid.	Preço Máximo	Marca	Modelo	Preço Unitário	Preço Total
037 ROLAMENTO MANCAL	2,00	PÇ	121,20	GBR		115,00	230,00
038 ROLDANA PORCELANA	2,00	PÇ	69,60	STARA		66,00	132,00
039 ROLO TRANSPORTE	1,00	PÇ	48,00	STARA		46,00	46,00
040 TENSOR DA LINGUETA	1,00	PÇ	1.420,80	STARA		1.350,00	1.350,00
PREÇO TOTAL DO LOTE :							21.990,00
TOTAL DA PROPOSTA :							533.612,10

Validade da proposta: 60 dias

Prazo de entrega: 2 dias

Cleber Faustino Costa

C.F.C. COMERCIO DE PEÇAS E ACESSÓRIOS LTDA -ME

CNPJ: 80.357.247/0001-07

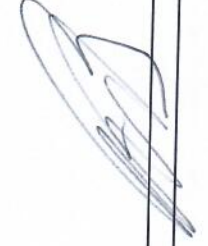
80.357.247/0001-07
44000110-66C.F.C. COMÉRCIO DE PEÇAS E
ACESSÓRIOS LTDA - MEAv. José Bonifácio, 1037 - Terreo - Centro
85.898-000 - São José das Palmeiras PR

AUTO PEÇAS SÃO JOSÉ

C.F.C COMERCIO DE PEÇAS E ACESSORIOS LTDA - ME
CNPJ: 80.357.247/0001-07 INSCR. ESTADUAL: 44000110-66
Av. José Bonifácio, 1.037 – centro
85898-000 – São José das Palmeiras – Paraná
Fone: (045) 3259-1288

ANEXO IX DECLARAÇÃO CONTENDO INFORMAÇÕES:

1 – DA EMPRESA PROPONENTE:

Razão Social: C.F.C Comercio de Peças e Acessorios Ltda - ME
Endereço: Av. José Bonifácio nº 1.037
Bairro: Centro CEP 85898-000
Cidade: São José das Palmeiras Estado: Paraná
CNPJ nº 80.357.247/0001-07
Banco: Banco Brasil Agência: Santa Helena (2577-1) Conta Corrente nº 12304-8
Inscrição Estadual nº 44000110-66 Inscrição Municipal/ISS (alvará) nº 56/2020
Telefone: (45) 3259-1288 Fax (45) 3259-1288
E-mail: autopecasaojose@hotmail.com
Escritório Contábil da empresa Ilson Contabilidade Telefone: (45) 3259-1156

2- DO REPRESENTANTE LEGAL AUTORIZADO PARA ASSINATURA DO CONTRATO:

Nome: Cleber Faustino Costa
Função: Sócio-administrador
Data de Nascimento: 01/09/1990 Estado Civil: Solteiro
Escolaridade: 3º Grau Incompleto RG nº 9.302.399-4 Órgão emissor SESP/PR
CPF: 074.350.039-30
Rua: Osvaldo Cruz nº 961
Bairro: Centro Complemento: Casa Cidade: São José das Palmeiras
Estado: Paraná CEP: 85898-000 Telefone: (45) 3259-1288
Fax: (45) 3259-1288 Celular: (45) 98836-1117 E-mail: autopecasaojose@hotmail.com

São José das Palmeiras-PR, 28 de Agosto de 2020.

C.F.C. COMERCIO DE PEÇAS E ACESSORIOS LTDA - ME

Cleber Faustino Costa – Sócio-administrador

RG No 9.302.399-4 SESP/PR

CPF No 074.350.039-30

80.357.247/0001-07
44000110-66
C.F.C. COMÉRCIO DE PEÇAS E
ACESSÓRIOS LTDA - ME

Av. José Bonifácio, 1037 - Terreo - Centro
85.898-000 - São José das Palmeiras PR

Pregão Presencial 23/2020

PROPOSTA DE FORNECIMENTO DE PRODUTOS / SERVIÇOS

CNPJ: 78.562.345/0001-26

Fornecedor: DIPAGRIL DISTRIBUIDORA DE PEÇAS AGRÍCOLAS LTDA

Endereço: RUA BARÃO DO RIO BRANCO 2142 - CENTRO - Toledo/PR - CEP 85900-005

Inscrição Estadual: 4180383900

Representante: ADENIR PEDRO BORTOLOTO

CPF: 627.497.579-91

Endereço representante: RUA PANAMBI 58 CASA - CENTRO - Toledo/PR - CEP 85902-640

E-mail representante:

Banco:

Agência: - - - /

Lote: 001 Lote 001- CORSA WIND 1.0 ANO/MOD. 2001/2002-PLACA ABK 7254

Nº Item Descrição do Produto / Serviço

	Qtde.	Unid.	Preço Máximo	Marca	Modelo	Preço Unitário	Preço Total
001	2,00	PÇ	242,40	NAKATA		230,30	460,60
002	2,00	PÇ	169,20	NAKATA		160,75	321,50
003	1,00	PÇ	104,40	GIR		99,20	99,20
004	1,00	PÇ	508,80	REAL		483,40	483,40
005	1,00	PÇ	118,80	INDISA		112,85	112,85
006	1,00	PÇ	236,40	BROSOL		224,60	224,60
007	1,00	PÇ	234,00	ANROI		222,30	222,30
008	4,00	PÇ	46,80	SAMPEL		44,45	177,80
009	1,00	PÇ	38,40	GATES		36,50	36,50
010	1,00	PÇ	43,20	GATES		41,00	41,00
011	2,00	PÇ	66,00	SAMPEL		62,70	125,40
012	2,00	PÇ	40,80	PATRAL		38,75	77,50
013	2,00	PÇ	49,20	HIPPER FREIOS		46,75	93,50
014	2,00	PÇ	28,80	NORFLEX		27,35	54,70
015	2,00	PÇ	30,00	NORFLEX		28,50	57,00
016	1,00	PÇ	164,40	NGK		156,20	156,20
017	2,00	PÇ	31,20	FRASLE		29,65	59,30
018	1,00	PÇ	24,00	VIEMAR		22,80	22,80
019	2,00	PÇ	20,40	FRASLE		19,40	38,80
020	1,00	PÇ	33,00	DYNA		31,35	31,35
021	2,00	PÇ	735,60	LUK		698,80	1397,60
022	2,00	PÇ	110,40	AESA		104,85	209,70
023	2,00	PÇ	92,40	AESA		87,80	175,60
024	2,00	PÇ	87,60	TRW		83,25	166,50
025	2,00	PÇ	45,60	ARCA		43,30	86,60
026	2,00	PÇ	24,00	ARCA		22,80	45,60
027	2,00	PÇ	100,80	GIR		95,75	191,50
028	1,00	PÇ	123,60	GIR		117,40	117,40
029	1,00	PÇ	141,60	SCAPEX		134,50	134,50
030	2,00	PÇ	166,80	SCAPEX		158,45	316,90
031	2,00	PÇ	92,40	BATISTA		87,75	175,50
032	2,00	PÇ	63,60	TANAKA		60,40	120,80
033	4,00	PÇ	20,40	NGK		19,35	77,40
034	1,00	PÇ	80,40	NAKATA		76,35	76,35

Município de São José das Palmeiras

Pregão Presencial 23/2020

PROPOSTA DE FORNECIMENTO DE PRODUTOS / SERVIÇOS

CNPJ: 78.562.345/0001-26 Fornecedor : DIPAGRIL DISTRIBUIDORA DE PEÇAS AGRICOLAS LTDA

Endereço : RUA BARAO DO RIO BRANCO 2142 - CENTRO - Toledo/PR - CEP 85900-005

Inscrição Estadual: 4180383900

Representante: ADENIR PEDRO BORTOLOTO

Endereço representante: RUA PANAMBI 58 CASA - CENTRO - Toledo/PR - CEP 85902-640

E-mail representante:

Banco:

E-mail: dipagril@dipagril.com.br

Telefone: 4533797400

Celular:

Telefone contador: 4533797426

RG: 44787938

CPF: 627.497.579-91

Contador: ADENIR PEDRO BORTOLOTO

Telefone representante: 4533797426

Agência: - - - /

Data de abertura:

Conta: -

Lote : 001 Lote 001- CORSA WIND 1.0 ANO/MOD. 2001/2002-PLACA ABK 7254

Nº Item	Descrição do Produto / Serviço	Qtde.	Unid.	Preço Máximo	Marca	Modelo	Preço Unitário	Preço Total
035	BANDEJA SUSPENSÃO	2,00	PÇ	248,40	TRW		235,95	471,90
036	CALÇO MOLA DIANTEIRA	2,00	PÇ	31,20	SAMPEL		29,65	59,30
037	KITS HOMOCINETICA LADO RODA	2,00	PÇ	28,20	4X4		26,80	53,60
038	KIT JUNTA DESLIZANTE	1,00	PÇ	27,60	COFAP		26,22	26,22
039	KITS ROLAMENTO TRASEIRA	2,00	PÇ	85,20	GIR		80,95	161,90
040	LAMPADA FAROL	2,00	PÇ	20,40	OSRAM		19,38	38,76
041	POLIA VIRABREQUIM	1,00	PÇ	634,80	BACURITY		603,05	603,05
042	PONTA EIXA TRASEIRA	1,00	PÇ	116,40	MANN ROMAR		110,60	110,60
043	PONTEIRA HEMOCINETICA	2,00	PÇ	182,40	BACURITY		173,30	346,60
044	PRATO MOLA DIANTEIRA	2,00	PÇ	38,40	SAMPEL		36,50	73,00
045	RADIADOR	1,00	PÇ	358,80	RV		340,85	340,85
046	RETROVISOR EXTERNO	2,00	PÇ	151,20	COFRAN		143,65	287,30
047	SENSOR DE VELOCIDADE	1,00	PÇ	139,20	MTE		132,25	132,25
048	SENSOR RADIADOR	1,00	PÇ	36,00	MTE		34,20	34,20
049	SENSOR TEMPERATURA	1,00	PÇ	25,20	MTE		23,95	23,95
050	SONDA LAMBDA	1,00	PÇ	157,20	MTE		149,35	149,35
051	CILINDRO IGNIÇÃO	1,00	PÇ	102,00	UNIVERSAL		81,60	81,60
052	TENSOR CORREIA ALTERNADOR	1,00	PÇ	127,20	NYTRON		120,85	120,85
053	TENSOR CORREIA COMANDO	1,00	PÇ	104,40	NYTRON		99,20	99,20
054	VÁLVULA TERMOSTÁTICA	1,00	PÇ	86,40	MTE		82,10	82,10
PREÇO TOTAL DO LOTE :								8.627,58

Lote : 002 Lote 002- VEIC VOLKSWAGEN/SAVEIRO 1.6 ANO FAB/MOD 2008/2009-PLACA ARM 8095

Nº Item	Descrição do Produto / Serviço	Qtde.	Unid.	Preço Máximo	Marca	Modelo	Preço Unitário	Preço Total
001	Amortecedor dianteiro	2,00	PÇ	146,40	NAKATA		139,10	278,20
002	Amortecedor Traseiro	2,00	PÇ	189,60	NAKATA		180,10	360,20
003	bandeja de suspensão	2,00	PÇ	45,60	TRW		43,30	86,60
004	barra de direção	2,00	PÇ	181,20	TANAKA		172,15	344,30
005	BATERIA 60 AMP	1,00	PÇ	508,80	REAL		483,35	483,35
006	BENDIX MOTOR	1,00	PÇ	164,40	ZEN		156,20	156,20
007	BOBINA IGNIÇÃO	1,00	PÇ	116,40	MARELLI		110,60	110,60
008	BOIA TANQUE	1,00	PÇ	82,60	BACURITY		78,45	78,45
009	BUCHA BANDEJA	8,00	PÇ	13,20	SAMPEL		12,55	100,40
010	BUCHA QUADRO MOTOR	4,00	PÇ	32,40	SAMPEL		30,80	123,20



PROPOSTA DE FORNECIMENTO DE PRODUTOS / SERVIÇOS

CNPJ: 78.562.345/0001-26 Fornecedor: DIPAGRIL DISTRIBUIDORA DE PEÇAS AGRÍCOLAS LTDA

Endereço: RUA BARÃO DO RIO BRANCO 2142 - CENTRO - Toledo/PR - CEP 85900-005

Inscrição Estadual: 4180383900

Representante: ADENIR PEDRO BORTOLOTTI

CPF: 627.497.579-91

Endereço representante: RUA PANAMBI 58 CASA - CENTRO - Toledo/PR - CEP 85902-640

E-mail representante:

Banco:

Agência: - - - /

E-mail: dipagril@dipagril.com.br

Telefone: 4533797400

Fax:

Celular:

Telefone contador: 4533797426

RG: 44787938

Telefone representante: 4533797426

Conta: - Data de abertura:

Lote: 002 Lote 002- VEIC VOLKSWAGEN/SAVEIRO 1.6 ANO FAB/MOD 2008/2009-PLACA ARM 8095

Nº Item	Descrição do Produto / Serviço	Qtde.	Unid.	Preço Máximo	Marca	Modelo	Preço Unitário	Preço Total
011	CILINDRO RODA TRASEIRA	4,00	PÇ	66,00	CONTROIL		62,70	250,80
012	CORREIA ALTERNADOR	2,00	PÇ	21,60	GATES		20,50	41,00
013	CORREIA COMANDO	1,00	PÇ	40,80	GATES		38,75	38,75
014	COXIM MOTOR	4,00	PÇ	42,00	SAMPEL		39,90	159,60
015	CUBO RODA DIANTEIRA	2,00	PÇ	57,60	PATRAL		54,70	109,40
016	CX DIREÇÃO	1,00	PÇ	694,80	AMPRI		660,05	660,05
017	DISCO FREIO	2,00	PÇ	34,80	HIPPER FREIOS		33,06	66,12
018	JG CABO VELA	1,00	PÇ	264,00	DELPHI		250,80	250,80
019	JG LONA DE FREIO TRASEIRA	1,00	PÇ	39,60	FRASLE		37,60	37,60
020	JG MOLA PATIM	1,00	PÇ	40,80	VIEMAR		38,75	38,75
021	JG PASTILHA FREIO	2,00	PÇ	56,40	FRASLE		53,60	107,20
022	KITS EMBREAGEM	1,00	PÇ	660,00	BOSCH		627,00	627,00
023	KITS JUNTA DESLIZANTE	2,00	PÇ	38,40	COFAP		36,45	72,90
024	KITS ROLAMENTO RODA TRASEIRA	2,00	PÇ	67,20	GIR		63,85	127,70
025	MOLA ASPIRAL DIANTEIRA	2,00	PÇ	84,00	AESA		79,80	159,60
026	MOLA ASPIRAL TRASEIRA	2,00	PÇ	116,40	AESA		110,60	221,20
027	JOGO DE PALHETA LIMPADOR PARABRISA	2,00	PÇ	62,40	DYNA		59,25	118,50
028	PIVO BANDEJA	2,00	PÇ	74,40	TRW		70,68	141,36
029	PONTA EIXO TRASEIRA	1,00	PÇ	56,40	MANN ROMAR		53,58	53,58
030	PONTEIRA HOMOCINETICA	2,00	PÇ	231,60	BACURITY		220,00	440,00
031	PRATO MOLA DIANTEIRA	2,00	PÇ	46,80	SAMPEL		44,45	88,90
032	ROLAMENTO RODA DIANTEIRA	2,00	PÇ	99,60	GIR		94,60	189,20
033	ROTOR DISTRIBUIDOR	1,00	PÇ	34,80	START		33,05	33,05
034	RÓTULA ALAVANCA CÂMBIO	1,00	PÇ	32,40	GIR		30,78	30,78
035	SENSOR POSIÇÃO BORBOLETA	1,00	PÇ	123,60	MTE		117,40	117,40
036	SILENCIOSO FINAL	1,00	PÇ	164,40	SCAPEX		156,20	156,20
037	SILENCIOSO INTERMEDIÁRIO	1,00	PÇ	169,20	SCAPEX		160,75	160,75
038	TAMBOR FREIO TRASEIRO	2,00	PÇ	91,20	HIPPER FREIOS		86,65	173,30
039	TERMINAL DIREÇÃO	2,00	PÇ	50,40	NAKATA		47,85	95,70
040	VELAS IGNIÇÃO	4,00	PÇ	43,20	NGK		41,04	164,16
041	AMORTECEDOR DIREÇÃO	1,00	PÇ	128,40	NAKATA		121,98	121,98
042	AUTOMÁTICO MOTOR PARTIDA	1,00	PÇ	138,00	ZM		131,10	131,10
043	BOMBA ÁGUA	1,00	PÇ	154,80	INDISA		147,00	147,00
044	BOMBA ÓLEO	1,00	PÇ	264,00	BROSOL		250,80	250,80

Município de São José das Palmeiras

Pregão Presencial 23/2020

PROPOSTA DE FORNECIMENTO DE PRODUTOS / SERVIÇOS

E-mail: dipagril@dipagril.com.br

Telefone: 4533797400 Fax:

Celular:

Telefone contador: 4533797426

CNPJ: 78.562.345/0001-26 Fornecedor: DIPAGRIL DISTRIBUIDORA DE PEÇAS AGRICOLAS LTDA

Endereço: RUA BARAO DO RIO BRANCO 2142 - CENTRO - Toledo/PR - CEP 85900-005

Inscrição Estadual: 4180383900

Contador: ADENIR PEDRO BORTOLOTO

CPF: 627.497.579-91

RG: 44787938

Representante: ADENIR PEDRO BORTOLOTO

Telefone representante: 4533797426

Endereço representante: RUA PANAMBI 58 CASA - CENTRO - Toledo/PR - CEP 85902-640

E-mail representante:

Data de abertura:

Banco:

Agência: - - - /

Conta: -

Lote: 002 Lote 002- VEIC VOLKSWAGEN/SAVEIRO 1.6 ANO FAB/MOD 2008/2009-PLACA ARM 8095

Nº Item	Descrição do Produto / Serviço	Qtde.	Unid.	Preço Máximo	Marca	Modelo	Preço Unitário	Preço Total
045	CABO FREIO MÃO	1,00	PÇ	91,20	TUBA		86,65	86,65
046	CABO VELOCÍMETRO	1,00	PÇ	38,40	TUBA		36,45	36,45
047	CALÇO MOLA DIANTEIRA	2,00	PÇ	24,00	SAMPEL		22,80	45,60
048	CANO ÁGUA	1,00	PÇ	39,60	ROCHESTER		37,60	37,60
049	CORPO DE EIXO	1,00	PÇ	1.368,00	CASIL		1.299,60	1.299,60
050	JUNTA DESLIZANTE	2,00	PÇ	198,00	SPICER		188,10	376,20
051	KITS AMORTECEDOR DIANTEIRO	2,00	PÇ	106,80	KTC		101,45	202,90
052	KITS AMORTECEDOR TRASEIRO	2,00	PÇ	66,00	KTC		62,70	125,40
053	KITS HOMOCINÉTICA	4,00	PÇ	24,00	4X4		22,80	91,20
054	LAMPADA FAROL	2,00	PÇ	19,20	OSRAM		18,25	36,50
055	MANGUEIRA INFERIOR RADIADOR	2,00	PÇ	46,80	JAMAICA		44,45	88,90
056	MANGUEIRA SUPERIOR RADIADOR	2,00	PÇ	22,80	JAMAICA		21,65	43,30
057	PROTEÇÃO MOTOR	1,00	PÇ	104,10	VW		98,90	98,90
058	RADIADOR	1,00	PÇ	187,20	RV		177,85	177,85
059	REGULADOR PRESSÃO	1,00	PÇ	133,20	DS		126,55	126,55
060	REPARO BICO INJETOR	1,00	PÇ	34,80	BOSCH		33,05	33,05
061	RETENTOR DIANTEIRO MOTOR	1,00	PÇ	20,40	ARCA		19,38	19,38
062	RETENTOR TRASEIRO MOTOR	1,00	PÇ	50,40	ARCA		47,88	47,88
063	ROLAMENTO CX CÂMBIO	1,00	PÇ	165,60	SKF		157,30	157,30
064	SENSOR RADIADOR	1,00	PÇ	56,40	MTE		53,60	53,60
065	SENSOR ROTAÇÃO	1,00	PÇ	123,60	MTE		117,40	117,40
066	SENSOR TEMPERATURA	1,00	PÇ	140,40	MTE		133,40	133,40
067	TENSOR CORREIA ALTERNADOR	1,00	PÇ	264,00	GATES		250,80	250,80
068	TENSOR CORREIA COMANDO	1,00	PÇ	75,60	GATES		71,80	71,80
PREÇO TOTAL DO LOTE:							11.461,94	11.461,94

Lote: 003 Lote 003-VEICULO CELTA ANO FAB/ 2004/2004-PLACA DBN-4726

Nº Item	Descrição do Produto / Serviço	Qtde.	Unid.	Preço Máximo	Marca	Modelo	Preço Unitário	Preço Total
001	AMORTECEDOR CAPO TRASEIRO	1,00	PÇ	80,40	NAKATA		76,38	76,38
002	AMORTECEDOR DIANTEIRO	2,00	PÇ	294,00	NAKATA		279,30	558,60
003	AMORTECEDOR TRASEIRO	2,00	PÇ	243,60	NAKATA		231,40	462,80
004	ATUADOR EMBREAGEM	1,00	PÇ	328,80	FTE		312,35	312,35
005	AUTOMÁTICO MOTOR PARTIDA	1,00	PÇ	99,60	ZM		94,60	94,60
006	BANDEJA SUSPENSÃO	2,00	PÇ	68,40	TRW		64,98	129,96



Município de São José das Palmeiras

Pregão Presencial 23/2020

PROPOSTA DE FORNECIMENTO DE PRODUTOS / SERVIÇOS

CNPJ: 78.562.345/0001-26 Fornecedor : DIPAGRIL DISTRIBUIDORA DE PEÇAS AGRICOLAS LTDA

Endereço : RUA BARAO DO RIO BRANCO 2142 - CENTRO - Toledo/PR - CEP 85900-005

Inscrição Estadual: 4180383900

Representante: ADENIR PEDRO BORTOLOTO

Endereço representante: RUA PANAMBI 58 CASA - CENTRO - Toledo/PR - CEP 85902-640

E-mail representante:

Banco:

E-mail: dipagril@dipagril.com.br

Telefone: 4533797400 Fax:

Celular:

Telefone contador: 4533797426

RG: 44787938

CPF: 627.497.579-91

Telefone representante: 4533797426

Agência: - - - /

Conta: - Data de abertura:

Lote : 003 Lote 003-VEIGULO CELTA ANO FAB/ 2004/2004-PLACA DBN-4726

Nº Item	Descrição do Produto / Serviço	Qtde.	Unid.	Preço Máximo	Marca	Modelo	Preço Unitário	Preço Total
007	BATERIA 60 AMP	1,00	PÇ	508,80	REAL		483,35	483,35
008	BOIA TANQUE	1,00	PÇ	55,20	BACURITY		52,45	52,45
009	BOMBA ÁGUA	1,00	PÇ	80,40	INDISA		76,38	76,38
010	BOMBA COMBUSTIVEL	1,00	PÇ	379,20	BROSOL		360,25	360,25
011	BOMBA ÓLEO	1,00	PÇ	116,40	ANROI		110,60	110,60
012	BORRACHA CAPO TRASEIRO	1,00	PÇ	62,40	JAHU		59,28	59,28
013	BUCHA BANDEJA	2,00	PÇ	16,80	SAMPEL		15,95	31,90
014	CABO FREIO MÃO	1,00	PÇ	28,80	TUBA		27,35	27,35
015	CILINDRO RODA TRASEIRA	2,00	PÇ	22,80	CONTOIL		21,65	43,30
016	COIFA CAIXA DIREÇÃO	2,00	PÇ	15,60	SAMPEL		14,82	29,64
017	CORREIA ALTERNADOR	1,00	PÇ	30,00	GATES		28,50	28,50
018	CORREIA COMANDO	1,00	PÇ	37,20	GATES		35,34	35,34
019	COXIM MOTOR	2,00	PÇ	82,80	SAMPEL		78,65	157,30
020	CUBO RODA DIANTEIRA	2,00	PÇ	46,80	PATRAL		44,45	88,90
021	DISCO FREIO	2,00	PÇ	43,20	HIPPER FREIOS		41,00	82,00
022	ENGRENAGEM VIRABREQUIM	1,00	PÇ	39,60	APLIC		37,60	37,60
023	ESCAPAMENTO SAÍDA MOTOR	1,00	PÇ	204,00	SCAPEX		193,80	193,80
024	ESPELHO RODA TRASEIRA	1,00	PÇ	246,00	ROCHESTER		196,80	196,80
025	FECHADURA CAPO DIANTEIRO	1,00	PÇ	85,20	UNIVERSAL		80,95	80,95
026	FECHADURA CAPO TRASEIRO	1,00	PÇ	109,20	UNIVERSAL		103,75	103,75
027	FLEXIVEL FREIO DIANTEIRO	2,00	PÇ	20,40	NORFLEX		19,40	38,80
028	FLEXIVEL FREIO TRASEIRO	2,00	PÇ	21,60	NORFLEX		20,50	41,00
029	JOGO BORRACHA PORTA DIANTEIRA	1,00	PÇ	90,00	JAHU		85,50	85,50
030	JOGO BORRACHA PORTA TRASEIRA	1,00	PÇ	90,00	JAHU		85,50	85,50
031	JOGO CABO VELA	1,00	PÇ	134,40	NGK		127,68	127,68
032	JG LONA DE FREIO TRASEIRA	1,00	PÇ	102,00	FRASLE		96,90	96,90
033	JG MOLA PATIM	1,00	PÇ	19,20	VIEMAR		18,25	18,25
034	JOGO DE PALHETA LIMPADOR PARABRISA	2,00	PÇ	61,20	BOSCH		58,15	116,30
035	JG PASTILHA FREIO	1,00	PÇ	42,00	FRASLE		39,90	39,90
036	JUNTA DESLIZANTE	1,00	PÇ	190,80	SPICER		181,25	181,25
037	KITS AMORTECEDOR DIANTEIRO	2,00	PÇ	188,40	KTC		178,98	357,96
038	KITS AMORTECEDOR TRASEIRO	1,00	PÇ	62,40	KTC		59,28	59,28
039	KITS EMBREAGEM	1,00	PÇ	484,80	LUK		460,55	460,55
040	KITS HOMOCINETICA	2,00	PÇ	44,00	KTC		41,80	83,60



Pregão Presencial 23/2020

PROPOSTA DE FORNECIMENTO DE PRODUTOS / SERVIÇOS

CNPJ: 78.562.345/0001-26 Fornecedor : DIPAGRIL DISTRIBUIDORA DE PEÇAS AGRICOLAS LTDA

E-mail: dipagril@dipagril.com.br

Endereço : RUA BARAO DO RIO BRANCO 2142 - CENTRO - Toledo/PR - CEP 85900-005

Telefone: 4533797400 Fax:

Celular:

Inscrição Estadual: 4180383900

Contador: ADENIR PEDRO BORTOLOTO

Telefone contador: 4533797426

Representante: ADENIR PEDRO BORTOLOTO

CPF: 627.497.579-91 RG: 44787938

Endereço representante: RUA PANAMBI 58 CASA - CENTRO - Toledo/PR - CEP 85902-640

Telefone representante: 4533797426

E-mail representante:

Agência: - - - /

Conta: -

Data de abertura:

Lote : 003 Lote 003-VEICULO CELTA ANO FAB/ 2004/2004-PLACA DBN-4726

Nº Item	Descrição do Produto / Serviço	Qtde.	Unid.	Preço Máximo	Marca	Modelo	Preço Unitário	Preço Total
041	KITS ROLAMENTO RODA TRASEIRA	1,00	PÇ	56,40	GIR		53,60	53,60
042	MOLA ASPIRAL DIANTEIRA	1,00	PÇ	62,40	AESA		59,28	59,28
043	MOLA ASPIRAL TRASEIRA	2,00	PÇ	102,00	AESA		96,90	193,80
044	PARALAMA DIANTEIRO	2,00	PÇ	250,80	DTs		238,25	476,50
045	PINÇA FREIO DIANTEIRO	2,00	PÇ	516,00	TRW		490,20	980,40
046	PIVO BANDEJA SUSPENSÃO	1,00	PÇ	75,60	VIEMAR		71,80	71,80
047	PONTA EIXO TRASEIRA	1,00	PÇ	100,80	MANN ROMAR		95,75	95,75
048	PONTEIRA HOMOCINETICA	2,00	PÇ	157,20	BACURITY		149,35	298,70
049	PRATO MOLA DIANTEIRA	1,00	PÇ	30,00	SAMPEL		28,50	28,50
050	PROTEÇÃO MOTOR	1,00	PÇ	118,80	VW		112,85	112,85
051	RADIADOR	2,00	PÇ	220,80	RV		209,75	419,50
052	RETENTOR DIANTEIRO MOTOR	1,00	PÇ	31,20	ARCA		29,65	29,65
053	RETENTOR TRASEIRO MOTOR	1,00	PÇ	31,20	ARCA		29,65	29,65
054	RETROVISOR EXTERNO	1,00	PÇ	117,60	COFRAN		111,70	111,70
055	ROLAMENTO RODA DIANTEIRA	1,00	PÇ	84,00	GIR		79,80	79,80
056	SILENCIOSO FINAL	1,00	PÇ	166,80	SCAPEX		158,45	158,45
057	SILENCIOSO INTERMEDIARIO	1,00	PÇ	184,80	SCAPEX		175,55	175,55
058	TAMBOR FREIO TRASEIRO	1,00	PÇ	87,60	HIPPER FREIOS		83,20	83,20
059	TENSOR CORREIA ALTERNADOR	1,00	PÇ	49,20	GATES		46,75	46,75
060	TENSOR CORREIA COMANDO	1,00	PÇ	139,20	GATES		132,25	132,25
061	TERMINAL DIREÇÃO	1,00	PÇ	82,80	NAKATA		78,65	78,65
062	VÁLVULA TERMOSTÁTICA	1,00	PÇ	86,40	MTE		82,10	82,10
063	VELAS IGNIÇÃO	4,00	PÇ	20,40	NGK		19,40	77,60
PREÇO TOTAL DO LOTE :							9.582,63	9.582,63

Lote : 004 Lote 004-VEICULO GOL ANO FAB/MOD. 2012/2012 PLACA AVC 2037

Nº Item	Descrição do Produto / Serviço	Qtde.	Unid.	Preço Máximo	Marca	Modelo	Preço Unitário	Preço Total
001	AMORTECEDOR DIANTEIRO	2,00	PÇ	148,80	NAKATA		141,35	282,70
002	AMORTECEDOR TRASEIRO	2,00	PÇ	140,40	NAKATA		133,38	266,76
003	BANDEJA SUSPENSÃO	2,00	PÇ	86,40	TRW		82,08	164,16
004	BOMBA ÁGUA	1,00	PÇ	194,40	INDISA		184,68	184,68
005	BOMBA COMBUSTIVEL	1,00	PÇ	470,40	BROSOL		446,88	446,88
006	BOMBA ÓLEO	1,00	PÇ	304,80	ANROI		289,55	289,55
007	BORRACHA CAPO TRASEIRO	1,00	PÇ	74,40	JAHU		70,68	70,68

PROPOSTA DE FORNECIMENTO DE PRODUTOS / SERVIÇOS

CNPJ: 78.562.345/0001-26 Fornecedor: DIPAGRIL DISTRIBUIDORA DE PEÇAS AGRICOLAS LTDA

E-mail: dipagril@dipagril.com.br

Endereço: RUA BARAO DO RIO BRANCO 2142 - CENTRO - Toledo/PR - CEP 85900-005

Telefone: 4533797400 Fax:

Celular:

Inscrição Estadual: 4180383900

Contador: ADENIR PEDRO BORTOLOTO

Telefone contador: 4533797426

Representante: ADENIR PEDRO BORTOLOTO

RG: 44787938

CPF: 627.497.579-91

Endereço representante: RUA PANAMBI 58 CASA - CENTRO - Toledo/PR - CEP 85902-640

Telefone representante: 4533797426

E-mail representante:

Banco:

Agência: - - - /

Conta: -

Data de abertura:

Lote: 004 Lote 004-VEICULO GOL ANO FAB/MOD. 2012/2012 PLACA AVC 2037

Nº Item	Descrição do Produto / Serviço	Qtde.	Unid.	Preço Máximo	Marca	Modelo	Preço Unitário	Preço Total
008	BUCHA BANDEJA	4,00	PÇ	16,80	SAMPEL		15,96	63,84
009	CABO EMBREAGEM	1,00	PÇ	49,20	TUBA		46,74	46,74
010	CABO FREIO MÃO	1,00	PÇ	63,60	TUBA		60,42	60,42
011	CABO VELOCIMETRO	1,00	PÇ	51,60	TUBA		49,02	49,02
012	CALÇO MOLA DIANTEIRA	2,00	PÇ	33,00	SAMPEL		31,35	62,70
013	CANO AGUA	1,00	PÇ	32,40	ROCHESTER		30,78	30,78
014	CILINDRO RODA TRASEIRA	2,00	PÇ	49,20	CONTOIL		46,74	93,48
015	COIFA CAIXA DIREÇÃO	1,00	PÇ	15,00	SAMPEL		14,25	14,25
016	CORREIA ALTERNADOR	2,00	PÇ	74,40	GATES		70,68	141,36
017	CORREIA COMANDO	2,00	PÇ	67,20	GATES		63,84	127,68
018	COXIM MOTOR	2,00	PÇ	103,20	SAMPEL		98,04	196,08
019	CUBO RODA DIANTEIRA	2,00	PÇ	48,00	HIPPER FREIOS		45,60	91,20
020	DISCO FREIO	2,00	PÇ	57,60	HIPPER FREIOS		54,72	109,44
021	JG LONA DE FREIO TRASEIRA	2,00	PÇ	25,20	FRASLE		23,94	47,88
022	JG MOLA PATIM	1,00	PÇ	27,60	VIEMAR		26,22	26,22
023	JG PASTILHA FREIO	2,00	PÇ	44,40	FRASLE		42,18	84,36
024	JOGO VELA IGNIÇÃO	1,00	PÇ	147,60	NGK		140,22	140,22
025	JOGO DE PALHETA LIMPADOR PARABRISA	1,00	PÇ	75,60	BOSCH		71,82	71,82
026	JUNTA DESLIZANTE	1,00	PÇ	204,00	SPICER		193,80	193,80
027	KITS AMORTECEDOR DIANTEIRO	2,00	PÇ	135,60	NAKATA		128,82	257,64
028	KITS AMORTECEDOR TRASEIRO	2,00	PÇ	79,20	NAKATA		75,24	150,48
029	KITS EMBREAGEM	1,00	PÇ	470,40	LUK		446,88	446,88
030	KITS COIFA HOMOCINETICA	2,00	PÇ	27,60	4X4		26,22	52,44
031	KITS COIFA JUNTA DESLIZANTE	1,00	PÇ	39,60	COFAP		37,62	37,62
032	KITS ROLAMENTO RODA TRASEIRA	2,00	PÇ	61,20	GIR		58,14	116,28
033	LÂMPADA FAROL	2,00	PÇ	22,80	OSRAM		21,66	43,32
034	MOLA ASPIRAL DIANTEIRA	2,00	PÇ	90,00	AESA		85,50	171,00
035	MOLA ASPIRAL TRASEIRA	2,00	PÇ	122,40	AESA		116,28	232,56
036	PARAFUSO HOMOCINETICA	2,00	PÇ	9,60	PATRAL		9,12	18,24
037	PINÇA FREIO DIANTEIRO	2,00	PÇ	592,80	BACURITY		563,16	1.126,32
038	PIVO BANDEJA SUSPENSÃO	2,00	PÇ	92,40	VIEMAR		87,78	175,56
039	POLIA BOMBA ÁGUA	1,00	PÇ	184,80	MANN ROMAR		175,55	175,55
040	POLIA VIRABREQUIM	1,00	PÇ	141,60	APLIC		134,52	134,52
041	PONTA EIXO TRASEIRA	1,00	PÇ	72,00	MANN-ROMAR		68,40	68,40

Pregão Presencial 23/2020

PROPOSTA DE FORNECIMENTO DE PRODUTOS / SERVIÇOS

CNPJ: 78.562.345/0001-26 Fornecedor: DIPAGRIL DISTRIBUIDORA DE PEÇAS AGRICOLAS LTDA

Endereço: RUA BARAO DO RIO BRANCO 2142 - CENTRO - Toledo/PR - CEP 85900-005

Inscrição Estadual: 4180383900

E-mail: dipagril@dipagril.com.br

Telefone: 4533797400

Fax:

Contador: ADENIR PEDRO BORTOLOTO

Telefone contador: 4533797426

RG: 44787938

Representante: ADENIR PEDRO BORTOLOTO

CPF: 627.497.579-91

Endereço representante: RUA PANAMBI 58 CASA - CENTRO - Toledo/PR - CEP 85902-640

Telefone representante: 4533797426

E-mail representante:

Banco:

Agência: - - - /

Conta: -

Data de abertura:

Lote: 004 Lote 004-VEICULO GOL ANO FAB/MOD. 2012/2012 PLACA AVC 2037

Nº Item	Descrição do Produto / Serviço	Qtde.	Unid.	Preço Máximo	Marca	Modelo	Preço Unitário	Preço Total
042	PONTEIRA HOMOCINETICA	2,00	PÇ	216,00	BACURITY		205,20	410,40
043	PRATO MOLA DIANTEIRA	2,00	PÇ	21,60	SAMPEL		20,52	41,04
044	RETENTOR DIANTEIRO MOTOR	1,00	PÇ	24,00	ARCA		22,80	22,80
045	RETENTOR TRASEIRO MOTOR	1,00	PÇ	46,80	ARCA		44,46	44,46
046	ROLAMENTO CX. CÂMBIO	1,00	PÇ	144,00	GIR		136,80	136,80
047	ROLAMENTO RODA DIANTEIRA	2,00	PÇ	67,20	GIR		63,84	127,68
048	SENSOR DE VELOCIDADE	1,00	PÇ	80,40	MTE		76,38	76,38
049	SENSOR POSIÇÃO BORBOLETA	1,00	PÇ	152,40	MTE		144,78	144,78
050	SENSOR TEMPERATURA	1,00	PÇ	62,40	MTE		59,28	59,28
051	SENSOR TEMPERATURA AR INJEÇÃO	1,00	PÇ	111,60	MTE		106,02	106,02
052	SILENCIOSO FINAL	1,00	PÇ	160,80	SCAPEX		152,76	152,76
053	SILENCIOSO INTERMEDIÁRIO	1,00	PÇ	139,20	SCAPEX		132,24	132,24
054	TAMBOR FREIO TRASEIRO	2,00	PÇ	82,80	HIPPER FREIOS		78,66	157,32
055	TAMPA DISTRIBUIÇÃO	1,00	PÇ	22,00	MARFLEX		20,90	20,90
056	SENSOR CORREIA ALTERNADOR	1,00	PÇ	63,60	GATES		60,42	60,42
057	SENSOR CORREIA COMANDO	1,00	PÇ	68,40	GATES		64,98	64,98
058	TERMINAL DIREÇÃO	2,00	PÇ	48,00	NAKATA		45,60	91,20
PREÇO TOTAL DO LOTE:							8.412,97	

Lote: 005 Lote 005 - VEICULO GOL 1.0 ANO FAB/MOD 2011 PLACA ATJ 513

Nº Item	Descrição do Produto / Serviço	Qtde.	Unid.	Preço Máximo	Marca	Modelo	Preço Unitário	Preço Total
001	AMORTECEDOR DIANTEIRO	2,00	PÇ	152,40	NAKATA		144,78	289,56
002	AMORTECEDOR TRASEIRO	2,00	PÇ	145,20	NAKATA		137,94	275,88
003	BANDEJA SUSPENSÃO	2,00	PÇ	44,40	TRW		42,18	84,36
004	BOMBA ÁGUA	1,00	PÇ	160,80	INDISA		152,76	152,76
005	BOMBA COMBUSTIVEL	1,00	PÇ	444,00	BROSOL		421,80	421,80
006	BOMBA ÓLEO	1,00	PÇ	304,80	ANROI		289,55	289,55
007	BORRACHA CAPO TRASEIRO	1,00	PÇ	90,00	JAHU		85,50	85,50
008	BUCHA BANDEJA	4,00	PÇ	16,80	SAMPEL		15,96	63,84
009	CABO EMBREAGEM	1,00	PÇ	70,80	TUBA		67,26	67,26
010	CABO FREIO MÃO	1,00	PÇ	87,60	TUBA		83,22	83,22
011	CABO VELOCIMETRO	1,00	PÇ	62,40	TUBA		59,28	59,28
012	CAIXA MOLA DIANTEIRA	2,00	PÇ	32,40	SAMPEL		30,78	61,56
013	CANO ÁGUA	1,00	PÇ	34,80	ROCHESTER		33,06	33,06

PROPOSTA DE FORNECIMENTO DE PRODUTOS / SERVIÇOS

CNPJ: 78.562.345/0001-26 Fornecedor: DIPAGRIL DISTRIBUIDORA DE PEÇAS AGRICOLAS LTDA

Endereço: RUA BARAO DO RIO BRANCO 2142 - CENTRO - TOLEDO/PR - CEP 85900-005

Inscrição Estadual: 4180383900

E-mail: dipagril@dipagril.com.br

Telefone: 4533797400 Fax:

Representante: ADEIR PEDRO BORTOLOTTI Contador: ADEIR PEDRO BORTOLOTTI

Celular:

Endereço representante: RUA PANAMBI 58 CASA - CENTRO - TOLEDO/PR - CEP 85902-640

RG: 44787938

Telefone representante: 4533797426

E-mail representante:

Telefone representante: 4533797426

Banco:

Agência: - - - /

Conta: -

Data de abertura:

Lote: 005 Lote 005 - VEICULO GOL 1.0 ANO FAB/MOD 2011 PLACA ATJ 513

Nº Item Descrição do Produto / Serviço

Qtde.	Unid.	Preço Máximo	Marca	Modelo	Preço Unitário	Preço Total
2,00	PÇ	63,60	CONTROIL		60,42	120,84
1,00	PÇ	16,80	KTC		15,96	15,96
2,00	PÇ	56,40	GATES		53,58	107,16
2,00	PÇ	67,20	GATES		63,84	127,68
2,00	PÇ	85,20	SAMPEL		80,94	161,88
2,00	PÇ	57,60	BACURITY		54,72	109,44
2,00	PÇ	55,20	HIPPER FREIOS		52,44	104,88
1,00	PÇ	20,40	NORFLEX		19,40	19,40
1,00	PÇ	16,80	NORFLEX		15,96	15,96
2,00	PÇ	26,40	FRASLE		25,08	50,16
1,00	PÇ	27,60	VIEMAR		26,22	26,22
2,00	PÇ	42,00	BOSCH		39,90	79,80
1,00	PÇ	165,60	NGK		157,32	157,32
1,00	PÇ	74,40	BOSCH		70,68	70,68
1,00	PÇ	204,00	SPICER		193,80	193,80
2,00	PÇ	123,60	SAMPEL		117,42	234,84
2,00	PÇ	63,60	SAMPEL		60,42	120,84
1,00	PÇ	470,40	LUK		446,88	446,88
2,00	PÇ	36,00	KTC		34,20	68,40
1,00	PÇ	39,60	COFAP		37,62	37,62
2,00	PÇ	64,80	GIR		61,56	123,12
2,00	PÇ	27,60	OSRAM		26,22	52,44
2,00	PÇ	104,40	AESA		99,18	198,36
2,00	PÇ	134,40	AESA		127,68	255,36
2,00	PÇ	4,80	PATRAL		4,56	9,12
2,00	PÇ	595,20	BACURITY		565,44	1.130,88
2,00	PÇ	97,20	VIEMAR		92,34	184,68
1,00	PÇ	165,60	MANN ROMAR		157,32	157,32
1,00	PÇ	118,80	APLIC		112,86	112,86
1,00	PÇ	70,80	MANN ROMAR		67,26	67,26
2,00	PÇ	216,00	BACURITY		205,20	410,40
2,00	PÇ	25,20	SAMPEL		23,94	47,88
1,00	PÇ	20,40	ARCA		19,38	19,38
1,00	PÇ	46,80	ARCA		44,46	44,46

Pregão Presencial 23/2020

PROPOSTA DE FORNECIMENTO DE PRODUTOS / SERVIÇOS

CNPJ: 78.562.345/0001-26 Fornecedor: DIPAGRIL DISTRIBUIDORA DE PEÇAS AGRICOLAS LTDA

E-mail: dipagril@dipagril.com.br

Endereço: RUA BARAO DO RIO BRANCO 2142 - CENTRO - Toledo/PR - CEP 85900-005

Telefone: 4533797400

Fax:

Celular:

Inscrição Estadual: 4180383900

Contador: ADENIR PEDRO BORTOLOTO

Telefone contador: 4533797426

Representante: ADENIR PEDRO BORTOLOTO

RG: 44787938

CPF: 627.497.579-91

Telefone representante: 4533797426

Endereço representante: RUA PANAMBI 58 CASA - CENTRO - Toledo/PR - CEP 85902-640

E-mail representante:

Agência: - - - /

Conta: -

Data de abertura:

Banco:

Lote: 005 Lote 005 - VEICULO GOL 1.0 ANO FAB/MOD 2011 PLACA ATJ 513

Nº Item	Descrição do Produto / Serviço	Qtde.	Unid.	Preço Máximo	Marca	Modelo	Preço Unitário	Preço Total
048	ROLAMENTO CX. CÂMBIO	1,00	PÇ	157,20	GIR		149,34	149,34
049	ROLAMENTO RODA DIANTEIRA	2,00	PÇ	100,80	GIR		95,76	191,52
050	SENSOR DE VELOCIDADE	1,00	PÇ	80,40	MTE		76,38	76,38
051	SENSOR POSIÇÃO BORBOLETA	1,00	PÇ	140,40	MTE		133,38	133,38
052	SENSOR TEMPERATURA	1,00	PÇ	62,40	MTE		59,28	59,28
053	SENSOR TEMPERATURA AR INJEÇÃO	1,00	PÇ	100,80	MTE		95,76	95,76
054	SILENCIOSO FINAL	1,00	PÇ	165,60	SCAPEX		157,32	157,32
055	SILENCIOSO INTERMEDIÁRIO	1,00	PÇ	157,20	SCAPEX		149,34	149,34
056	TAMBOR FREIO TRASEIRO	2,00	PÇ	85,20	HIPPER FREIOS		80,94	161,88
057	TAMPA DISTRIBUIÇÃO	1,00	PÇ	22,80	MARFLEX		21,66	21,66
058	TENSOR CORREIA ALTERNADOR	1,00	PÇ	63,60	GATES		60,42	60,42
059	TENSOR CORREIA COMANDO	1,00	PÇ	64,80	GATES		61,56	61,56
060	TERMINAL DIREÇÃO	2,00	PÇ	42,00	TRW		39,90	79,80
PREÇO TOTAL DO LOTE:								8.448,55

Lote: 006 Lote 006-VEICULO PARATI 16V SUNSET FAB/MOD. 2002/2002-PLACA DGX-3100

Nº Item	Descrição do Produto / Serviço	Qtde.	Unid.	Preço Máximo	Marca	Modelo	Preço Unitário	Preço Total
001	AMORTECEDOR DIANTEIRO	2,00	PÇ	165,60	NAKATA		157,32	314,64
002	AMORTECEDOR TRASEIRO	2,00	PÇ	151,20	NAKATA		143,64	287,28
003	BANDEJA SUSPENSÃO	2,00	PÇ	49,20	TRW		46,74	93,48
004	BOMBA ÁGUA	1,00	PÇ	162,00	INDISA		153,90	153,90
005	BOMBA COMBUSTIVEL	1,00	PÇ	451,20	BROSOL		428,64	428,64
006	BOMBA ÓLEO	1,00	PÇ	308,40	ANROI		292,98	292,98
007	BORRACHA CAPO TRASEIRO	1,00	PÇ	90,00	JAHU		85,50	85,50
008	BUCHA BANDEJA	4,00	PÇ	19,20	SAMPEL		18,24	72,96
009	CABO EMBREAGEM	1,00	PÇ	68,40	TUBA		64,98	64,98
010	CABO FREIO MÃO	1,00	PÇ	63,60	TUBA		60,42	60,42
011	CAÇÓ MOLA DIANTEIRA	2,00	PÇ	38,40	TUBA		36,48	72,96
012	CILINDRO RODA TRASEIRA	2,00	PÇ	68,40	CONTROL		64,98	129,96
013	COIFA CAIXA DIREÇÃO	1,00	PÇ	19,20	KTC		18,24	18,24
014	CORREIA ALTERNADOR	2,00	PÇ	56,40	GATES		53,58	107,16
015	CORREIA COMANDO	2,00	PÇ	60,00	GATES		57,00	114,00
016	COXIM MOTOR	2,00	PÇ	74,40	SAMPEL		70,68	141,36
017	CUBO RODA DIANTEIRA	2,00	PÇ	69,00	BACURITY		65,55	131,10

PROPOSTA DE FORNECIMENTO DE PRODUTOS / SERVIÇOS

CNPJ: 78.562.345/0001-26 Fornecedor: DIPAGRIL DISTRIBUIDORA DE PEÇAS AGRICOLAS LTDA

Endereço: RUA BARAO DO RIO BRANCO 2142 - CENTRO - Toledo/PR - CEP 85900-005

Inscrição Estadual: 4180383900

Contador: ADENIR PEDRO BORTOLOTTI

Representante: ADENIR PEDRO BORTOLOTTI

CPF: 627.497.579-91

Endereço representante: RUA PANAMBI 58 CASA - CENTRO - Toledo/PR - CEP 85902-640

E-mail representante:

Agência: - - - /

Data de abertura:

Conta: -

E-mail: dipagril@dipagril.com.br

Telefone: 4533797400

Fax:

Celular:

Telefone contador: 4533797426

Telefone representante: 4533797426

Nº Item	Descrição do Produto / Serviço	Qtde.	Unid.	Preço Máximo	Marca	Modelo	Preço Unitário	Preço Total
018	DISCO FREIO	2,00	PÇ	52,80	HIPPER	FREIOS	50,16	100,32
019	FLEXIVEL FREIO DIANTEIRO	1,00	PÇ	20,40	NORFLEX		19,38	19,38
020	FLEXIVEL FREIO TRASEIRO	1,00	PÇ	31,20	NORFLEX		29,64	29,64
021	JG LONA DE FREIO TRASEIRA	2,00	PÇ	32,40	FRASLE		30,78	61,56
022	JG MOLA PATIM	1,00	PÇ	38,40	VIEMAR		36,48	36,48
023	JG PASTILHA FREIO	2,00	PÇ	51,60	BOSCH		49,02	98,04
024	JOGO VELA IGNIÇÃO	1,00	PÇ	162,00	NGK		153,90	153,90
025	JOGO DE PALHETA LIMPADOR PARABRISA	1,00	PÇ	75,60	BOSCH		71,82	71,82
026	JUNTA DESLIZANTE	1,00	PÇ	212,40	SPICER		201,78	201,78
027	KITS AMORTECEDOR DIANTEIRO	2,00	PÇ	132,00	SAMPEL		125,40	250,80
028	KITS AMORTECEDOR TRASEIRO	2,00	PÇ	92,40	SAMPEL		87,78	175,56
029	KITS EMBREAGEM	1,00	PÇ	510,00	LUK		484,50	484,50
030	KITS COIFA HOMOCINETICA	2,00	PÇ	39,60	KTC		37,62	75,24
031	KITS COIFA JUNTA DESLIZANTE	1,00	PÇ	43,20	COFAP		41,04	41,04
032	KITS ROLAMENTO RODA TRASEIRA	2,00	PÇ	68,40	GIR		64,98	129,96
033	MOLA ASPIRAL DIANTEIRA	2,00	PÇ	106,80	AESA		101,46	202,92
034	MOLA ASPIRAL TRASEIRA	2,00	PÇ	146,40	AESA		139,08	278,16
035	PARAFUSO HOMOCINETICA	2,00	PÇ	4,80	PATRAL		4,56	9,12
036	PINÇA FREIO DIANTEIRO	2,00	PÇ	614,40	BACURITY		583,68	1.167,36
037	PIVO BANDEJA SUSPENSÃO	2,00	PÇ	99,60	VIEMAR		94,62	189,24
038	POLIA BOMBA ÁGUA	1,00	PÇ	172,80	MANN ROMAR		164,16	164,16
039	PONTA EIXO TRASEIRA	1,00	PÇ	78,00	MANN ROMAR		74,10	74,10
040	PONTEIRA HOMOCINETICA	2,00	PÇ	220,80	BACURITY		209,75	419,50
041	PRATO MOLA DIANTEIRA	2,00	PÇ	30,00	SAMPEL		28,50	57,00
042	RETENTOR DIANTEIRO MOTOR	1,00	PÇ	25,20	ARCA		23,94	23,94
043	RETENTOR TRASEIRO MOTOR	1,00	PÇ	51,60	ARCA		49,02	49,02
044	ROLAMENTO RODA DIANTEIRA	2,00	PÇ	102,00	GIR		96,90	193,80
045	SENSOR DE VELOCIDADE	1,00	PÇ	86,40	MTE		82,08	82,08
046	SENSOR POSIÇÃO BORBOLETA	1,00	PÇ	145,20	MTE		137,94	137,94
047	SENSOR TEMPERATURA	1,00	PÇ	70,80	MTE		67,26	67,26
048	SILENCIOSO FINAL	1,00	PÇ	175,20	SCAPEX		166,44	166,44
049	SILENCIOSO INTERMEDIARIO	1,00	PÇ	159,60	SCAPEX		151,62	151,62
050	TAMBOR FREIO TRASEIRO	2,00	PÇ	90,00	HIPPER	FREIOS	85,50	171,00
051	TENSOR CORREIA ALTERNADOR	1,00	PÇ	60,00	GATES		57,00	57,00

Município de São José das Palmeiras

Pregão Presencial 23/2020

PROPOSTA DE FORNECIMENTO DE PRODUTOS / SERVIÇOS

CNPJ: 78.562.345/0001-26 Fornecedor : DIPAGRIL DISTRIBUIDORA DE PEÇAS AGRICOLAS LTDA

Endereço : RUA BARAO DO RIO BRANCO 2142 - CENTRO - Toledo/PR - CEP 85900-005

Inscrição Estadual: 4180383900

Representante: A DENIR PEDRO BORTOLOTTI

Endereço representante: RUA PANAMBI 58 CASA - CENTRO - Toledo/PR - CEP 85902-640

E-mail representante:

Banco:

E-mail: dipagril@dipagril.com.br

Telefone: 4533797400 Fax:

Celular:

Telefone contator: 4533797426

Contador: A DENIR PEDRO BORTOLOTTI

CPF: 627.497.579-91

RG: 44787938

Telefone representante: 4533797426

Data de abertura:

Conta: -

Agência: - - - /

Lote : 006 Lote 006-VEICULO PARATI 16V SUNSET FAB/MOD. 2002/2002-PLACA DGX3100				Preço Máximo Marca			Modelo		Preço Unitário		Preço Total
Nº Item	Descrição do Produto / Serviço	Qtde.	Unid.								
052	TENSOR CORREIA COMANDO	1,00	PÇ			63,60	GATES		60,42		60,42
053	TERMINAL DIREÇÃO	2,00	PÇ			50,40	TRW		47,88		95,76
										PREÇO TOTAL DO LOTE :	8.317,42

Lote : 007 Lote 007-VEIC. FIAT STRADA FIRE FLEX FAB/MOD. 2009/2009-PLACA ARM 6547				Preço Máximo Marca			Modelo		Preço Unitário		Preço Total
Nº Item	Descrição do Produto / Serviço	Qtde.	Unid.								
001	AMORTECEDOR DIANTEIRO	2,00	PÇ			198,00	NAKATA		188,10		376,20
002	AMORTECEDOR TRASEIRO	2,00	PÇ			181,20	NAKATA		172,14		344,28
003	BANDEJA SUSPENSÃO	2,00	PÇ			90,00	TRW		85,50		171,00
004	BOMBA ÁGUA	1,00	PÇ			184,80	INDISA		175,56		175,56
005	BOMBA COMBUSTIVEL	1,00	PÇ			466,80	BROSOL		443,46		443,46
006	BOMBA ÓLEO	1,00	PÇ			330,00	ANROI		313,50		313,50
007	BUCHA BANDEJA	4,00	PÇ			20,40	SAMPEL		19,38		77,52
008	CABO EMBREAGEM	1,00	PÇ			79,20	TUBA		75,24		75,24
009	CABO FREIO MÃO	1,00	PÇ			92,40	TUBA		87,78		87,78
010	CABO VELOCIMETRO	1,00	PÇ			63,60	TUBA		60,42		60,42
011	CALÇO MOLA DIANTEIRA	2,00	PÇ			34,80	SAMPEL		33,06		66,12
012	CILINDRO RODA TRASEIRA	2,00	PÇ			66,00	CONTROIL		62,70		125,40
013	CORREIA ALTERNADOR	2,00	PÇ			62,40	GATES		59,28		118,56
014	CORREIA COMANDO	2,00	PÇ			73,20	GATES		69,54		139,08
015	CUBO RODA DIANTEIRA	2,00	PÇ			63,60	BACURITY		60,42		120,84
016	DISCO FREIO	2,00	PÇ			57,60	HIPPER FREIOS		54,72		109,44
017	FLEXVEL FREIO DIANTEIRO	1,00	PÇ			21,60	NORFLEX		20,52		20,52
018	FLEXVEL FREIO TRASEIRO	1,00	PÇ			22,80	NORFLEX		21,66		21,66
019	JG LONA DE FREIO TRASEIRA	2,00	PÇ			28,80	FRASLE		27,36		54,72
020	JG MOLA PATIM	1,00	PÇ			26,40	VIEMAR		25,08		25,08
021	JG PASTILHA FREIO	2,00	PÇ			42,00	SYL		39,90		79,80
022	JOGO CABO IGNIÇÃO	1,00	PÇ			170,40	NGK		161,88		161,88
023	JOGO DE PALHETA LIMPADOR PARABRISA	1,00	PÇ			79,20	BOSCH		75,24		75,24
024	KITS AMORTECEDOR DIANTEIRO	2,00	PÇ			141,60	KTC		134,52		269,04
025	KITS AMORTECEDOR TRASEIRO	2,00	PÇ			123,60	KTC		117,42		234,84
026	KITS EMBREAGEM	1,00	PÇ			586,80	LUK		557,46		557,46
027	KITS COIFA HOMOCINETICA	2,00	PÇ			50,40	KTC		47,88		95,76
028	KITS ROLAMENTO RODA TRASEIRA	2,00	PÇ			73,00	GIR		69,35		138,70



Município de São José das Palmeiras

Pregão Presencial 23/2020

PROPOSTA DE FORNECIMENTO DE PRODUTOS / SERVIÇOS

E-mail: dipagril@dipagril.com.br

Fornecedor: DIPAGRIL DISTRIBUIDORA DE PEÇAS AGRICOLAS LTDA

CNPJ: 78.562.345/0001-26

Endereço: RUA BARAO DO RIO BRANCO 2142 - CENTRO - Toledo/PR - CEP 85900-005

Inscrição Estadual: 4180383900

Contador: ADENIR PEDRO BORTOLOTTTO

RG: 44787938

CPF: 627.497.579-91

Telefone: 4533797400

Fax:

Celular:

Telefone contador: 4533797426

Telefone representante: 4533797426

Data de abertura:

Conta: -

Agência: - - - /

Banco:

Lote: 007 Lote 007-VEIC: FIAT STRADA FIRE FLEX FAB/MOD. 2009/2009-PLACA ARM 6547

Nº Item	Descrição do Produto / Serviço	Qtde.	Unid.	Preço Máximo	Marca	Modelo	Preço Unitário	Preço Total
029	MOLA ASPIRAL DIANTEIRA	2,00	PÇ	126,00	AESA		119,70	239,40
030	MOLA ASPIRAL TRASEIRA	2,00	PÇ	157,20	AESA		149,35	298,70
031	PINÇA FREIO DIANTEIRO	2,00	PÇ	626,40	BACURITY		595,08	1.190,16
032	PIVO BANDEJA SUSPENSÃO	2,00	PÇ	100,80	VIEMAR		95,76	191,52
033	PONTEIRA HOMOCINETICA	2,00	PÇ	226,80	BACURITY		215,46	430,92
034	PRATO MOLA DIANTEIRA	2,00	PÇ	30,00	SAMPEL		28,50	57,00
035	RETENTOR DIANTEIRO MOTOR	1,00	PÇ	34,80	SAV		33,06	33,06
036	RETENTOR TRASEIRO MOTOR	1,00	PÇ	46,80	SAV		44,46	44,46
037	ROLAMENTO RODA DIANTEIRA	2,00	PÇ	118,80	GIR		112,86	225,72
038	SENSOR DE VELOCIDADE	1,00	PÇ	94,80	MTE		90,06	90,06
039	SENSOR TEMPERATURA	1,00	PÇ	79,20	MTE		75,24	75,24
040	SILENCIOSO FINAL	1,00	PÇ	190,80	SCAPEX		181,26	181,26
041	SILENCIOSO INTERMEDIARIO	1,00	PÇ	176,40	SCAPEX		167,58	167,58
042	TAMBOR FREIO TRASEIRO	2,00	PÇ	104,40	BATISTA		99,18	198,36
043	TERMINAL DIREÇÃO	2,00	PÇ	61,20	NAKATA		58,14	116,28
044	VELAS IGNIÇÃO	4,00	PÇ	43,20	NGK		41,04	164,16
PREÇO TOTAL DO LOTE:								8.242,98

Lote: 008 Lote 008-FIAT PALIO WEEKEND HLX ANO FAB/MOD. 2006/2007-PLACA AEO 6589

Nº Item	Descrição do Produto / Serviço	Qtde.	Unid.	Preço Máximo	Marca	Modelo	Preço Unitário	Preço Total
001	AMORTECEDOR DIANTEIRO	2,00	PÇ	189,60	NAKATA		180,12	360,24
002	AMORTECEDOR TRASEIRO	2,00	PÇ	176,40	NAKATA		167,58	335,16
003	BANDEJA SUSPENSÃO	2,00	PÇ	90,00	TRW		85,50	171,00
004	BOMBA ÁGUA	1,00	PÇ	184,80	INDISA		175,55	175,55
005	BOMBA COMBUSTIVEL	1,00	PÇ	468,00	BROSOL		444,60	444,60
006	BOMBA ÓLEO	1,00	PÇ	327,60	ANROI		311,22	311,22
007	BUCHA BANDEJA	4,00	PÇ	19,20	SAMPEL		18,24	72,96
008	CABO EMBREAGEM	1,00	PÇ	75,60	TUBA		71,82	71,82
009	CABO FREIO MÃO	1,00	PÇ	93,60	TUBA		88,92	88,92
010	CABO VELOCIMETRO	1,00	PÇ	61,20	TUBA		58,14	58,14
011	CAIXÃO MOLA DIANTEIRA	2,00	PÇ	34,80	SAMPEL		33,06	66,12
012	CILINDRO RODA TRASEIRA	2,00	PÇ	66,00	CONTROIL		62,70	125,40
013	CORREIA ALTERNADOR	2,00	PÇ	58,80	GATES		55,86	111,72
014	CORREIA COMANDO	2,00	PÇ	73,20	GATES		69,55	139,10
PREÇO TOTAL DO LOTE:								2508,20

Município de São José das Palmeiras

Pregão Presencial 23/2020

PROPOSTA DE FORNECIMENTO DE PRODUTOS / SERVIÇOS

E-mail: dipagril@dipagril.com.br

Celular:

Telefone: 4533797400

Telefone contador: 4533797426

Fornecedor: DIPAGRIL DISTRIBUIDORA DE PEÇAS AGRICOLAS LTDA

CNPJ: 78.562.345/0001-26 Endereço: RUA BARAO DO RIO BRANCO 2142 - CENTRO - Toledo/PR - CEP 85900-005

Contador: ADENIR PEDRO BORTOLOTTI

RG: 44787938

CPF: 627.497.579-91

Inscrição Estadual: 4180383900

Representante: ADENIR PEDRO BORTOLOTTI

Endereço representante: RUA PANAMBI 58 CASA - CENTRO - Toledo/PR - CEP 85902-640

E-mail representante:

Banco:

Agência: - - - /

Data de abertura:

Conta: -

Telefone representante: 4533797426

Lote: 008 Lote 008-FIAT PALIO WEEKEND HLX ANO FAB/MOD. 2006/2007-PLACA AEO 6589		Agência: - - - /		Banco:		Data de abertura:		Telefone representante: 4533797426	
Nº Item	Descrição do Produto / Serviço	Qtde.	Unid.	Preço Máximo	Marca	Modelo	Preço Unitário	Preço Total	
015	CUBO RODA DIANTEIRA	2,00	PÇ	62,40	BACURITY		59,28	118,56	
016	DISCO FREIO	2,00	PÇ	54,00	HIPPER FREIOS		51,30	102,60	
017	FLEXVEL FREIO DIANTEIRO	1,00	PÇ	20,40	NORFLEX		19,38	19,38	
018	FLEXVEL FREIO TRASEIRO	1,00	PÇ	25,20	NORFLEX		23,94	23,94	
019	JG LONA DE FREIO TRASEIRA	2,00	PÇ	30,00	FRASLE		28,50	57,00	
020	JG MOLA PATIM	1,00	PÇ	31,20	VIEMAR		29,64	29,64	
021	JG PASTILHA FREIO	2,00	PÇ	42,00	SYL		39,90	79,80	
022	JOGO CABO IGNIÇÃO	1,00	PÇ	170,40	NGK		161,88	161,88	
023	JOGO DE PALHETA LIMPADOR PARABRISA	1,00	PÇ	76,00	BOSCH		72,20	72,20	
024	KITS AMORTECEDOR DIANTEIRO	2,00	PÇ	141,60	KTC		134,50	269,00	
025	KITS AMORTECEDOR TRASEIRO	2,00	PÇ	121,20	KTC		115,15	230,30	
026	KITS EMBREAGEM	1,00	PÇ	584,40	LUK		555,18	555,18	
027	KITS COIFA HOMOCINETICA	2,00	PÇ	50,40	KTC		47,88	95,76	
028	KITS ROLAMENTO RODA TRASEIRA	2,00	PÇ	73,20	GIR		69,55	139,10	
029	MOLA ASPIRAL DIANTEIRA	2,00	PÇ	123,60	AESA		117,42	234,84	
030	MOLA ASPIRAL TRASEIRA	2,00	PÇ	157,20	AESA		149,35	298,70	
031	PINÇA FREIO DIANTEIRO	2,00	PÇ	626,40	BACURITY		595,10	1.190,20	
032	PIVO BANDEJA SUSPENSÃO	2,00	PÇ	102,00	VIEMAR		96,90	193,80	
033	PONTEIRA HOMOCINETICA	2,00	PÇ	226,80	BACURITY		215,45	430,90	
034	PRATO MOLA DIANTEIRA	2,00	PÇ	27,60	SAMPEL		26,22	52,44	
035	RETENTOR DIANTEIRO MOTOR	2,00	PÇ	33,60	SAV		31,92	63,84	
036	RETENTOR TRASEIRO MOTOR	1,00	PÇ	46,80	SAV		44,46	44,46	
037	ROLAMENTO RODA DIANTEIRA	1,00	PÇ	118,80	GIR		112,85	225,70	
038	SENSOR DE VELOCIDADE	2,00	PÇ	94,80	MTE		90,06	180,12	
039	SENSOR TEMPERATURA	1,00	PÇ	78,00	MTE		74,10	74,10	
040	SILENCIOSO FINAL	1,00	PÇ	199,20	SCAPEX		189,25	189,25	
041	SILENCIOSO INTERMEDIARIO	1,00	PÇ	176,40	SCAPEX		167,58	167,58	
042	TAMBOR FREIO TRASEIRO	2,00	PÇ	93,60	BATISTA		88,92	177,84	
043	TERMINAL DIREÇÃO	2,00	PÇ	57,60	NAKATA		54,72	109,44	
044	VELAS IGNIÇÃO	4,00	PÇ	43,20	NGK		41,04	164,16	



Município de São José das Palmeiras

Pregão Presencial 23/2020

PROPOSTA DE FORNECIMENTO DE PRODUTOS / SERVIÇOS

CNPJ: 78.562.345/0001-26 Fornecedor: DIPAGRIL DISTRIBUIDORA DE PEÇAS AGRICOLAS LTDA

Endereço: RUA BARAO DO RIO BRANCO 2142 - CENTRO - Toledo/PR - CEP 85900-005

E-mail: dipagril@dipagril.com.br

Telefone: 4533797400 Fax:

Celular:

Telefone contator: 45337 97426

Inscrição Estadual: 4180383900

Contador: ADENIR PEDRO BORTOLOTO

RG: 44787938

Representante: ADENIR PEDRO BORTOLOTO

CPF: 627.497.579-91

Telefone representante: 45337 97426

Endereço representante: RUA PANAMBI 58 CASA - CENTRO - Toledo/PR - CEP 85902-640

E-mail representante:

Data de abertura:

Agência: - - - /

Conta: -

8.161,68

PREÇO TOTAL DO LOTE:

Lote : 009 Lote 09-02(DOIS) FIAT PALIO F 1.0 FLEX FAB/MOD.2015/2015 PLACA AZX 5792/AZP6919										
Nº Item	Descrição do Produto / Serviço			Qtde.	Unid.	Preço Máximo	Marca	Modelo	Preço Unitário	Preço Total
001	AMORTECEDOR DIANTEIRO			4,00	PÇ	194,40	NAKATA		184,68	738,72
002	AMORTECEDOR TRASEIRO			4,00	PÇ	177,60	NAKATA		168,72	674,88
003	BANDEJA SUSPENSÃO			4,00	PÇ	91,20	TRW		86,64	346,56
004	BOMBA ÁGUA			2,00	PÇ	187,20	INDISA		177,84	355,68
005	BOMBA COMBUSTIVEL			2,00	PÇ	468,00	BROSOL		444,60	889,20
006	BOMBA ÓLEO			2,00	PÇ	330,00	ANROI		313,50	627,00
007	BUCHA BANDEJA			8,00	PÇ	20,40	SAMPEL		19,38	155,04
008	CABO EMBREAGEM			2,00	PÇ	78,00	TUBA		74,10	148,20
009	CABO FREIO MÃO			2,00	PÇ	93,60	TUBA		88,91	177,82
010	CABO VELOCIMETRO			2,00	PÇ	66,00	TUBA		62,70	125,40
011	CALÇO MOLA DIANTEIRA			4,00	PÇ	33,00	SAMPEL		31,35	125,40
012	CILINDRO RODA TRASEIRA			4,00	PÇ	73,20	CONTRAIL		69,54	278,16
013	CORREIA ALTERNADOR			4,00	PÇ	62,40	GATES		59,28	237,12
014	CUBO RODA DIANTEIRA			4,00	PÇ	63,60	BACURITY		60,42	241,68
015	DISCO FREIO			4,00	PÇ	57,60	HIPPER FREIOS		54,72	218,88
016	FLEXVEL FREIO DIANTEIRO			2,00	PÇ	22,80	NORFLEX		21,66	43,32
017	FLEXVEL FREIO TRASEIRO			2,00	PÇ	26,40	NORFLEX		25,08	50,16
018	JG LONA DE FREIO TRASEIRA			4,00	PÇ	27,60	FRASLE		26,22	104,88
019	JG MOLA PATIM			2,00	PÇ	31,20	VIEMAR		29,64	59,28
020	JG PASTILHA FREIO			4,00	PÇ	44,40	SYL		42,18	168,72
021	JOGO CABO IGNIÇÃO			2,00	PÇ	176,40	NGK		167,58	335,16
022	JOGO DE PALHETA LIMPADOR PARABRISA			2,00	PÇ	80,40	BOSCH		76,38	152,76
023	KITS AMORTECEDOR DIANTEIRO			4,00	PÇ	142,80	KTC		135,66	542,64
024	KITS AMORTECEDOR TRASEIRO			4,00	PÇ	123,60	KTC		117,42	469,68
025	KITS EMBREAGEM			2,00	PÇ	589,20	LUK		559,75	1.119,50
026	KITS COIFA HOMOCINETICA			4,00	PÇ	49,20	KTC		46,74	186,96
027	KITS ROLAMENTO RODA TRASEIRA			4,00	PÇ	74,40	GIR		70,68	282,72
028	MOLA ASPIRAL DIANTEIRA			4,00	PÇ	127,20	AESA		120,84	483,36
029	MOLA ASPIRAL TRASEIRA			4,00	PÇ	162,00	AESA		153,90	615,60
030	PINÇA FREIO DIANTEIRO			4,00	PÇ	632,40	BACURITY		600,78	2.493,12
031	PIVO BANDEJA SUSPENSÃO			4,00	PÇ	102,00	VIEMAR		96,90	387,60
032	PONTEIRA HOMOCINETICA			4,00	PÇ	229,20	BACURITY		217,74	870,96

Autenticar

2025/09/02 14:03:12

Jose

267

387,60

870,96

Município de São José das Palmeiras

Pregão Presencial 23/2020

PROPOSTA DE FORNECIMENTO DE PRODUTOS / SERVIÇOS

E-mail: dipagril@dipagril.com.br

Celular:

Fax:

Telefone: 4533797400

Telefone contador: 4533797426

Fornecedor: DIPAGRIL DISTRIBUIDORA DE PEÇAS AGRICOLAS LTDA

CNPJ: 78.562.345/0001-26

Endereço: RUA BARAO DO RIO BRANCO 2142 - CENTRO - Toledo/PR - CEP 85900-005

Inscrição Estadual: 4180383900

Representante: ADENIR PEDRO BORTOLOTTI

Endereço representante: RUA PANAMBI 58 CASA - CENTRO - Toledo/PR - CEP 85902-640

E-mail representante:

Agência: - - - /

Banco:

Contador: ADENIR PEDRO BORTOLOTTI

CPF: 627.497.579-91

RG: 44787938

Telefone representante: 4533797426

Data de abertura:

Conta: -

Nº Item	Descrição do Produto / Serviço	Qtde.	Unid.	Preço Máximo	Marca	Modelo	Preço Unitário	Preço Total
033	PRATO MOLA DIANTEIRA	4,00	PÇ	30,00	SAMPEL		28,50	114,00
034	RETENTOR DIANTEIRO MOTOR	2,00	PÇ	36,00	SAV		34,20	68,40
035	RETENTOR TRASEIRO MOTOR	2,00	PÇ	46,80	SAV		44,46	88,92
036	ROLAMENTO RODA DIANTEIRA	4,00	PÇ	121,20	GIR		115,14	460,56
037	SENSOR DE VELOCIDADE	2,00	PÇ	104,40	MTE		99,18	198,36
038	SENSOR TEMPERATURA	2,00	PÇ	79,20	MTE		75,24	150,48
039	SILENCIOSO FINAL	2,00	PÇ	193,20	SCAPEX		183,55	367,10
040	SILENCIOSO INTERMEDIARIO	2,00	PÇ	178,80	SCAPEX		169,86	339,72
041	TAMBOR FREIO TRASEIRO	4,00	PÇ	94,80	BATISTA		90,06	360,24
042	TERMINAL DIREÇÃO	4,00	PÇ	61,20	NAKATA		58,15	232,60
043	VELAS IGNIÇÃO	8,00	PÇ	41,00	NGK		38,95	311,60
044	CORREIA COMANDO	4,00	PÇ	75,60	GATES		71,82	287,28
PREÇO TOTAL DO LOTE:								16.595,42

Lote: 010	Descrição do Produto / Serviço	Qtde.	Unid.	Preço Máximo	Marca	Modelo	Preço Unitário	Preço Total
001	AMORTECEDOR DIANTEIRO	2,00	PÇ	183,60	NAKATA		174,42	348,84
002	AMORTECEDOR TRASEIRO	2,00	PÇ	172,80	NAKATA		164,15	328,30
003	BANDEJA SUSPENSÃO	2,00	PÇ	85,20	TRW		80,95	161,90
004	BOMBA ÁGUA	1,00	PÇ	180,00	INDISA		171,00	171,00
005	BOMBA COMBUSTIVEL	1,00	PÇ	445,20	INDISA		422,94	422,94
006	BOMBA ÓLEO	1,00	PÇ	324,00	ANROI		307,80	307,80
007	BUCHA BANDEJA	4,00	PÇ	16,80	SAMPEL		15,96	63,84
008	CABO EMBREAGEM	1,00	PÇ	74,40	TUBA		70,68	70,68
009	CABO FREIO MÃO	1,00	PÇ	90,00	TUBA		85,50	85,50
010	CABO VELOCIMETRO	1,00	PÇ	60,00	SAMPEL		57,00	57,00
011	CALÇO MOLA DIANTEIRA	2,00	PÇ	30,00	CONTOIL		28,50	57,00
012	CILINDRO RODA TRASEIRA	2,00	PÇ	62,40	GATES		59,30	118,60
013	CORREIA ALTERNADOR	2,00	PÇ	56,40	GATES		53,58	107,16
014	CORREIA COMANDO	2,00	PÇ	72,00	GATES		68,40	136,80
015	CUBO RODA DIANTEIRA	2,00	PÇ	60,00	BACURITY		57,00	114,00
016	DISCO FREIO	2,00	PÇ	54,00	HIPPER FREIOS		51,30	102,60
017	FLEXIVEL FREIO DIANTEIRO	1,00	PÇ	20,40	NORFLEX		19,38	39,78
018	FLEXIVEL FREIO TRASEIRO	1,00	PÇ	21,60	NORFLEX		20,52	42,12

Município de São José das Palmeiras

Pregão Presencial 23/2020

PROPOSTA DE FORNECIMENTO DE PRODUTOS / SERVIÇOS

CNPJ: 78.562.345/0001-26 Fornecedor : DIPAGRIL DISTRIBUIDORA DE PEÇAS AGRICOLAS LTDA

Endereço : RUA BARAO DO RIO BRANCO 2142 - CENTRO - Toledo/PR - CEP 85900-005

Inscrição Estadual: 4180383900

E-mail: dipagril@dipagril.com.br

Telefone: 4533797400

Celular:

Telefone contador: 4533797426

Contador: ADENIR PEDRO BORTOLOTTTO

RG: 44787938

CPF: 627.497.579-91

Representante: ADENIR PEDRO BORTOLOTTTO

Endereço representante: RUA PANAMBI 58 CASA - CENTRO - Toledo/PR - CEP 85902-640

Telefone representante: 4533797426

E-mail representante:

Agência: - - - /

Conta: -

Data de abertura:

Lote : 010 Lote 010-FIAT FIORINO WORKING ANO FAB/MOD- 1998/1999-PLACA AIB 3406

Nº Item	Descrição do Produto / Serviço	Qtde.	Unid.	Preço Máximo	Marca	Modelo	Preço Unitário	Preço Total
019	JG LONA DE FREIO TRASEIRA	2,00	PÇ	25,20	FRASLE		23,94	47,88
020	JG MOLA PATIM	1,00	PÇ	27,60	VIEMAR		26,22	26,22
021	JG PASTILHA FREIO	2,00	PÇ	39,60	SYL		37,62	75,24
022	JGO CABO IGNIÇÃO	1,00	PÇ	168,00	NGK		159,60	159,60
023	JOGO DE PALHETA LIMPADOR PARABRISA	1,00	PÇ	78,00	BOSCH		74,10	74,10
024	KITS AMORTECEDOR DIANTEIRO	2,00	PÇ	140,40	SAMPEL		133,38	266,76
025	KITS AMORTECEDOR TRASEIRO	2,00	PÇ	118,80	SAMPEL		112,85	225,70
026	KITS EMBREAGEM	1,00	PÇ	572,40	LUK		543,78	543,78
027	KITS COIFA HOMOCINETICA	2,00	PÇ	44,40	KTC		42,18	84,36
028	KITS ROLAMENTO RODA TRASEIRA	2,00	PÇ	68,40	GIR		64,98	129,96
029	MOLA ASPIRAL DIANTEIRA	2,00	PÇ	121,20	AESA		115,14	230,28
030	MOLA ASPIRAL TRASEIRA	2,00	PÇ	153,60	AESA		145,92	291,84
031	PINÇA FREIO DIANTEIRO	2,00	PÇ	613,20	BACURITY		582,54	1.165,08
032	PIVO BANDEJA SUSPENSÃO	2,00	PÇ	98,40	VIEMAR		93,48	186,96
033	PONTEIRA HOMOCINETICA	2,00	PÇ	212,40	BACURITY		201,78	403,56
034	PRATO MOLA DIANTEIRA	2,00	PÇ	26,40	SAMPEL		25,08	50,16
035	RETENTOR DIANTEIRO MOTOR	1,00	PÇ	31,20	SAV		29,65	29,65
036	RETENTOR TRASEIRO MOTOR	1,00	PÇ	40,80	SAV		38,76	38,76
037	ROLAMENTO RODA DIANTEIRA	2,00	PÇ	115,20	GIR		109,44	218,88
038	SENSOR DE VELOCIDADE	1,00	PÇ	92,40	MTE		87,78	87,78
039	SENSOR TEMPERATURA	1,00	PÇ	73,20	MTE		69,54	69,54
040	SILENCIOSO FINAL	1,00	PÇ	186,00	SCAPEX		176,70	176,70
041	SILENCIOSO INTERMEDIARIO	1,00	PÇ	175,20	SCAPEX		166,44	166,44
042	TAMBOR FREIO TRASEIRO	2,00	PÇ	90,00	BATISTA		85,50	171,00
043	TERMINAL DIREÇÃO	2,00	PÇ	56,40	TANAKA		53,58	107,16
044	VELAS IGNIÇÃO	4,00	PÇ	39,60	NGK		37,62	150,48
PREÇO TOTAL DO LOTE :								7.871,73

Lote : 011 Lote 11-02 (DOIS) RENAULT SANDERO AUTENTIQUE FAB/MOD 2017/2017 BBE-3194/BBP-1644

Nº Item	Descrição do Produto / Serviço	Qtde.	Unid.	Preço Máximo	Marca	Modelo	Preço Unitário	Preço Total
001	AMORTECEDOR DIANTEIRO	4,00	PÇ	429,60	NAKATA		408,10	1.632,40
002	AMORTECEDOR TRASEIRO	4,00	PÇ	416,40	NAKATA		395,60	1.582,40
003	BANDEJA SUSPENSÃO	4,00	PÇ	207,60	TRW		197,22	788,88
004	BOMBA ÁGUA	2,00	PÇ	304,80	INDISA		289,55	579,10

Pregão Presencial 23/2020

PROPOSTA DE FORNECIMENTO DE PRODUTOS / SERVIÇOS

CNPJ: 78.562.345/0001-26 Fornecedor: DIPAGRIL DISTRIBUIDORA DE PEÇAS AGRICOLAS LTDA

E-mail: dipagril@dipagril.com.br

Endereço: RUA BARAO DO RIO BRANCO 2142 - CENTRO - Toledo/PR - CEP 85900-005

Telefone: 4533797400

Fax:

Inscrição Estadual: 4180383900

Contador: ADENIR PEDRO BORTOLOTO

CPF: 627.497.579-91

RG: 44787938

Representante: ADENIR PEDRO BORTOLOTO

Endereço representante: RUA PANAMBI 58 CASA - CENTRO - Toledo/PR - CEP 85902-640

Telefone representante: 4533797426

E-mail representante:

Agência: - - - /

Conta: -

Data de abertura:

Lote: 011 Lote 11-02 (DOIS) RENAULT SANDERO AUTENTIQUE FAB/MOD 2017/2017 BBE-3194/BBP-1644							Data de abertura:		
Nº Item	Descrição do Produto / Serviço	Qtde.	Unid.	Preço Máximo	Marca	Modelo	Preço Unitário	Preço Total	
005	BOMBA COMBUSTIVEL	2,00	PÇ	494,40	INDISA		469,68	939,36	
006	BOMBA ÓLEO	2,00	PÇ	447,60	INDISA		425,22	850,44	
007	BUCHA BANDEJA	8,00	PÇ	43,20	SAMPEL		41,04	328,32	
008	CABO EMBREAGEM	2,00	PÇ	92,40	TUBA		87,78	175,56	
009	CABO FREIO MÃO	2,00	PÇ	88,80	TUBA		84,35	168,70	
010	CABO VELOCIMETRO	2,00	PÇ	73,20	TUBA		69,54	139,08	
011	CALÇO MOLA DIANTEIRA	4,00	PÇ	44,40	SAMPEL		42,18	168,72	
012	CILINDRO RODA TRASEIRA	4,00	PÇ	91,20	CONTROIL		86,65	346,60	
013	CORREIA ALTERNADOR	4,00	PÇ	82,80	GATES		78,66	314,64	
014	CORREIA COMANDO	4,00	PÇ	97,20	GATES		92,34	369,36	
015	CUBO RODA DIANTEIRA	4,00	PÇ	87,60	BACURITY		83,22	332,88	
016	DISCO FREIO	4,00	PÇ	80,40	HIPPER FREIOS		76,38	305,52	
017	FLEXVEL FREIO DIANTEIRO	2,00	PÇ	45,00	NORFLEX		42,75	85,50	
018	FLEXVEL FREIO TRASEIRO	2,00	PÇ	48,00	NORFLEX		45,60	91,20	
019	JG LONA DE FREIO TRASEIRA	4,00	PÇ	50,40	FRASLE		47,88	191,52	
020	JG MOLA PATIM	2,00	PÇ	43,20	VIEMAR		41,05	82,10	
021	JG PASTILHA FREIO	4,00	PÇ	66,00	SYL		62,70	250,80	
022	JOGO CABO IGNIÇÃO	2,00	PÇ	295,20	NGK		280,45	560,90	
023	JOGO DE PALHETA LIMPADOR PARABRISA	2,00	PÇ	92,40	DYNA		87,80	175,60	
024	KITS AMORTECEDOR DIANTEIRO	4,00	PÇ	261,60	KTC		248,52	994,08	
025	KITS AMORTECEDOR TRASEIRO	4,00	PÇ	265,20	KTC		251,94	1.007,76	
026	KITS EMBREAGEM	2,00	PÇ	946,80	LUK		899,46	1.798,92	
027	KITS COIFA HOMOCINETICA	4,00	PÇ	80,40	KTC		76,38	305,52	
028	KITS ROLAMENTO RODA TRASEIRA	4,00	PÇ	103,00	GIR		97,85	391,40	
029	MOLA ASPIRAL DIANTEIRA	4,00	PÇ	183,60	AESA		174,40	697,60	
030	MOLA ASPIRAL TRASEIRA	4,00	PÇ	193,60	AESA		183,90	735,60	
031	PINÇA FREIO DIANTEIRO	4,00	PÇ	806,40	BACURITY		766,08	3.064,32	
032	PIVO BANDEJA SUSPENSÃO	4,00	PÇ	111,60	VIEMAR		106,02	424,08	
033	PONTEIRA HOMOCINETICA	4,00	PÇ	333,60	BACURITY		316,90	1.267,60	
034	PRATO MOLA DIANTEIRA	4,00	PÇ	51,60	SAMPEL		49,02	196,08	
035	RETENTOR DIANTEIRO MOTOR	2,00	PÇ	50,40	SAV		47,88	95,76	
036	RETENTOR TRASEIRO MOTOR	2,00	PÇ	58,80	SAV		55,85	111,70	
037	ROLAMENTO RODA DIANTEIRA	4,00	PÇ	142,80	GIR		135,65	542,60	
038	SENSOR DE VELOCIDADE	2,00	PÇ	253,20	MTE		240,55	481,10	

Município de São José das Palmeiras

Pregão Presencial 23/2020

PROPOSTA DE FORNECIMENTO DE PRODUTOS / SERVIÇOS

E-mail: dipagril@dipagril.com.br

Celular:

Fax:

Telefone: 4533797400

Telefone contador: 4533797426

CNPJ: 78.562.345/0001-26 Fornecedor: DIPAGRIL DISTRIBUIDORA DE PEÇAS AGRICOLAS LTDA

Endereço: RUA BARAO DO RIO BRANCO 2142 - CENTRO - Toledo/PR - CEP 85900-005

Inscrição Estadual: 4180383900

Contador: ADENIR PEDRO BORTOLOTTTO

CPF: 627.497.579-91

RG: 44787938

Representante: ADENIR PEDRO BORTOLOTTTO

Telefone representante: 4533797426

Endereço representante: RUA PANAMBI 58 CASA - CENTRO - Toledo/PR - CEP 85902-640

E-mail representante:

Data de abertura:

Conta: -

Agência: - - - /

Banco:

Lote: 011 Lote 11-02 (DOIS) RENAULT SANDERO AUTENTIQUE FAB/MOD 2017/2017 BBE-3194/BBP-1644

Nº Item	Descrição do Produto / Serviço	Qtde.	Unid.	Preço Máximo	Marca	Modelo	Preço Unitário	Preço Total
039	SENSOR TEMPERATURA	2,00	PÇ	226,80	MTE		215,45	430,90
040	SILENCIOSO FINAL	2,00	PÇ	224,40	SCAPEX		213,18	426,36
041	SILENCIOSO INTERMEDIARIO	2,00	PÇ	298,80	SCAPEX		283,85	567,70
042	TAMBOR FREIO TRASEIRO	4,00	PÇ	123,60	BATISTA		117,40	469,60
043	TERMINAL DIREÇÃO	4,00	PÇ	71,00	TANAKA		67,45	269,80
044	VELAS IGNIÇÃO	8,00	PÇ	56,40	NGK		53,58	428,64
PREÇO TOTAL DO LOTE:							25.166,70	

Lote: 012 Lote 012-VW GOL 1.0 TIPO HATCH ANO FAB/MOD. 2015/2016-PLACA BAG 1925

Nº Item	Descrição do Produto / Serviço	Qtde.	Unid.	Preço Máximo	Marca	Modelo	Preço Unitário	Preço Total
001	AMORTECEDOR DIANTEIRO	2,00	PÇ	172,80	NAKATA		164,16	328,32
002	AMORTECEDOR TRASEIRO	2,00	PÇ	151,20	NAKATA		143,64	287,28
003	BANDEJA SUSPENSÃO	2,00	PÇ	86,40	TRW		82,08	164,16
004	BOMBA ÁGUA	1,00	PÇ	194,40	INDISA		184,68	184,68
005	BOMBA COMBUSTIVEL	1,00	PÇ	468,00	BROSOL		444,60	444,60
006	BOMBA ÓLEO	1,00	PÇ	304,80	ANROI		289,55	289,55
007	BORRACHA CAPO TRASEIRO	1,00	PÇ	75,60	REI		71,82	71,82
008	BUCHA BANDEJA	4,00	PÇ	18,00	SAMPEL		17,10	68,40
009	CABO EMBREAGEM	1,00	PÇ	50,40	TUBA		47,88	47,88
010	CABO FREIO MÃO	1,00	PÇ	63,60	TUBA		60,42	60,42
011	CABO VELOCIMETRO	1,00	PÇ	48,00	TUBA		45,60	45,60
012	CALÇO MOLA DIANTEIRA	2,00	PÇ	32,40	SAMPEL		30,78	61,56
013	CANO ÁGUA	1,00	PÇ	31,20	ROCHESTER		29,64	29,64
014	CILINDRO RODA TRASEIRA	1,00	PÇ	48,00	CONTOIL		45,60	91,20
015	COIFA CAIXA DIREÇÃO	1,00	PÇ	15,60	KTC		14,82	14,82
016	CORREIA ALTERNADOR	2,00	PÇ	72,00	GATES		68,40	136,80
017	CORREIA COMANDO	2,00	PÇ	66,00	GATES		62,70	125,40
018	COXIM MOTOR	2,00	PÇ	104,40	CONTOIL		99,18	198,36
019	CUBO RODA DIANTEIRA	2,00	PÇ	48,00	BACURITY		45,60	91,20
020	DISCO FREIO	2,00	PÇ	54,00	HIPPER FREIOS		51,30	102,60
021	JG LONA DE FREIO TRASEIRA	2,00	PÇ	24,00	FRASLE		22,80	45,60
022	JG MOLA PATIM	1,00	PÇ	25,20	VIEMAR		23,94	23,94
023	JG PASTILHA FREIO	2,00	PÇ	42,00	SYL		39,90	79,80
024	JOGO DE PALHETA LIMPADOR PARABRISA	1,00	PÇ	72,00	BOSCH		68,40	68,40

Município de São José das Palmeiras

Pregão Presencial 23/2020

PROPOSTA DE FORNECIMENTO DE PRODUTOS / SERVIÇOS

CNPJ: 78.562.345/0001-26 Fornecedor : DIPAGRIL DISTRIBUIDORA DE PEÇAS AGRÍCOLAS LTDA

Endereço : RUA BARAO DO RIO BRANCO 2142 - CENTRO - Toledo/PR - CEP 85900-005

E-mail: dipagrill@dipagrill.com.br

Telefone : 4533797400 Fax:

Celular:

Telefone contador: 4533797426

Inscrição Estadual: 4180383900 Contador: ADENIR PEDRO BORTOLOTTTO

Representante: ADENIR PEDRO BORTOLOTTTO RG: 44787938

CPF: 627.497.579-91

Endereço representante: RUA PANAMBI 58 CASA - CENTRO - Toledo/PR - CEP 85902-640

Telefone representante: 4533797426

E-mail representante:

Agência: - - - /

Conta: -

Data de abertura:

Banco:

Nº Item	Descrição do Produto / Serviço	Qtde.	Unid.	Preço Máximo	Marca	Modelo	Preço Unitário	Preço Total
025	JOGO VELA IGNIÇÃO	1,00	PÇ	146,40	NGK		139,08	139,08
026	JUNTA DESLIZANTE	1,00	PÇ	200,40	SPICER		190,38	190,38
027	KITS AMORTECEDOR DIANTEIRO	2,00	PÇ	133,20	KTC		126,54	253,08
028	KITS AMORTECEDOR TRASEIRO	2,00	PÇ	76,80	KTC		72,96	145,92
029	KITS EMBREAGEM	1,00	PÇ	468,00	LUK		444,60	444,60
030	KITS COIFA HOMOCINETICA	2,00	PÇ	25,20	KTC		23,94	47,88
031	KITS COIFA JUNTA DESLIZANTE	1,00	PÇ	39,60	COFAP		37,62	37,62
032	KITS ROLAMENTO RODA TRASEIRA	2,00	PÇ	54,00	GIR		21,60	43,20
033	LÂMPADA FAROL	2,00	PÇ	20,40	OSRAM		19,38	38,76
034	MOLA ASPIRAL DIANTEIRA	2,00	PÇ	87,60	AESA		83,22	166,44
035	MOLA ASPIRAL TRASEIRA	2,00	PÇ	121,20	AESA		115,14	230,28
036	PARAFUSO HOMOCINETICA	2,00	PÇ	8,40	PATRAL		7,98	15,96
037	PINÇA FREIO DIANTEIRO	2,00	PÇ	588,00	BACURITY		558,60	1.117,20
038	PIVO BANDEJA SUSPENSÃO	2,00	PÇ	90,00	VIEMAR		85,50	171,00
039	POLIA BOMBA ÁGUA	1,00	PÇ	186,00	MANN ROMAR		176,70	176,70
040	POLIA VIRABREQUIM	1,00	PÇ	139,20	APLIC		132,24	132,24
041	PONTA EIXO TRASEIRA	2,00	PÇ	64,80	MANN ROMAR		61,56	123,12
042	PONTEIRA HOMOCINETICA	2,00	PÇ	213,60	BACURITY		202,92	405,84
043	PRATO MOLA DIANTEIRA	2,00	PÇ	22,80	SAMPEL		21,66	43,32
044	RETENTOR DIANTEIRO MOTOR	1,00	PÇ	32,40	SAV		30,78	30,78
045	RETENTOR TRASEIRO MOTOR	1,00	PÇ	39,60	SAV		37,62	37,62
046	ROLAMENTO CX. CÂMBIO	1,00	PÇ	139,20	GIR		132,25	132,25
047	ROLAMENTO RODA DIANTEIRA	2,00	PÇ	63,60	GIR		60,42	120,84
048	SENSOR DE VELOCIDADE	1,00	PÇ	78,00	MTE		74,10	74,10
049	SENSOR POSIÇÃO BORBOLETA	1,00	PÇ	150,00	MTE		142,50	142,50
050	SENSOR TEMPERATURA	1,00	PÇ	60,00	MTE		57,00	57,00
051	SENSOR TEMPERATURA AR INJEÇÃO	1,00	PÇ	108,00	MTE		102,60	102,60
052	SILENCIOSO FINAL	1,00	PÇ	162,00	SCAPEX		153,90	153,90
053	SILENCIOSO INTERMEDIARIO	1,00	PÇ	139,20	SCAPEX		132,24	132,24
054	TAMBOR FREIO TRASEIRO	2,00	PÇ	78,00	BATISTA		74,10	148,20
055	TAMPA DISTRIBUIÇÃO	1,00	PÇ	20,40	MARFLEX		19,38	39,38
056	TENSOR CORREIA ALTERNADOR	1,00	PÇ	60,00	GATES		57,00	57,00
057	TENSOR CORREIA COMANDO	1,00	PÇ	62,40	GATES		59,28	59,28
058	TERMINAL DIREÇÃO	2,00	PÇ	38,00	NAKATA		36,10	72,20



Município de São José das Palmeiras

Pregão Presencial 23/2020

PROPOSTA DE FORNECIMENTO DE PRODUTOS / SERVIÇOS

CNPJ: 78.562.345/0001-26 Fornecedor: DIPAGRIL DISTRIBUIDORA DE PEÇAS AGRICOLAS LTDA

Endereço: RUA BARAO DO RIO BRANCO 2142 - CENTRO - Toledo/PR - CEP 85900-005

Inscrição Estadual: 4180383900

Contador: ADENIR PEDRO BORTOLOTTTO

CPF: 627.497.579-91

Representante: ADENIR PEDRO BORTOLOTTTO

Endereço representante: RUA PANAMBI 58 CASA - CENTRO - Toledo/PR - CEP 85902-640

E-mail representante:

Agência: - - - /

Conta: -

E-mail: dipagril@dipagril.com.br

Telefone: 4533797400

Celular:

Telefone contador: 4533797426

RG: 44787938

Telefone representante: 4533797426

Data de abertura:

PREÇO TOTAL DO LOTE : 8.262,98

Lote : 013 Lote 013-VW GOL 1.6 ANO FAB/MOD 2015/2016- PLACA BAG 1924

Nº Item	Descrição do Produto / Serviço	Qtde.	Unid.	Preço Máximo	Marca	Modelo	Preço Unitário	Preço Total
001	AMORTECEDOR DIANTEIRO	2,00	PÇ	183,60	NAKATA		174,42	348,84
002	AMORTECEDOR TRASEIRO	2,00	PÇ	164,40	NAKATA		156,18	312,36
003	BANDEJA SUSPENSÃO	2,00	PÇ	90,00	TRW		85,50	171,00
004	BOMBA ÁGUA	1,00	PÇ	204,00	INDISA		193,80	193,80
005	BOMBA COMBUSTIVEL	1,00	PÇ	478,80	INDISA		454,86	454,86
006	BOMBA ÓLEO	1,00	PÇ	321,60	BROSOL		305,52	305,52
007	BORRACHA CAPO TRASEIRO	1,00	PÇ	79,20	REI		75,25	75,25
008	BUCHA BANDEJA	4,00	PÇ	19,20	SAMPEL		18,24	72,96
009	CABO EMBREAGEM	1,00	PÇ	51,60	TUBA		49,02	49,02
010	CABO FREIO MÃO	1,00	PÇ	69,60	TUBA		66,10	66,10
011	CABO VELOCIMETRO	1,00	PÇ	57,60	TUBA		54,72	54,72
012	CALÇO MOLA DIANTEIRA	2,00	PÇ	39,60	SAMPEL		37,62	75,24
013	CANO ÁGUA	1,00	PÇ	34,80	ROCHESTER		33,06	33,06
014	CILINDRO RODA TRASEIRA	2,00	PÇ	51,60	CONTRAIL		49,02	98,04
015	COIFA CAIXA DIREÇÃO	1,00	PÇ	20,40	KTC		19,38	19,38
016	CORREIA ALTERNADOR	2,00	PÇ	79,20	GATES		75,24	150,48
017	CORREIA COMANDO	2,00	PÇ	70,80	GATES		67,26	134,52
018	COXIM MOTOR	2,00	PÇ	104,40	CONTRAIL		99,18	198,36
019	CUBO RODA DIANTEIRA	2,00	PÇ	51,60	BACURITY		49,02	98,04
020	DISCO FREIO	2,00	PÇ	61,20	HIPPER FREIOS		58,14	116,28
021	JG LONA DE FREIO TRASEIRA	2,00	PÇ	27,60	FRASLE		26,22	52,44
022	JG MOLA PATIM	1,00	PÇ	30,00	VIEMAR		28,50	28,50
023	JG PASTILHA FREIO	2,00	PÇ	46,80	SYL		44,46	88,92
024	JOGO DE PALHETA LIMPADOR PARABRISA	1,00	PÇ	79,20	BOSCH		75,25	75,25
025	JOGO VELA IGNIÇÃO	1,00	PÇ	169,20	NGK		160,75	160,75
026	JUNTA DESLIZANTE	1,00	PÇ	207,60	SPICER		197,22	197,22
027	KITS AMORTECEDOR DIANTEIRO	2,00	PÇ	138,00	KTC		131,10	262,20
028	KITS AMORTECEDOR TRASEIRO	2,00	PÇ	79,20	KTC		75,25	150,50
029	KITS EMBREAGEM	1,00	PÇ	477,60	LUK		453,72	453,72
030	KITS COIFA HOMOCINETICA	2,00	PÇ	30,00	KTC		28,50	57,00
031	KITS COIFA JUNTA DESLIZANTE	1,00	PÇ	43,20	COFAP		41,04	82,08
032	KITS ROLAMENTO RODA TRASEIRA	2,00	PÇ	69,60	GIR		66,12	132,24



Pregão Presencial 23/2020

PROPOSTA DE FORNECIMENTO DE PRODUTOS / SERVIÇOS

CNPJ: 78.562.345/0001-26 Fornecedor: DIPAGRIL DISTRIBUIDORA DE PEÇAS AGRICOLAS LTDA

Endereço: RUA BARAO DO RIO BRANCO 2142 - CENTRO - Toledo/PR - CEP 85900-005

Inscrição Estadual: 4180383900

E-mail: dipagril@dipagril.com.br

Telefone: 4533797400 Fax:

Celular:

Contador: ADEIR PEDRO BORTOLOTTTO

Telefone contador: 4533797426

Representante: ADEIR PEDRO BORTOLOTTTO

CPF: 627.497.579-91

RG: 44787938

Endereço representante: RUA PANAMBI 58 CASA - CENTRO - Toledo/PR - CEP 85902-640

Telefone representante: 4533797426

E-mail representante:

Banco: Agência: - - - /

Conta: - Data de abertura:

Lote: 013 Lote 013-VW GOL 1.6 ANO FAB/MOD 2015/2016- PLACA BAG 1924

Nº Item Descrição do Produto / Serviço

Nº Item	Descrição do Produto / Serviço	Qtde.	Unid.	Preço Máximo	Marca	Modelo	Preço Unitário	Preço Total
033	LÂMPADA FAROL	2,00	PÇ	25,20	OSRAM		23,95	47,90
034	MOLA ASPIRAL DIANTEIRA	2,00	PÇ	92,40	AESA		87,78	175,56
035	MOLA ASPIRAL TRASEIRA	2,00	PÇ	141,60	AESA		134,52	269,04
036	PARAFUSO HOMOCINÉTICA	2,00	PÇ	10,80	PATRAL		10,26	20,52
037	PINÇA FREIO DIANTEIRO	2,00	PÇ	613,20	BACURITY		582,54	1.165,08
038	PIVO BANDEJA SUSPENSÃO	2,00	PÇ	94,80	VIEMAR		90,06	180,12
039	POLIA BOMBA ÁGUA	1,00	PÇ	193,20	MANN ROMAR		183,55	183,55
040	POLIA VIRABREQUIM	1,00	PÇ	150,00	APLIC		142,50	142,50
041	PONTA EIXO TRASEIRA	1,00	PÇ	75,60	MANN ROMAR		71,82	71,82
042	PONTEIRA HOMOCINÉTICA	2,00	PÇ	229,20	BACURITY		217,75	435,50
043	PRATO MOLA DIANTEIRA	2,00	PÇ	22,80	SAMPEL		21,66	43,32
044	RETENTOR DIANTEIRO MOTOR	1,00	PÇ	34,80	SAV		33,06	33,06
045	RETENTOR TRASEIRO MOTOR	1,00	PÇ	50,40	SAV		47,88	47,88
046	ROLAMENTO CX. CÂMBIO	1,00	PÇ	146,40	GIR		139,08	139,08
047	ROLAMENTO RODA DIANTEIRA	2,00	PÇ	74,40	GIR		70,68	141,36
048	SENSOR DE VELOCIDADE	1,00	PÇ	91,20	MTE		86,64	86,64
049	SENSOR POSIÇÃO BORBOLETA	1,00	PÇ	157,20	MTE		149,34	149,34
050	SENSOR TEMPERATURA	1,00	PÇ	66,00	MTE		62,70	62,70
051	SENSOR TEMPERATURA AR INJEÇÃO	1,00	PÇ	116,40	MTE		110,60	110,60
052	SILENCIOSO FINAL	1,00	PÇ	176,40	SCAPEX		167,58	167,58
053	SILENCIOSO INTERMEDIÁRIO	1,00	PÇ	145,20	SCAPEX		137,94	137,94
054	TAMBOR FREIO TRASEIRO	2,00	PÇ	87,60	BATISTA		83,22	166,44
055	TAMPA DISTRIBUIÇÃO	1,00	PÇ	31,20	MARFLEX		29,64	29,64
056	SENSOR CORREIA ALTERNADOR	1,00	PÇ	68,40	GATES		64,98	64,98
057	SENSOR CORREIA COMANDO	1,00	PÇ	79,20	GATES		75,25	75,25
058	TERMINAL DIREÇÃO	2,00	PÇ	50,40	NAKATA		47,88	95,76
PREÇO TOTAL DO LOTE:							8.970,77	8.970,77

Lote: 014 Lote 014-FIAT DOBLO CARGO FLEX ANO FAB/MOD. 2009/2009-PLACA ASD 3981(AMBULANCIA)

Nº Item Descrição do Produto / Serviço

Nº Item	Descrição do Produto / Serviço	Qtde.	Unid.	Preço Máximo	Marca	Modelo	Preço Unitário	Preço Total
001	AMORTECEDOR DIANTEIRO	2,00	PÇ	390,00	NAKATA		370,50	741,00
002	AMORTECEDOR TRASEIRO	2,00	PÇ	468,00	NAKATA		444,60	889,20
003	BANDEJA SUSPENSÃO	2,00	PÇ	252,00	TRW		239,40	478,80
004	BARRA AXIAL	1,00	PÇ	44,00	BORTEC		41,80	41,80

esProposta - Versão: 1.14.3

28/08/2020 15:09:30

Pregão Presencial 23/2020

PROPOSTA DE FORNECIMENTO DE PRODUTOS / SERVIÇOS

CNPJ: 78.562.345/0001-26

Fornecedor : DIPAGRIL DISTRIBUIDORA DE PEÇAS AGRICOLAS LTDA

E-mail: dipagril@dipagril.com.br

Endereço : RUA BARAO DO RIO BRANCO 2142 - CENTRO - Toledo/PR - CEP 85900-005

Telefone: 4533797400

Celular:

Inscrição Estadual: 4180383900

Contador: ADEIR PEDRO BORTOLOTTI

Telefone contador: 4533797426

Representante: ADEIR PEDRO BORTOLOTTI

RG: 44787938

CPF: 627.497.579-91

Endereço representante: RUA PANAMBI 58 CASA - CENTRO - Toledo/PR - CEP 85902-640

Telefone representante: 4533797426

E-mail representante:

Banco:

Agência: - - - /

Conta: -

Data de abertura:

Lote : 014 Lote 014-FIAT DOBLO CARGO FLEX ANO FAB/MOD, 2009/2009-PLACA ASD 3981(AMBULANCIA)

Nº Item	Descrição do Produto / Serviço	Qtde.	Unid.	Preço Máximo	Marca	Modelo	Preço Unitário	Preço Total
005	BARRA ESTABILIZADORA DIANTEIRA	1,00	PÇ	648,00	NAKATA		615,60	615,60
006	BATENTE EIXO TRASEIRO	1,00	PÇ	122,40	SAMPEL		116,30	116,30
007	BATERIA 60 AMPERES	1,00	PÇ	406,80	REAL		386,45	386,45
008	BICO INJEÇÃO ELETRÔNICA	4,00	PÇ	325,20	BOSCH		308,95	1.235,80
009	BOBINA IGNIÇÃO	1,00	PÇ	168,00	MTE		159,60	159,60
010	BOMBA ÁGUA	1,00	PÇ	206,40	INDISA		196,10	196,10
011	BOMBA ÓLEO	1,00	PÇ	495,60	ANROI		470,80	470,80
012	BUCHA MOLA TRASEIRA	4,00	PÇ	69,60	SAMPEL		66,10	264,40
013	CABO ABRIR PORTA	1,00	PÇ	24,00	TUBA		22,80	22,80
014	CABO CAPO	1,00	PÇ	16,80	TUBA		15,95	15,95
015	CABO EMBREAGEM	1,00	PÇ	78,00	TUBA		74,10	74,10
016	CABO FREIO MÃO	1,00	PÇ	141,60	TUBA		134,50	134,50
017	CILINDRO IGNIÇÃO	1,00	PÇ	152,40	UNIVERSAL		144,78	144,78
018	CILINDRO MESTRE FREIO	1,00	PÇ	478,80	CONTROL		454,85	454,85
019	CILINDRO RODA TRASEIRA	2,00	PÇ	222,00	CONTROL		210,90	421,80
020	CINTO SEGURANÇA DIANTEIRO	2,00	PÇ	427,20	JAHU		405,85	811,70
021	CORREIA ALTERNADOR	2,00	PÇ	79,20	GATES		75,25	150,50
022	CORREIA COMANDO	2,00	PÇ	87,60	GATES		83,22	166,44
023	CORREIA DIREÇÃO HIDRAULICA	1,00	PÇ	69,60	GATES		66,10	66,10
024	COXIM SUPERIOR AMORTECEDOR	2,00	PÇ	154,80	CONTROL		147,05	294,10
025	CUBO RODA DIANTEIRA	2,00	PÇ	194,40	BACURITY		184,68	369,36
026	CUBO RODA TRASEIRA	2,00	PÇ	163,20	BACURITY		155,00	310,00
027	DISCO FREIO DIANTEIRO	2,00	PÇ	102,00	HIPPER FREIOS		96,90	193,80
028	EIXO COMANDO VÁLVULA	1,00	PÇ	280,80	CINPAL		266,75	266,75
029	ENGRENAGEM COMANDO	1,00	PÇ	150,00	APLIC		142,50	142,50
030	ENGRENAGEM VIRABREQUIM	1,00	PÇ	138,00	APLIC		131,10	131,10
031	FECHADURA CAPO DIANTEIRO	1,00	PÇ	108,00	UNIVERSAL		102,60	102,60
032	FECHADURA PORTA DIANTEIRA	1,00	PÇ	252,00	UNIVERSAL		239,40	239,40
033	FECHADURA PORTA TRASEIRA	1,00	PÇ	75,60	UNIVERSAL		71,80	71,80
034	FILTRO AR	2,00	PÇ	60,00	VOX		57,00	114,00
035	FILTRO COMBUSTIVEL	3,00	PÇ	39,60	VOX		37,60	112,80
036	FILTRO OEO MOTOR	5,00	PÇ	37,20	VOX		35,35	176,75
037	FLEXIVEL FREIO	2,00	PÇ	26,40	NORFLEX		25,08	50,16
038	GUIA VÁLVULA	16,00	PÇ	19,20	TAKAO		18,25	292,00

Município de São José das Palmeiras

Pregão Presencial 23/2020

PROPOSTA DE FORNECIMENTO DE PRODUTOS / SERVIÇOS

E-mail: dipagril@dipagril.com.br

CNPJ: 78.562.345/0001-26 Fornecedor : DIPAGRIL DISTRIBUIDORA DE PEÇAS AGRICOLAS LTDA

Endereço : RUA BARAO DO RIO BRANCO 2142 - CENTRO - Toledo/PR - CEP 85900-005

Inscrição Estadual: 4180383900

Contador: ADENIR PEDRO BORTOLOTTTO

CPF: 627.497.579-91

Representante: ADENIR PEDRO BORTOLOTTTO

Endereço representante: RUA PANAMBI 58 CASA - CENTRO - Toledo/PR - CEP 85902-640

E-mail representante:

Banco:

Agência: - - - /

Conta: -

Telefone: 4533797400

Celular:

Telefone contador: 4533797426

RG: 44787938

Telefone representante: 4533797426

Data de abertura:

Lote: 014 Lote 014-FIAT DOBLO CARGO FLEX ANO FAB/MOD. 2009/2009-PLACA ASD 3981(AMBULANCIA)				Agência: - - - /			Conta: -		
Nº Item	Descrição do Produto / Serviço	Qtde.	Unid.	Preço Máximo	Marca	Modelo	Preço Unitário	Preço Total	
039	INTERRUPTOR FREIO	1,00	PÇ	52,80	MTE		50,15	50,15	
040	JOGO ANEL MOTOR	1,00	PÇ	146,40	TAKAO		139,08	139,08	
041	JG BORRACHA PORTA DIANTEIRA	1,00	PÇ	140,40	AUTOTRAVI		133,38	133,38	
042	JG CABO VELA IGNIÇÃO	1,00	PÇ	222,00	NGK		210,90	210,90	
043	JG BRONZINA BIELA	1,00	PÇ	92,40	MAHLE		87,78	87,78	
044	JG BRONZINA MANCAL	1,00	PÇ	134,40	SMAGON		127,68	127,68	
045	JOGO DE BUZINA (DUPLA)	1,00	PÇ	110,10	VETOR		104,60	104,60	
046	JG JUNTA MOTOR	1,00	PÇ	262,00	SABO		239,40	239,40	
047	JG MOLA PATIM TRASEIRO	2,00	PÇ	242,40	VIEMAR		230,30	460,60	
048	JG PASTILHA FREIO DIANTEIRO	2,00	PÇ	159,60	SYL		151,60	303,20	
049	JG SAPATA FREIO TRASEIRO	2,00	PÇ	222,00	PATRAL		210,90	421,80	
050	KITS AMORTECEDOR DIANTEIRO	1,00	PÇ	298,80	KTC		283,85	283,85	
051	KITS COIFA DA TRIZETA	1,00	PÇ	96,00	KTC		91,20	91,20	
052	KITS EMBREAGEM	1,00	PÇ	741,60	LUK		704,50	704,50	
053	KITS HOMOCINÉTICA LADO RODA	2,00	PÇ	56,40	KTC		53,60	107,20	
054	KITS BARRA ESTABILIZADORA DIANTEIRA	2,00	PÇ	58,00	NAKATA		55,10	110,20	
055	LIMITADOR PORTA TRASEIRA	1,00	PÇ	96,00	SAMPEL		91,20	91,20	
056	MANGUEIRA RADIADOR	1,00	PÇ	202,80	JAMAICA		192,66	192,66	
057	MAQUINA VIDRO DIANTEIRA	1,00	PÇ	110,40	UNIVERSAL		104,88	104,88	
058	MOLA ASPIRAL DIANTEIRA	2,00	PÇ	174,00	AESA		165,30	330,60	
059	MOLA SUSPENSÃO TRASEIRA	2,00	PÇ	662,40	AESA		629,28	1.258,56	
060	PARAFUSO RODA	10,00	PÇ	12,00	PATRAL		11,40	114,00	
061	PINÇA FREIO DIANTEIRO	2,00	PÇ	358,80	BACURITY		340,85	681,70	
062	PISTÃO MOTOR	4,00	PÇ	208,80	KS		198,35	793,40	
063	PIVO SUSPENSÃO	2,00	PÇ	57,60	VIEMAR		54,70	109,40	
064	PONTEIRA HOMOCINÉTICA LADO RODA	2,00	PÇ	390,00	BACURITY		370,50	741,00	
065	PROTEÇÃO CARTER MOTOR	1,00	PÇ	176,40	VW		167,60	167,60	
066	RETENTOR VIRABREQUIM	2,00	PÇ	55,20	SAV		52,44	104,88	
067	RETENTOR COMANDO	2,00	PÇ	86,40	SAV		82,08	164,16	
068	ROLAMENTO RODA DIANTEIRA	2,00	PÇ	130,80	GIR		124,26	248,52	
069	SENSOR ROTAÇÃO	1,00	PÇ	133,20	MTE		126,54	126,54	
070	SENSOR TEMPERATURA	1,00	PÇ	267,60	MTE		254,22	254,22	
071	SENSOR DE VELOCIDADE	1,00	PÇ	109,20	MTE		103,74	103,74	
072	SERVO FREIO	1,00	PÇ	330,00	BOSCH		313,50	313,50	

PROPOSTA DE FORNECIMENTO DE PRODUTOS / SERVIÇOS

CNPJ: 78.562.345/0001-26 Fornecedor: DIPAGRIL DISTRIBUIDORA DE PEÇAS AGRÍCOLAS LTDA

Endereço: RUA BARÃO DO RIO BRANCO 2142 - CENTRO - Toledo/PR - CEP 85900-005

Inscrição Estadual: 418033900

Contador: ADENIR PEDRO BORTOLOTTI

Representante: ADENIR PEDRO BORTOLOTTI

CPF: 627.497.579-91

Endereço representante: RUA PANAMBI 58 CASA - CENTRO - Toledo/PR - CEP 85902-640

E-mail representante:

Banco: Agência: - - - /

E-mail: dipagril@dipagril.com.br

Telefone: 4533797400

Fax:

Celular:

Telefone contador: 4533797426

RG: 44787938

Telefone representante: 4533797426

Conta: - Data de abertura:

Lote: 014 Lote 014-FIAT DOBLO CARGO FLEXANO FAB/MOD. 2009/2009-PLACA ASD 3981(AMBULANCIA)				Agência: - - - /			Data de abertura:		
Nº Item	Descrição do Produto / Serviço	Qtde.	Unid.	Preço Máximo	Marca	Modelo	Preço Unitário	Preço Total	
073	SILENCIOSO FINAL	1,00	PÇ	237,60	SCAPEX		225,70	225,70	
074	TAMBOR FREIO	2,00	PÇ	122,40	BATISTA		116,28	232,56	
075	TAMPA CORREIA DENTADA	1,00	PÇ	90,00	R&M		85,50	85,50	
076	TENSOR CORREIA COMANDO	1,00	PÇ	156,00	GATES		148,20	148,20	
077	TERMINAL DIREÇÃO	2,00	PÇ	98,40	NAKATA		93,50	187,00	
078	TUBO COLA PARA -BRISA	1,00	PÇ	60,00	ORBI		57,00	57,00	
079	TUCHO MOTOR	16,00	PÇ	1,20	APLIC		1,14	18,24	
080	VÁLVULA ADMISSÃO	8,00	PÇ	26,40	3B		25,08	200,64	
081	VÁLVULA ESCAPE	8,00	PÇ	27,60	3B		26,22	209,76	
082	CUBO ROLAMENTO EMBREAGEM	1,00	PÇ	115,20	FLAUS		109,44	109,44	
083	VEDADOR VÁLVULA	16,00	PÇ	12,00	BRASMECK		11,40	182,40	
PREÇO TOTAL DO LOTE:							22.059,01		

Lote: 015 Lote 15-03 (TRÊS) RENAULT M.ANO 2014/2015/2016/2017-PLACA AY12694/AZP4029/BAW8812				Agência: - - - /			Data de abertura:		
Nº Item	Descrição do Produto / Serviço	Qtde.	Unid.	Preço Máximo	Marca	Modelo	Preço Unitário	Preço Total	
001	AMORTECEDOR DIANTEIRO	6,00	PÇ	453,60	NAKATA		430,90	2.585,40	
002	AMORTECEDOR TRASEIRO	6,00	PÇ	494,40	NAKATA		469,70	2.818,20	
003	BANDEJA SUSPENSÃO	6,00	PÇ	928,80	TRW		882,35	5.294,10	
004	BARRA AXIAL	3,00	PÇ	82,80	BORTEC		78,65	235,95	
005	BARRA ESTABILIZADORA DIANTEIRA	6,00	PÇ	672,00	NAKATA		638,40	3.830,40	
006	BATENTE EIXO TRASEIRO	3,00	PÇ	121,20	SAMPEL		115,15	345,45	
007	BATERIA 60 AMPERES	3,00	PÇ	406,80	REAL		386,45	1.159,35	
008	BICO INJEÇÃO ELETRÔNICA	12,00	PÇ	414,00	BOSCH		393,30	4.719,60	
009	BOBINA IGNIÇÃO	3,00	PÇ	213,60	MTE		202,90	608,70	
010	BOMBA ÁGUA	3,00	PÇ	199,20	INDISA		189,25	567,75	
011	BOMBA ÓLEO	3,00	PÇ	528,00	BROSOL		501,60	1.504,80	
012	BUCHA MOLA TRASEIRA	6,00	PÇ	81,60	SAMPEL		77,50	465,00	
013	CABO EMBREAGEM	3,00	PÇ	98,40	TUBA		93,50	280,50	
014	CABO FREIO MÃO	3,00	PÇ	156,00	TUBA		148,20	444,60	
015	CILINDRO MESTRE FREIO	3,00	PÇ	494,40	CONTROIL		469,70	1.409,10	
016	CILINDRO RODA TRASEIRA	6,00	PÇ	238,80	CONTROIL		226,85	1.361,10	
017	CORREIA ALTERNADOR	6,00	PÇ	104,40	GATES		99,20	595,20	
018	CORREIA COMANDO	6,00	PÇ	110,40	GATES		104,90	629,40	
019	CORREIA DIREÇÃO HIDRAULICA	6,00	PÇ	79,20	GATES		75,25	451,50	

PROPOSTA DE FORNECIMENTO DE PRODUTOS / SERVIÇOS

CNPJ: 78.562.345/0001-26 Fornecedor: DIPA GRIL DISTRIBUIDORA DE PEÇAS AGRICOLAS LTDA

Endereço: RUA BARAO DO RIO BRANCO 2142 - CENTRO - Toledo/PR - CEP 85900-005

Inscrição Estadual: 4180383900

Contador: ADENIR PEDRO BORTOLOTTI

CPF: 627.497.579-91

RG: 44787938

Telefone contador: 4533797426

E-mail: dipagrill@dipagrill.com.br

Telefone: 4533797400

Fax:

Celular:

Representante: ADENIR PEDRO BORTOLOTTI

Endereço representante: RUA PANAMBI 58 CASA - CENTRO - Toledo/PR - CEP 85902-640

E-mail representante:

Telefone representante: 4533797426

Banco:

Agência: - - - /

Conta: -

Data de abertura:

Lote: 015 Lote 15-03 (TRÊS) RENAULT M.ANO 2014/2015/2016/2017-PLAC AY12694/AZP4029/BAW8812

Nº Item Descrição do Produto / Serviço

Nº Item	Descrição do Produto / Serviço	Qtde.	Unid.	Preço Máximo	Marca	Modelo	Preço Unitário	Preço Total
020	COXIM SUPERIOR AMORTECEDOR	6,00	PÇ	300,00	SAMPEL		285,00	1.710,00
021	CUBO RODA DIANTEIRA	6,00	PÇ	199,20	BACURITY		189,25	1.135,50
022	CUBO RODA TRASEIRA	6,00	PÇ	177,60	BACURITY		168,70	1.012,20
023	EIXO COMANDO VÁLVULA	3,00	PÇ	494,40	CINPAL		469,70	1.409,10
024	ENGRENAGEM COMANDO	3,00	PÇ	741,60	APLIC		704,50	2.113,50
025	ENGRENAGEM VIRABREQUIM	3,00	PÇ	511,20	APLIC		485,65	1.456,95
026	FECHADURA CAPO DIANTEIRO	3,00	PÇ	135,60	UNIVERSAL		128,80	386,40
027	FECHADURA PORTA DIANTEIRA	3,00	PÇ	148,80	UNIVERSAL		141,35	424,05
028	FECHADURA PORTA TRASEIRA	3,00	PÇ	121,20	UNIVERSAL		115,15	345,45
029	FILTRO AR	6,00	PÇ	110,40	VOX		104,90	629,40
030	FILTRO COMBUSTIVEL	9,00	PÇ	66,00	VOX		62,70	564,30
031	FILTRO OEO MOTOR	15,00	PÇ	81,60	VOX		77,50	1.162,50
032	FLEXIVEL FREIO	6,00	PÇ	56,40	NORFLEX		53,60	321,60
033	GUIA VÁLVULA	48,00	PÇ	21,60	TAKAO		20,50	984,00
034	INTERRUPTOR FREIO	3,00	PÇ	79,20	MTE		75,25	225,75
035	JOGO ANEL MOTOR	3,00	PÇ	224,40	TAKAO		213,20	639,60
036	JG BORRACHA PORTA DIANTEIRA	3,00	PÇ	158,40	AUTOTRAVI		150,50	451,50
037	JG CABO VELA IGNIÇÃO	3,00	PÇ	228,00	NGK		216,60	649,80
038	JG BRONZINA BIELA	3,00	PÇ	105,80	KS		100,50	301,50
039	JG BRONZINA MANCAL	3,00	PÇ	158,40	SMAGON		150,50	451,50
040	JG JUNTA MOTOR	3,00	PÇ	428,40	SABO		407,00	1.221,00
041	JG MOLA PATIM TRASEIRO	6,00	PÇ	282,00	VIEMAR		267,90	1.607,40
042	JG PASTILHA FREIO DIANTEIRO	6,00	PÇ	159,60	SYL		151,60	909,60
043	JG SAPATA FREIO TRASEIRO	6,00	PÇ	189,60	PATRAL		180,10	1.080,60
044	KITS AMORTECEDOR DIANTEIRO	3,00	PÇ	348,00	KTC		330,60	991,80
045	KITS COIFA DA TRIZETA	3,00	PÇ	104,40	KTC		99,20	297,60
046	KITS EMBREAGEM	3,00	PÇ	2.584,80	LUK		2.455,55	7.366,65
047	KITS HOMOCINÉTICA LADO RODA	6,00	PÇ	104,40	4X4		99,20	595,20
048	MANGUEIRA RADIADOR	3,00	PÇ	204,00	JAMAICA		193,80	581,40
049	MOLA ASPIRAL DIANTEIRA	6,00	PÇ	253,20	AESA		240,55	1.443,30
050	MOLA SUSPENSÃO TRASEIRA	6,00	PÇ	741,60	AESA		704,50	4.227,00
051	PARAFUSO RODA	30,00	PÇ	18,00	PATRAL		17,10	513,00
052	PINÇA FREIO DIANTEIRO	3,00	PÇ	567,60	BACURITY		539,22	1.617,66
053	PISTÃO MOTOR	12,00	PÇ	440,40	KS		418,40	5.020,80

Pregão Presencial 23/2020

PROPOSTA DE FORNECIMENTO DE PRODUTOS / SERVIÇOS

CNPJ: 78.562.345/0001-26 Fornecedor: DIPAGRIL DISTRIBUIDORA DE PEÇAS AGRICOLAS LTDA

E-mail: dipagril@dipagril.com.br

Endereço: RUA BARAO DO RIO BRANCO 2142 - CENTRO - Toledo/PR - CEP 85900-005

Telefone: 4533797400 Fax:

Celular:

Inscrição Estadual: 4180383900 Contador: ADENIR PEDRO BORTOLOTO

Telefone contador: 4533797426

Representante: ADENIR PEDRO BORTOLOTO

RG: 44787938

CPF: 627.497.579-91

Endereço representante: RUA PANAMBI 58 CASA - CENTRO - Toledo/PR - CEP 85902-640

Telefone representante: 4533797426

E-mail representante:

Banco:

Agência: - - - /

Conta: -

Data de abertura:

Lote: 015 Lote 15-03 (TRÊS) RENAULT MANO 2014/2015/2016/2017-PLAC AY12694/AZP4029/BAW8812

Nº Item	Descrição do Produto / Serviço	Qtde.	Unid.	Preço Máximo	Marca	Modelo	Preço Unitário	Preço Total
054	PIVO SUSPENSÃO	6,00	PÇ	110,40	VIEMAR		104,90	629,40
055	PONTEIRA HOMOCINÉTICA LADO RODA	3,00	PÇ	428,40	BACURITY		407,00	1.221,00
056	PROTEÇÃO CARTER MOTOR	3,00	PÇ	259,20	VW		246,25	738,75
057	RETENTOR COMANDO	3,00	PÇ	80,40	SAV		76,40	229,20
058	RETENTOR VIRABREQUIM	6,00	PÇ	91,20	SAV		86,65	519,90
059	ROLAMENTO RODA DIANTEIRA	6,00	PÇ	224,40	GIR		213,20	1.279,20
060	SENSOR TEMPERATURA	3,00	PÇ	296,40	MTE		281,60	844,80
061	SENSOR DE VELOCIDADE	3,00	PÇ	194,40	MTE		184,68	554,04
062	SERVO FREIO	3,00	PÇ	492,00	BOSCH		467,40	1.402,20
063	SILENCIOSO FINAL	3,00	PÇ	283,20	SCAPEX		269,00	807,00
064	TAMBOR FREIO	6,00	PÇ	192,00	BATISTA		182,40	1.094,40
065	TAMPA CORREIA DENTADA	3,00	PÇ	104,40	R&M		99,18	297,54
066	TENSOR CORREIA COMANDO	3,00	PÇ	176,40	NYTRON		167,60	502,80
067	TERMINAL DIREÇÃO	6,00	PÇ	110,40	TANAKA		104,88	629,28
068	TUCHO MOTOR	48,00	PÇ	43,20	APLIC		41,04	1.969,92
069	VÁLVULA ADMISSÃO	24,00	PÇ	45,60	3B		43,32	1.039,68
070	VÁLVULA ESCAPE	24,00	PÇ	40,80	3B		38,75	930,00
071	CUBO ROLAMENTO EMBREAGEM	3,00	PÇ	244,00	FLAUS		231,80	695,40
072	VEDADOR VÁLVULA	48,00	PÇ	26,40	BRASMECK		25,08	1.203,84
073	DISCO FREIO	6,00	PÇ	178,80	HIPPER FREIOS		169,86	1.019,16
074	RESERVATÓRIO AGUA LIMPADOR PARA-BRISA	3,00	PÇ	210,00	GONEL		199,50	598,50
075	RESERVATÓRIO AGUA RADIADOR	3,00	PÇ	228,00	GONEL		216,60	649,80
PREÇO TOTAL DO LOTE :							92.009,52	

Lote: 016 Lote 016-02 (DOIS) TRATOR TL 75 ANO FAB 01 (UM) 2009 E 01 (UM) 2013

Nº Item	Descrição do Produto / Serviço	Qtde.	Unid.	Preço Máximo	Marca	Modelo	Preço Unitário	Preço Total
001	BOMBA OLEO	2,00	PÇ	1.488,00	ANROI		1.413,60	2.827,20
002	BRACO LEVANTE HIDRAULICO	4,00	PÇ	900,00	TANAKA		855,00	3.420,00
003	CABO AFOGADOR	2,00	PÇ	72,00	CABOVEL		68,40	136,80
004	CONJUNTO COROA E PINHAO DIFERENCIAL	2,00	PÇ	5.160,00	SPICER		4.902,00	9.804,00
005	DISCO EMBREAGEM EXT.	2,00	PÇ	2.052,00	SACHS		1.949,40	3.898,80
006	DISCO EMBREAGEM INT.	2,00	PÇ	1.081,20	SACHS		1.027,15	2.054,30
007	ENGRENAGEM CAMBIO	4,00	PÇ	1.380,00	EATON		1.311,00	5.244,00
008	PLATO EMBREAGEM	2,00	PÇ	5.724,00	SACHS		5.437,80	10.875,60
PREÇO TOTAL DO LOTE :							92.009,52	

Município de São José das Palmeiras

Pregão Presencial 23/2020

PROPOSTA DE FORNECIMENTO DE PRODUTOS / SERVIÇOS

CNPJ: 78.562.345/0001-26 Fornecedor: DIPAGRIL DISTRIBUIDORA DE PEÇAS AGRICOLAS LTDA

E-mail: dipagril@dipagril.com.br

Endereço: RUA BARAO DO RIO BRANCO 2142 - CENTRO - Toledo/PR - CEP 85900-005

Telefone: 4533797400 Fax:

Celular:

Inscrição Estadual: 4180383900

Contador: ADENIR PEDRO BORTOLOTO

Telefone contador: 4533797426

Representante: ADENIR PEDRO BORTOLOTO

RG: 44787938

CPF: 627.497.579-91

Endereço representante: RUA PANAMBI 58 CASA - CENTRO - Toledo/PR - CEP 85902-640

Telefone representante: 4533797426

E-mail representante:

Agência: - - - /

Conta: - Data de abertura:

Lote: 016 Lote 016-02 (DOIS) TRATOR TL 75 ANO FAB 01 (UM) 2009 E 01 (UM) 2013

Nº Item	Descrição do Produto / Serviço	Qtde.	Unid.	Preço Máximo	Marca	Modelo	Preço Unitário	Preço Total
009	ROLAMENTO ALTERNADOR	4,00	PÇ	60,00	GIR		57,00	228,00
010	ROLAMENTO DIFERENCIAL DIREITO	4,00	PÇ	408,00	GIR		387,60	1.550,40
011	ROLAMENTO EMBREAGEM	2,00	PÇ	720,00	GIR		684,00	1.368,00
012	ROLAMENTO PILOTO EMBREAGEM	2,00	PÇ	186,00	GIR		176,70	353,40
013	SUPORTE DO ROLAM. TOMADA FORÇA	2,00	PÇ	453,60	ROCHESTER		430,90	861,80
014	TANQUE COMBUSTÍVEL FORD	2,00	PÇ	816,00	IGASA		775,20	1.550,40
015	TERCEIRO PONTO	2,00	PÇ	708,00	USINIL		672,60	1.345,20
016	DISCO DE FREIO	4,00	PÇ	888,00	HIPPER FREIOS		843,60	3.374,40
017	SEPARADOR	4,00	PÇ	576,00	ROCHESTER		547,20	2.188,80
018	ANEL MOLA TOMADA FORÇA	6,00	PÇ	162,00	EATON		153,90	923,40
019	CINTA TDF	6,00	PÇ	390,00	IGASA		370,50	2.223,00
020	SUPORTE DA ALAVANCA	4,00	PÇ	333,60	USINIL		316,90	1.267,60
021	DISCO TDF	10,00	PÇ	36,00	NEW HOLLAND		34,20	342,00
022	PLACA AÇO TRANSMISSÃO	2,00	PÇ	318,00	DELPHI		302,10	604,20
023	ANEL VEDAÇÃO P/ EIXO	12,00	PÇ	67,20	CORCERAMA		63,85	766,20
024	DISCO AÇO SINTERIZADO	4,00	PÇ	608,40	NEW HOLLAND		578,00	2.312,00
025	DISCO EXTERNO TRAS	2,00	PÇ	127,20	NEW HOLLAND		120,85	241,70
026	VÁLVULA DE TRANSMISSÃO	2,00	PÇ	4.200,00	3B		3.990,00	7.980,00
027	EIXO ARVORE PRIMARIA	2,00	PÇ	1.404,00	EATON		1.333,80	2.667,60
028	ARRUELA AÇO	4,00	PÇ	91,20	CISER		86,65	346,60
029	EIXO PRINCIPAL Z30X18X16	2,00	PÇ	3.612,00	EATON		3.431,40	6.862,80
030	CABEÇOTE FILTRO	4,00	PÇ	384,00	VOX		364,80	1.459,20
PREÇO TOTAL DO LOTE:							79.077,40	

Lote: 017 Lote 017-TRATOR TL 75 B-ANO FAB/MOD-2015

Nº Item	Descrição do Produto / Serviço	Qtde.	Unid.	Preço Máximo	Marca	Modelo	Preço Unitário	Preço Total
001	BARRA TRACAO PARA ENGATE	1,00	PÇ	1.118,40	USINIL		1.062,50	1.062,50
002	BOMBA AGUA	1,00	PÇ	776,40	INDISA		737,60	737,60
003	CABO AFOGADOR	1,00	PÇ	68,40	CABOVEL		65,00	65,00
004	CINTA FREIO TOMADA DE FORÇA	1,00	PÇ	561,60	IGASA		533,50	533,50
005	DISCO EMBREAGEM EXT.	1,00	PÇ	1.932,00	SACHS		1.835,40	1.835,40
006	DISCO EMBREAGEM INT.	1,00	PÇ	1.094,40	SACHS		1.039,70	1.039,70
007	DISCO TOMADA EXTERNO	1,00	PÇ	102,00	NEW HOLLAND		96,90	96,90
008	DISCO TOMADA INTERNO	1,00	PÇ	56,40	NEW HOLLAND		53,60	53,60

PROPOSTA DE FORNECIMENTO DE PRODUTOS / SERVIÇOS

CNPJ: 78.562.345/0001-26 Fornecedor : DIPAGRI L DISTRIBUIDORA DE PEÇAS AGRICOLAS LTDA

Endereço : RUA BARAO DO RIO BRANCO 2142 - CENTRO - Toledo/PR - CEP 85900-005

Inscrição Estadual: 4180383900

Representante: ADEMIR PEDRO BORTOLOTO

CPF: 627.497.579-91

Endereço representante: RUA PANAMBI 58 CASA - CENTRO - Toledo/PR - CEP 85902-640

E-mail representante:

Banco:

Agência: - - - /

Lote : 017 Lote 017-TRATOR TL 75 B-ANO FAB/MOD-2015

Nº Item Descrição do Produto / Serviço

Nº Item	Descrição do Produto / Serviço	Qtde.	Unid.	Preço Máximo	Marca	Modelo	Preço Unitário	Preço Total
009	ENCOSTO DO ROLAMENTO	1,00	PÇ	184,80	USINIL		175,55	175,55
010	PARAFUSO ARO ROSCA FINA	10,00	PÇ	26,40	USINIL		25,10	251,00
011	PLATO EMBREAGEM	1,00	PÇ	2.467,20	SACHS		2.343,85	2.343,85
012	RETENTOR DA RODA DIANTEIRA	2,00	PÇ	26,40	SAV		25,10	50,20
013	ROLAMENTO ALTERNADOR	1,00	PÇ	56,40	GIR		53,60	53,60
014	ROLAMENTO DIFERENCIAL DIREITO	2,00	PÇ	391,20	GIR		371,65	743,30
015	ROLAMENTO DIFERENCIAL ESQUERDO	2,00	PÇ	84,00	GIR		79,80	159,60
016	ROLAMENTO EMBREAGEM	1,00	PÇ	618,00	GIR		587,10	587,10
017	ROLAMENTO PILOTO EMBREAGEM	1,00	PÇ	170,40	GIR		161,90	161,90
018	CORREIA ALTERNADOR	1,00	PÇ	200,40	GATES		190,40	190,40
019	BUCHA DA TRACÇÃO	1,00	PÇ	58,80	USINIL		55,85	55,85
020	RETENTOR INTERNO TRACÇÃO	1,00	PÇ	92,40	SABO		87,80	87,80
021	RETENTOR EXTERNO TRACÇÃO	1,00	PÇ	223,20	SABO		212,05	212,05
022	BATERIA 100 AMP	1,00	PÇ	792,00	REAL		752,40	752,40
023	SUPORTE DO ROLAMENTO TOMADA FORÇA	1,00	PÇ	344,40	ROCHESTER		327,20	327,20
024	COROA PINHAO DIFERENCIAL	1,00	PÇ	6.253,20	SPICER		5.940,55	5.940,55
PREÇO TOTAL DO LOTE :								17.516,55

Lote : 018 Lote 018-TRATOR MF 275-ANO FAB. 2002

Nº Item Descrição do Produto / Serviço

Nº Item	Descrição do Produto / Serviço	Qtde.	Unid.	Preço Máximo	Marca	Modelo	Preço Unitário	Preço Total
001	BARRA ACIONADORA	1,00	PÇ	27,24	TANAKA		25,87	25,87
002	BARRA TRACÇÃO PARA ENGATE	1,00	PÇ	822,96	TANAKA		781,80	781,80
003	BATERIA 100 AMP	1,00	PÇ	792,00	REAL		752,40	752,40
004	BOMBA AGUA	1,00	PÇ	160,68	INDISA		152,65	152,65
005	BOMBA MANUAL DO MOTOR	1,00	PÇ	938,28	MIRADOR		891,35	891,35
006	CABO AFOGADOR	1,00	PÇ	45,36	CABOVEL		43,10	43,10
007	CAIXA FUSIVEL	1,00	PÇ	38,00	MARILIA		36,10	36,10
008	CAPA E CUBO SINCRONIZADOR	2,00	PÇ	541,68	EATON		514,60	1.029,20
009	CHAPA PROTETORA	1,00	PÇ	8,40	IGASA		8,00	8,00
010	CHAVE LUZ	2,00	PÇ	59,64	MARILIA		56,65	113,30
011	CHICOTE PRINCIPAL	1,00	PÇ	264,36	RAINHA		251,15	251,15
012	COROA PINHAO DIFERENCIAL	1,00	PÇ	1.550,04	KL		1.472,50	1.472,50
013	CREMALHEIRA	1,00	PÇ	164,64	CESTARI		156,40	156,40
014	CUPILHA	2,00	PÇ	174,96	FEY		166,20	332,40

Pregão Presencial 23/2020

PROPOSTA DE FORNECIMENTO DE PRODUTOS / SERVIÇOS

CNPJ: 78.562.345/0001-26 Fornecedor: DIPAGRIL DISTRIBUIDORA DE PEÇAS AGRICOLAS LTDA

Endereço: RUA BARAO DO RIO BRANCO 2142 - CENTRO - Toledo/PR - CEP 85900-005

Inscrição Estadual: 4180383900

Contador: ADENIR PEDRO BORTOLOTTTO

CPF: 627.497.579-91

Representante: ADENIR PEDRO BORTOLOTTTO

Endereço representante: RUA PANAMBI 58 CASA - CENTRO - Toledo/PR - CEP 85902-640

E-mail representante:

Agência: - - - /

Banco:

E-mail: dipagril@dipagril.com.br

Telefone: 4533797400

Celular:

Telefone contador: 4533797426

RG: 44787938

Telefone representante: 4533797426

Data de abertura:

Conta: -

Lote: 018 Lote 018-TRATOR MF. 275- ANO FAB. 2002

Nº Item	Descrição do Produto / Serviço	Qtde.	Unid.	Preço Máximo	Marca	Modelo	Preço Unitário	Preço Total
015	DISCO EMBREAGEM EXT.	1,00	PÇ	263,04	LUK		249,88	249,88
016	DISCO EMBREAGEM INT.	1,00	PÇ	330,48	LUK		313,95	313,95
017	EIXO CAMBIO CAIXA	1,00	PÇ	1.013,52	EATON		962,85	962,85
018	EIXO DE COMANDO	1,00	PÇ	979,80	EATON		930,80	930,80
019	ENGRENAGEM CAMBIO	1,00	PÇ	1.235,04	EATON		1.173,30	1.173,30
020	FAROL DIANTEIRO COMPLETO	2,00	PÇ	66,12	VINCO		62,80	125,60
021	GARFO DO GAFANHOTO	1,00	PÇ	212,52	ROCHESTER		201,90	201,90
022	INDICADOR PRESSAO OLEO	1,00	PÇ	197,04	VDO		187,20	187,20
023	MANGUEIRA RADIADOR INF.	1,00	PÇ	59,64	JAMAICA		56,65	56,65
024	MANGUEIRA RADIADOR SUP.	1,00	PÇ	59,64	JAMAICA		56,65	56,65
025	PARAFUSO ARO ROSCA FINA	20,00	PÇ	22,08	RODAFUSO		20,97	419,40
026	PEDAL DA EMBREAGEM	1,00	PÇ	276,00	PARAMAR		262,20	262,20
027	PLATO EMBREAGEM	1,00	PÇ	1.043,28	LUK		991,10	991,10
028	PORCA CASTELO	2,00	PÇ	43,00	FEY		40,85	81,70
029	PRISIONEIRO CABEÇOTE	4,00	PÇ	22,00	SABO		20,90	83,60
030	RETENTOR DA RODA DIANTEIRA	2,00	PÇ	24,60	ARCA		23,35	46,70
031	ROLAMENTO ALTERNADOR	1,00	PÇ	29,76	GIR		28,28	28,28
032	ROLAMENTO DIFERENCIAL DIREITO	2,00	PÇ	294,24	GIR		279,50	559,00
033	ROLAMENTO DIFERENCIAL ESQUERDO	2,00	PÇ	294,24	GIR		279,50	559,00
034	ROLAMENTO EMBREAGEM	1,00	PÇ	237,12	GIR		225,25	225,25
035	ROLAMENTO PILOTO EMBREAGEM	1,00	PÇ	33,72	GIR		32,03	32,03
036	ROLAMENTO RODA DIANTEIRA EXTERNO	2,00	PÇ	48,00	GIR		45,60	91,20
037	ROLAMENTO RODA DIANTEIRA INTERNO	2,00	PÇ	69,96	GIR		66,45	132,90
038	ROLAMENTO RODA TRASEIRA	4,00	PÇ	105,00	GIR		99,75	399,00
039	ROLAMENTO TOMADA FORÇA EXTERNO	2,00	PÇ	45,36	GIR		43,10	86,20
040	ROLAMENTO TOMADA FORÇA INTERNO	2,00	PÇ	42,72	GIR		40,60	81,20
041	SILENCIOSO	1,00	PÇ	98,52	SCAPEX		93,60	93,60
042	TRANSMISSAO FINAL ESQ.	1,00	PÇ	412,08	EATON		391,48	391,48
043	TRATOMETRO	1,00	PÇ	158,16	12M		150,25	150,25
044	TUBO RESPIRO	1,00	PÇ	36,24	VALCILEI		34,40	34,40
045	VALVULA TERMOSTATICA	1,00	PÇ	193,08	MARELLI		183,40	183,40
046	ANEL SEGURANÇA	4,00	PÇ	15,00	AGEL		14,25	57,00
047	ASSENTO DA VÁLVULA ESCAPE	4,00	PÇ	98,52	RIOSULENSE		93,60	374,40
048	TANQUE COMBUSTÍVEL	1,00	PÇ	769,80	IGASA		731,31	731,31

Pregão Presencial 23/2020

PROPOSTA DE FORNECIMENTO DE PRODUTOS / SERVIÇOS

CNPJ: 78.562.345/0001-26 Fornecedor : DIPAGRIL DISTRIBUIDORA DE PEÇAS AGRICOLAS LTDA

E-mail: dipagrill@dipagrill.com.br

Endereço : RUA BARAO DO RIO BRANCO 2142 - CENTRO - Toledo/PR - CEP 85900-005

Telefone: 4533797400

Celular:

Inscrição Estadual: 4180383900

Contador: ADENIR PEDRO BORTOLOTTTO

Telefone contador: 4533797426

Representante: ADENIR PEDRO BORTOLOTTTO

CPF: 627.497.579-91

RG: 44787938

Endereço representante: RUA PANAMBI 58 CASA - CENTRO - Toledo/PR - CEP 85902-640

Telefone representante: 4533797426

E-mail representante:

Banco:

Agência: - - - /

Conta: -

Data de abertura:

Lote : 018 Lote 018-TRATOR MF 275- ANO FAB. 2002

Nº Item	Descrição do Produto / Serviço	Qtde.	Unid.	Preço Máximo	Marca	Modelo	Preço Unitário	Preço Total
049	TELA RADIADOR	1,00	PÇ	210,00	IGASA		199,50	199,50

PREÇO TOTAL DO LOTE :

16.599,10

Lote : 019 Lote 019-02 (DUAS) ENSILADEIRAS DE FORRAGEM CREMESCO

Nº Item	Descrição do Produto / Serviço	Qtde.	Unid.	Preço Máximo	Marca	Modelo	Preço Unitário	Preço Total
001	CORREIA MULTI V	3,00	PÇ	772,80	GATES		734,15	2.202,45
002	EIXO DOS ROLOS DAS FACAS	1,00	PÇ	918,00	VV		872,10	872,10
003	JOGO FACAS	2,00	PÇ	1.605,60	VV		1.525,30	3.050,60
004	JOGO CONTRA FACA	2,00	PÇ	825,60	TATU		784,35	1.568,70
005	ROLAMENTO DO EIXO FACAS	4,00	PÇ	118,80	GIR		112,85	451,40

PREÇO TOTAL DO LOTE :

8.145,25

Lote : 020 Lote 020-04 (QUATRO) ENSILADEIRAS DE FORRAGEM JFC 120

Nº Item	Descrição do Produto / Serviço	Qtde.	Unid.	Preço Máximo	Marca	Modelo	Preço Unitário	Preço Total
001	CORREIA MULTI V	4,00	PÇ	580,80	DAYCO		551,75	2.207,00
002	EIXO DOS ROLOS DAS FACAS	2,00	PÇ	918,00	VV		872,10	1.744,20
003	JOGO FACAS	4,00	PÇ	1.600,80	VV		1.520,75	6.083,00
004	JOGO CONTRA FACA	4,00	PÇ	825,60	TATU		784,30	3.137,20
005	ROLAMENTO DO EIXO FACAS	8,00	PÇ	106,80	GIR		101,45	811,60

PREÇO TOTAL DO LOTE :

13.983,00

Lote : 021 Lote 021-05(CINCO) CARRETAS AGRICOLAS BASCULANTE

Nº Item	Descrição do Produto / Serviço	Qtde.	Unid.	Preço Máximo	Marca	Modelo	Preço Unitário	Preço Total
001	RETENTOR DO CUBO RODA TRAS.	8,00	PÇ	31,20	SAV		29,65	237,20
002	RETENTOR DO CUBO RODA DIANT.	8,00	PÇ	43,20	SAV		41,05	328,40
003	RODA FERRO 750X16	4,00	PÇ	427,20	RODACO		405,85	1.623,40
004	ROLAMENTO INT. DO CUBO	8,00	PÇ	129,60	GIR		123,10	984,80
005	ROLAMENTO EXT. DO CUBO	8,00	PÇ	103,20	GIR		98,05	784,40

PREÇO TOTAL DO LOTE :

3.958,20

Lote : 022 Lote 022-01 (UMA) CARRETA AGRÍCOLA COM CARROCERIA EM CHAPA

Nº Item	Descrição do Produto / Serviço	Qtde.	Unid.	Preço Máximo	Marca	Modelo	Preço Unitário	Preço Total
001	RETENTOR DO CUBO RODA TRAS.	8,00	PÇ	33,60	SAV		31,90	255,20
002	RETENTOR DO CUBO RODA DIANT.	8,00	PÇ	45,60	SAV		43,30	346,40
003	RODA FERRO 750X16	4,00	PÇ	428,40	RODACO		406,98	1.627,92

Pregão Presencial 23/2020

PROPOSTA DE FORNECIMENTO DE PRODUTOS / SERVIÇOS

CNPJ: 78.562.345/0001-26 Fornecedor : DIPAGRIL DISTRIBUIDORA DE PEÇAS AGRÍCOLAS LTDA

E-mail: dipagril@dipagril.com.br

Endereço : RUA BARAO DO RIO BRANCO 2142 - CENTRO - Toledo/PR - CEP 85900-005

Telefone: 4533797400 Fax:

Celular:

Inscrição Estadual: 4180383900

Contador: ADENIR PEDRO BORTOLOTTI

Telefone contador: 4533797426

Representante: ADENIR PEDRO BORTOLOTTI

RG: 44787938

CPF: 627.497.579-91

Endereço representante: RUA PANAMBI 58 CASA - CENTRO - Toledo/PR - CEP 85902-640

Telefone representante: 4533797426

E-mail representante:

Banco:

Agência: - - - /

Conta: -

Data de abertura:

Lote : 022 Lote 022-01 (UMA) CARRETA AGRÍCOLA COM CARROCERIA EM CHAPA

Nº Item	Descrição do Produto / Serviço	Qtde.	Unid.	Preço Máximo	Marca	Modelo	Preço Unitário	Preço Total
004	ROLAMENTO INT. DO CUBO	8,00	PÇ	133,20	GIR		126,55	1.012,40
005	ROLAMENTO EXT. DO CUBO	8,00	PÇ	101,00	GIR		95,95	767,60
PREÇO TOTAL DO LOTE :								4.009,52

Lote : 023 Lote 023-ROÇADEIRA TATU

Nº Item	Descrição do Produto / Serviço	Qtde.	Unid.	Preço Máximo	Marca	Modelo	Preço Unitário	Preço Total
001	ARRUELA DE PRESSÃO Ø1"	20,00	PÇ	0,60	CISER		0,57	11,40
002	ARRUELA DE PRESSÃO Ø3/4"	20,00	PÇ	0,60	CISER		0,57	11,40
003	ARRUELA DE PRESSÃO Ø5/8"	20,00	PÇ	0,60	CISER		0,57	11,40
004	BARRA PORTA FACAS INFERIOR	1,00	PÇ	336,00	TATU		319,20	319,20
005	BARRA PORTA FACAS SUPERIOR	1,00	PÇ	336,00	TATU		319,20	319,20
006	CAIXA DE PROTEÇÃO DAS FACAS	1,00	PÇ	404,40	TATU		384,20	384,20
007	CHAVETA 3/8" X 57MM	5,00	PÇ	5,16	MANN ROMAR		4,90	24,50
008	CORREIA DE TRACAO	2,00	PÇ	123,60	GATES		117,40	234,80
009	CUBO MENOR COMPLETO	2,00	PÇ	337,20	TATU		320,35	640,70
010	EIXO DO CUBO COMPLETO	1,00	PÇ	562,80	TATU		534,65	534,65
011	FACA 635 X 3 1/2" DE 1/2" (CORTE SIMPLES)	15,00	PÇ	52,80	TATU		50,15	752,25
012	FLANGE DE GUIA DA BARRA PORTA FACAS	1,00	PÇ	45,60	TATU		43,30	43,30
013	JOGO DE FACAS	2,00	PÇ	382,80	TATU		363,65	727,30
014	PARAF. CAB. FRANC. 1" X 3 1/8" 14F UNS1A GR5 RT	10,00	PÇ	3,24	CISER		3,07	30,70
015	PARAF. CAB. SEXT. 3/4" X 4 1/2" 10F UNC1A GR5 RP	10,00	PÇ	3,24	CISER		3,07	30,70
016	PARAF. CAB. SEXT. 5/8" X 3" 18F UNF1A GR5 RP	10,00	PÇ	3,24	CISER		3,07	30,70
017	PORCA SEXT. AUTO TRAV. C/ NYLON ALTA Ø1" 14F UNS	10,00	PÇ	1,98	CISER		1,88	18,80
018	PORCA SEXT. AUTO TRAV. C/ NYLON ALTA Ø5/8" 11F UNC	10,00	PÇ	1,98	CISER		1,88	18,80
019	PORCA SEXTAVADA Ø3/4" 10F UNC GR5	10,00	PÇ	1,98	CISER		1,88	18,80
PREÇO TOTAL DO LOTE :								4.162,80

Lote : 024 Lote 024-ESPARRAMADOR DE CALCÁRIO E ESTERCO IPACOL

Nº Item	Descrição do Produto / Serviço	Qtde.	Unid.	Preço Máximo	Marca	Modelo	Preço Unitário	Preço Total
001	BUCHA DE TRAVAMENTO 30X45X25	2,00	PÇ	16,80	ELOFI		15,95	31,90
002	BUJÃO DE DRENO 1/2	1,00	PÇ	25,20	JAHU		23,95	23,95
003	BUJÃO DE RESPIRO 1/2	1,00	PÇ	33,60	JAHU		31,90	31,90
004	CALÇO 35 X 45 X 12	2,00	PÇ	5,16	PATRAL		4,90	9,80
005	CALÇO 40 X 0,5	2,00	PÇ	5,16	PATRAL		4,90	9,80

Município de São José das Palmeiras

Pregão Presencial 23/2020

PROPOSTA DE FORNECIMENTO DE PRODUTOS / SERVIÇOS

E-mail: dipagril@dipagril.com.br

Telefone: 4533797400 Fax:

Celular:

Telefone contador: 4533797426

CNPJ: 78.562.345/0001-26 Fornecedor: DIPA GRIL DISTRIBUIDORA DE PEÇAS AGRICOLAS LTDA

Endereço: RUA BARAO DO RIO BRANCO 2142 - CENTRO - TOLEDO/PR - CEP 85900-005

Inscrição Estadual: 4180383900

Contador: ADENIR PEDRO BORTOLOTO

CPF: 627.497.579-91

RG: 44787938

Representante: ADENIR PEDRO BORTOLOTO

Endereço representante: RUA PANAMBI 58 CASA - CENTRO - TOLEDO/PR - CEP 85902-640

Telefone representante: 4533797426

E-mail representante:

Agência: - - - /

Data de abertura:

Conta: -

Lote : 024 Lote 024-ESPARRAMADOR DE CALÇÁRIO E ESTERCO IPACOL									
Nº Item	Descrição do Produto / Serviço	Qtde.	Unid.	Preço Máximo	Marca	Modelo	Preço Unitário	Preço Total	
006	CALÇO 59 EXT	2,00	PÇ	6,60	PATRAL		6,25	12,50	
007	CARCAÇA CRC 25	1,00	PÇ	176,40	VV		167,60	167,60	
008	CARDAN 1000 2P	1,00	PÇ	586,80	VV		557,45	557,45	
009	CARDAN INTERMEDIÁRIO	1,00	PÇ	379,20	VV		360,25	360,25	
010	CHASSI DA ESTEIRINHA	1,00	PÇ	1,236,00	BALOTTIM		1.174,20	1.174,20	
011	CHAVETA 1/4 X 35	2,00	PÇ	7,80	MANN ROMAR		7,40	14,80	
012	CONJUNTO COBRIDOR 535C	1,00	PÇ	1.424,40	BALOTTIM		1.353,20	1.353,20	
013	CONJUNTO SULCADOR 535C	2,00	PÇ	151,20	MANN ROMAR		143,65	287,30	
014	COROA Z 45 DIREITA	2,00	PÇ	148,80	KL		141,35	282,70	
015	CORREIA B 39	2,00	PÇ	15,60	REXON		14,80	29,60	
016	CORREIA B 45	2,00	PÇ	25,20	REXON		23,95	47,90	
017	CORRENTE ASA 60 42 ELOS	2,00	PÇ	44,40	GATES		42,20	84,40	
018	CUBO C91	1,00	PÇ	52,80	VOBER		50,15	50,15	
019	EIXO ACIONADOR 395 MM	1,00	PÇ	657,60	MANN ROMAR		624,70	624,70	
020	EIXO ACIONADOR DA ESTEIRA 985 MM	1,00	PÇ	367,20	MANN ROMAR		348,85	348,85	
021	EIXO DA COROA 619 MM	1,00	PÇ	150,00	MANN ROMAR		142,50	142,50	
022	EIXO DO ESTICADOR DE CORREIA 315MM	1,00	PÇ	76,80	MANN ROMAR		72,95	72,95	
023	EIXO ESTICADOR DE ESTEIRA 950 MM	1,00	PÇ	92,40	MANN ROMAR		87,80	87,80	
024	EIXO INTERMEDIÁRIO	1,00	PÇ	306,00	MANN ROMAR		290,70	290,70	
025	EIXO SEM FIM DIREITA 310 MM	1,00	PÇ	98,40	MANN ROMAR		93,50	93,50	
026	EMENDA ASA 60	4,00	PÇ	15,60	KMC		14,80	59,20	
027	ENGRENAGEM Z 22 ASA 60	1,00	PÇ	58,80	MANN ROMAR		55,85	55,85	
028	ENGRENAGEM Z 31 ASA 60	1,00	PÇ	64,80	MANN ROMAR		61,55	61,55	
029	ESPAÇADOR 17X32X32	1,00	PÇ	18,00	MANN ROMAR		17,10	17,10	
030	ESTEIRA COM TRAVESSAS 82 ELOS	1,00	PÇ	4.170,00	MANN ROMAR		3.961,50	3.961,50	
031	GRAXEIRA 5/16 RETO	6,00	PÇ	2,40	RF		2,28	13,68	
032	MANCAL ESTICADOR DE CORREIA	1,00	PÇ	31,20	MANN ROMAR		29,65	29,65	
033	MANCAL M80	1,00	PÇ	16,80	MANN ROMAR		15,95	15,95	
034	MANCAL PARA ROLAMENTO 6207	1,00	PÇ	32,40	MANN ROMAR		30,80	30,80	
035	PARAFUSO SEXTAVADO 3/8 X 1 1/4 NC	10,00	PÇ	1,20	CISER		1,15	11,50	
036	PARAFUSO SEXTAVADO 3/8 X 1/2 NC	10,00	PÇ	1,20	CISER		1,15	11,50	
037	PÉ DE APOIO	2,00	PÇ	211,20	MANN ROMAR		200,65	401,30	
038	PINO ELÁSTICO 10 X 60	3,00	PÇ	3,60	ELOFI		3,40	10,20	
039	PINO ELÁSTICO 8 X 50	3,00	PÇ	2,40	ELOFI		2,30	6,90	



Município de São José das Palmeiras

Pregão Presencial 23/2020

PROPOSTA DE FORNECIMENTO DE PRODUTOS / SERVIÇOS

CNPJ: 78.562.345/0001-26 Fornecedor : DIPAGRIL DISTRIBUIDORA DE PEÇAS AGRICOLAS LTDA

Endereço : RUA BARAO DO RIO BRANCO 2142 - CENTRO - Toledo/PR - CEP 85900-005

Inscrição Estadual: 4180383900

Contador: ADENIR PEDRO BORTOLOTTTO

CPF: 627.497.579-91

Representante: ADENIR PEDRO BORTOLOTTTO

Endereço representante: RUA PANAMBI 58 CASA - CENTRO - Toledo/PR - CEP 85902-640

E-mail representante:

Banco:

Agência: - - - /

E-mail: dipagril@dipagril.com.br

Telefone: 4533797400

Fax:

Celular:

Telefone contador: 4533797426

RG: 44787938

Telefone representante: 4533797426

Data de abertura:

Conta: -

Lote : 024 Lote 024-ESPARRAMADOR DE CALCÁRIO E ESTERCO IPACOL				Agência: - - - /			Data de abertura:		
Nº Item	Descrição do Produto / Serviço	Qtde.	Unid.	Preço Máximo	Marca	Modelo	Preço Unitário	Preço Total	
040	POLIA 5 X 1B (25X40X1/4)	1,00	PÇ	181,20	POLIAUTO		172,15	172,15	
041	PORCA SEXTAVADA 5/8 NC	10,00	PÇ	2,58	CISER		2,45	24,50	
042	REBITE DA ESTEIRA CN	200,00	PÇ	5,16	ALUPAR		4,90	980,00	
043	REDUTOR MONTADO 1/4S 535C	1,00	PÇ	708,00	MANN ROMAR		672,60	672,60	
044	ROLAMENTO 6205	2,00	PÇ	15,60	GIR		14,80	29,60	
045	ROLAMENTO 6207	2,00	PÇ	46,80	GIR		44,45	88,90	
046	ROLAMENTO 6208	2,00	PÇ	49,20	GIR		46,75	93,50	
047	ROLAMENTO CÔNICO 67048/10	2,00	PÇ	33,60	GIR		31,90	63,80	
048	ROSCA ESTICADORA 5/8 X 290 MM	1,00	PÇ	74,40	MANN ROMAR		70,70	70,70	
049	TAMPA TP 21	1,00	PÇ	18,00	FLORIO		17,10	17,10	
050	TAMPA TP 7 FECHADA	1,00	PÇ	33,60	FLORIO		31,90	31,90	
051	TENSOR DE CORRENTE	1,00	PÇ	61,20	RTA		58,15	58,15	
052	VARETA DE EMENDA DA ESTEIRA 215	2,00	PÇ	27,60	MANN ROMAR		26,20	52,40	
PREÇO TOTAL DO LOTE :								13.232,38	

Lote : 025 Lote 025-ESTERQUEIRA LIQUIDA IPACOL				Agência: - - - /			Data de abertura:		
Nº Item	Descrição do Produto / Serviço	Qtde.	Unid.	Preço Máximo	Marca	Modelo	Preço Unitário	Preço Total	
001	CAPA DO CARDAN INTERMEDIÁRIO	1,00	PÇ	199,20	MANN ROMAR		189,25	189,25	
002	CARDAN COMPLETO 535C	1,00	PÇ	504,00	AEMCO		478,80	478,80	
003	CHAVETA 1/4 X 40	6,00	PÇ	7,80	MANN ROMAR		7,40	44,40	
004	CHAVETA 3/16 X 35	6,00	PÇ	5,16	MANN ROMAR		4,90	29,40	
005	CHAVETA 5/16 X 35	6,00	PÇ	6,60	MANN ROMAR		6,25	37,50	
006	JOGO PALHETA	10,00	PÇ	351,60	BALOTTIM		334,00	3.340,00	
007	POLIA 3 X 1 B (31,75 X 45 X 1/4)	1,00	PÇ	171,60	MANN ROMAR		163,00	163,00	
008	PORCA SEXTAVADA 5/16 NC	4,00	PÇ	1,20	CISER		1,15	4,60	
009	RETENTOR 01377	2,00	PÇ	19,20	SAV		18,25	36,50	
010	RETENTOR 01988	2,00	PÇ	9,60	SAV		9,10	18,20	
011	ROLAMENTO 6004	2,00	PÇ	18,00	GIR		17,10	34,20	
012	ROLAMENTO 6206	2,00	PÇ	19,20	GIR		18,25	36,50	
013	ROLAMENTO 6210	2,00	PÇ	68,40	GIR		65,00	130,00	



Pregão Presencial 23/2020

PROPOSTA DE FORNECIMENTO DE PRODUTOS / SERVIÇOS

CNPJ: 78.562.345/0001-26 Fornecedor : DIPAGRIL DISTRIBUIDORA DE PEÇAS AGRÍCOLAS LTDA

E-mail: dipagril@dipagril.com.br

Endereço : RUA BARAO DO RIO BRANCO 2142 - CENTRO - Toledo/PR - CEP 85900-005

Telefone: 4533797400

Fax:

Inscrição Estadual: 4180383900 Contador: ADENIR PEDRO BORTOLOTTI

Celular:

Telefone contador: 4533797426

Representante: ADENIR PEDRO BORTOLOTTI

RG: 44787938

CPF: 627.497.579-91

Endereço representante: RUA PANAMBI 58 CASA - CENTRO - Toledo/PR - CEP 85902-640

Telefone representante: 4533797426

E-mail representante:

Banco:

Agência: - - - /

Conta: -

Data de abertura:

PREÇO TOTAL DO LOTE : 4.542,35

Lote : 026 Lote 026- ESTERQUEIRA DE RESÍDUOS LÍQUIDOS

Nº Item	Descrição do Produto / Serviço	Qtde.	Unid.	Preço Máximo	Marca	Modelo	Preço Unitário	Preço Total
001	CAPA DO CARDAN INTERMEDIÁRIO	1,00	PÇ	199,20	MANN ROMAR		189,25	189,25
002	CARDAN COMPLETO 535C	1,00	PÇ	504,00	AEMCO		478,80	478,80
003	CHAVETA 1/4 X 40	6,00	PÇ	7,80	MANN ROMAR		7,40	44,40
004	CHAVETA 3/16 X 35	6,00	PÇ	5,16	MANN ROMAR		4,90	29,40
005	CHAVETA 5/16 X 35	6,00	PÇ	6,60	MANN ROMAR		6,25	37,50
006	JOGO PALHETA	10,00	PÇ	351,60	BALOTIM		334,00	3.340,00
007	POLIA 3 X 1 B (31,75 X 45 X 1/2)	1,00	PÇ	171,60	POLIAUTO		163,00	163,00
008	PORCA SEXTAVADA 5/16 NC	4,00	PÇ	1,20	CISER		1,15	4,60
009	RETENTOR 01377	2,00	PÇ	19,20	SAV		18,25	36,50
010	RETENTOR 01988	2,00	PÇ	9,60	SAV		9,10	18,20
011	ROLAMENTO 6004	2,00	PÇ	18,00	GIR		17,10	34,20
012	ROLAMENTO 6206	2,00	PÇ	19,20	GIR		18,25	36,50
013	ROLAMENTO 6210	2,00	PÇ	68,40	GIR		65,00	130,00
PREÇO TOTAL DO LOTE :								4.542,35

Lote : 027 Lote 027-02 (DOIS) ARRASTÃO SIMPLES 14 DISCOS TATU MARCHESAN

Nº Item	Descrição do Produto / Serviço	Qtde.	Unid.	Preço Máximo	Marca	Modelo	Preço Unitário	Preço Total
001	DISCO RECORTADO 26"	14,00	PÇ	352,80	TATU		335,15	4.692,10
002	EIXO GRADE DOS DISCOS	1,00	PÇ	802,80	TATU		762,65	762,65
003	MANCAL GRADE DOS DISCOS	4,00	PÇ	331,20	MANN ROMAR		314,65	1.258,60
004	PORCA EIXO	2,00	PÇ	45,60	RODAFUSO		43,30	86,60
005	SEPARADOR DOS DISCOS	4,00	PÇ	76,80	TATU		72,95	291,80
006	ARRUELA CONVEXA PONTA EIXO	2,00	PÇ	94,80	CISER		90,05	180,10
PREÇO TOTAL DO LOTE :								7.271,85

Lote : 028 Lote 028- ARRASTÃO C/ COMANDO 14 DISCOS

Nº Item	Descrição do Produto / Serviço	Qtde.	Unid.	Preço Máximo	Marca	Modelo	Preço Unitário	Preço Total
001	ARRUELA CONVEXA PONTA EIXO	2,00	PÇ	94,80	CISER		90,05	180,10
002	EIXO GRADE DE DISCOS	1,00	PÇ	802,80	TATU		762,65	762,65
003	MANCAL GRADE DE DISCOS	4,00	PÇ	331,20	TATU		314,65	1.258,60
004	PORCA EIXO GRADE	2,00	PÇ	45,60	MANN ROMAR		43,30	86,60
005	SEPARADOR DOS DISCOS	4,00	PÇ	76,80	TATU		72,95	291,80
006	DISCO RECORTADO 24"	14,00	PÇ	352,80	TATU		335,15	4.692,10
PREÇO TOTAL DO LOTE :								7.271,85

PROPOSTA DE FORNECIMENTO DE PRODUTOS / SERVIÇOS

CNPJ: 78.562.345/0001-26 Fornecedor : DIPAGRIL DISTRIBUIDORA DE PEÇAS AGRICOLAS LTDA

Endereço : RUA BARAO DO RIO BRANCO 2142 - CENTRO - Toledo/PR - CEP 85900-005

Inscrição Estadual: 4180383900

Representante: ADENIR PEDRO BORTOLOTTI

Endereço representante: RUA PANAMBI 58 CASA - CENTRO - Toledo/PR - CEP 85902-640

E-mail representante:

Banco:

E-mail: dipagril@dipagril.com.br

Telefone: 4533797400

Celular:

Telefone contador: 4533797426

RG: 44787938

Telefone representante: 4533797426

Data de abertura:

Conta: -

Agência: - - - /

PREÇO TOTAL DO LOTE : 7.271,85

Lote : 029 Lote 029-ARRASTAO COM COMANDO 16 DISCO BALDAN

Nº Item	Descrição do Produto / Serviço	Qtde.	Unid.	Preço Máximo	Marca	Modelo	Preço Unitário	Preço Total
001	ARRUELA CONVEXA PONTA EIXO	2,00	PÇ	96,00	CISER		91,20	182,40
002	DISCO RECORTADO 26"	14,00	PÇ	352,80	TATU		335,15	4.692,10
003	EIXO GRADE DOS DISCOS	1,00	PÇ	480,00	TATU		456,00	456,00
004	MANCAL GRADE DOS DISCOS	4,00	PÇ	386,40	MANN ROMAR		367,10	1.468,40
005	PORCA EIXO GRADE	2,00	PÇ	43,20	RODAFUSO		41,00	82,00
006	SEPARADOR DOS DISCOS	4,00	PÇ	78,00	MANN ROMAR		74,10	296,40
							PREÇO TOTAL DO LOTE :	7.177,30

Lote : 030 Lote 030-ESCARIFICADOR EPCR 300 SETE HASTES MARCA PICCIN

Nº Item	Descrição do Produto / Serviço	Qtde.	Unid.	Preço Máximo	Marca	Modelo	Preço Unitário	Preço Total
001	ALAVANCA HASTE	10,00	PÇ	50,40	PATRAL		47,88	478,80
002	BOTA DA HASTE	7,00	PÇ	90,00	PATRAL		85,50	598,50
003	BUCHAS	10,00	PÇ	62,40	SAMPEL		59,30	593,00
004	ENGATE CABEÇALHO	2,00	PÇ	306,00	HALTBAR		290,70	581,40
005	MESA HASTE	7,00	PÇ	108,00	USINIL		102,60	718,20
006	MOLA DA HASTE	7,00	PÇ	127,20	USINIL		120,85	845,95
007	PARAFUSO FIXAÇÃO	15,00	PÇ	9,60	CISER		9,10	136,50
008	PINO FIXAÇÃO	10,00	PÇ	60,00	ELOFI		57,00	570,00
009	PORCA REGULAGEM	5,00	PÇ	30,00	CISER		28,50	142,50
010	ROLETE HASTE	10,00	PÇ	84,00	USINIL		79,80	798,00
011	SUPORTE CILINDRO	5,00	PÇ	111,60	MANN ROMAR		106,00	530,00
012	SUPORTE ROLO	4,00	PÇ	79,20	MANN ROMAR		75,25	301,00
013	TIRANTE "T"	5,00	PÇ	33,60	PATRAL		31,90	159,50
							PREÇO TOTAL DO LOTE :	6.453,35

Lote : 031 Lote 031-TRATOR LS 100-MARCA TRACTOR PLUS

Nº Item	Descrição do Produto / Serviço	Qtde.	Unid.	Preço Máximo	Marca	Modelo	Preço Unitário	Preço Total
001	BARRA DE DIREÇÃO	1,00	PÇ	2.695,20	TANAKA		2.560,45	2.560,45
002	BOMBA HIDRAULICA	1,00	PÇ	4.345,20	INDISA		4.127,95	4.127,95
003	BRAÇO LEVANTE HIDRAULICO	2,00	PÇ	1.685,60	TANAKA		1.582,30	3.164,60
004	CALÇO EIXO DIANTEIRO	1,00	PÇ	49,20	MANN ROMAR		46,75	46,75
005	CHAPA ESTRIADA TOMADA DE FORÇA	2,00	PÇ	1.201,20	PATRAL		1.141,15	2.282,30
006	CONJUNTO COROA E PINHÃO DIFERENCIAL	1,00	PÇ	3.259,20	SPICER		3.096,25	3.096,25

Pregão Presencial 23/2020

PROPOSTA DE FORNECIMENTO DE PRODUTOS / SERVIÇOS

CNPJ: 78.562.345/0001-26 Fornecedor : DIPAGRIL DISTRIBUIDORA DE PEÇAS AGRICOLAS LTDA

E-mail: dipagril@dipagril.com.br

Endereço : RUA BARAO DO RIO BRANCO 2142 - CENTRO - Toledo/PR - CEP 85900-005

Telefone: 4533797400

Fax:

Inscrição Estadual: 4180383900

Contador: ADENIR PEDRO BORTOLOTTI

Telefone contador: 4533797426

Representante: ADENIR PEDRO BORTOLOTTI

RG: 44787938

CPF: 627.497.579-91

Endereço representante: RUA PANAMBI 58 CASA - CENTRO - Toledo/PR - CEP 85902-640

Telefone representante: 4533797426

E-mail representante:

Banco:

Agência: - - - /

Conta: -

Data de abertura:

Lote : 031 Lote 031-TRATOR LS 100-MARCA TRACTOR PLUS

Nº Item	Descrição do Produto / Serviço	Qtde.	Unid.	Preço Máximo	Marca	Modelo	Preço Unitário	Preço Total
007	CONJUNTO ENGRENAGEM 3 VELOCIDADES CAIXA CAMBIO	1,00	PÇ	2.095,20	LAZIO		1.990,45	1.990,45
008	CUBO DE EIXO LADO ESQUERDO	1,00	PÇ	3.096,00	BALDAN		2.941,20	2.941,20
009	CUBO DE EIXO LADO DIREITO	1,00	PÇ	2.529,60	BALDAN		2.403,10	2.403,10
010	DISCO DE AÇO TOMADA DE FORÇA	1,00	PÇ	546,00	CINPAL		518,70	518,70
011	DISCO EMBREAGEM PRINCIPAL	1,00	PÇ	3.895,20	SACHS		3.700,45	3.700,45
012	DISCO ESTRIADO DE AÇO TOMADA DE FORÇA	2,00	PÇ	238,80	MANN ROMAR		226,85	453,70
013	DISCO TOMADA FORÇA	1,00	PÇ	482,40	MANN ROMAR		458,30	458,30
014	EIXO DA TOMADA DE FORÇA	1,00	PÇ	1.172,40	BEJOL		1.113,80	1.113,80
015	EIXO ACIONADOR TOMADA DE FORÇA	1,00	PÇ	1.784,40	ROCHESTER		1.695,20	1.695,20
016	ELEMENTO COMB. BOMBA INJEÇÃO COMBUSTIVEL	1,00	PÇ	63,60	ROCHESTER		60,40	60,40
017	FAROL DIANTEIRO	2,00	PÇ	792,00	VINCO		752,40	1.504,80
018	PARAFUSO DISCO RODA TRASEIRA	16,00	PÇ	26,40	CISER		25,10	401,60
019	PARAFUSO RODA	16,00	PÇ	56,40	CISER		53,60	857,60
020	PLACA DA RODA TRASEIRA	1,00	PÇ	2.815,20	EATON		2.674,45	2.674,45
021	PLATÔ DA EMBREAGEM TOMADA DE FORÇA	1,00	PÇ	2.407,20	LUK		2.286,85	2.286,85
022	RESERVATORIO DO ÓLEO	1,00	PÇ	3.616,80	GONEL		3.435,95	3.435,95
023	ROLAMENTO CUBO DA MANGA DE EIXO	2,00	PÇ	1.189,20	GIR		1.129,75	2.259,50
024	ROLAMENTO CUBO LATERAL	1,00	PÇ	1.300,80	GIR		1.235,75	1.235,75
025	ROLAMENTO DE ESFERAS CAIXA DE CAMBIO	1,00	PÇ	582,00	GIR		552,90	552,90
026	ROLAMENTO DE ESFERAS TOMADA DE FORÇA	1,00	PÇ	186,00	GIR		176,70	176,70
027	ROLAMENTO DIFERENCIAL	1,00	PÇ	1.204,80	GIR		1.144,55	1.144,55
028	ROLAMENTO EIXO DIANTEIRO	1,00	PÇ	586,80	GIR		557,45	557,45
029	ROLAMENTO TOMADA DE FORÇA	1,00	PÇ	292,80	GIR		278,15	278,15
030	SILENCIOSO	1,00	PÇ	1.689,60	SCAPEX		1.605,10	1.605,10
031	TERCEIRO PONTO	1,00	PÇ	1.653,60	USINIL		1.570,95	1.570,95
032	TERMINAL DE DIREÇÃO	2,00	PÇ	1.904,40	NAKATA		1.809,20	3.618,40
033	DISCO DE FREIO	4,00	PÇ	1.182,00	HIPPER FREIOS		1.122,90	4.491,60
034	SEPARADOR DE DISCO	2,00	PÇ	2.221,20	FORDTRATOR		2.110,15	4.220,30
PREÇO TOTAL DO LOTE :							63.486,20	63.486,20

Lote : 032 Lote 032-01 ENFARDADEIRA SBR-345-MARCA STRADA

Nº Item Descrição do Produto / Serviço

Nº Item	Descrição do Produto / Serviço	Qtde.	Unid.	Preço Máximo	Marca	Modelo	Preço Unitário	Preço Total
001	AGULHA	6,00	PÇ	498,00	PATRAL		473,10	2.838,60
002	BRAÇO PORTA FACA	1,00	PÇ	972,00	NOGUEIRA		923,40	923,40

Pregão Presencial 23/2020

PROPOSTA DE FORNECIMENTO DE PRODUTOS / SERVIÇOS

CNPJ: 78.562.345/0001-26 Fornecedor: DIPAGRIL DISTRIBUIDORA DE PEÇAS AGRICOLAS LTDA

E-mail: dipagril@dipagril.com.br

Endereço: RUA BARAO DO RIO BRANCO 2142 - CENTRO - Toledo/PR - CEP 85900-005

Telefone: 4533797400

Fax:

Celular:

Inscrição Estadual: 4180383900

Contador: ADENIR PEDRO BORTOLOTTI

Telefone contador: 4533797426

Representante: ADENIR PEDRO BORTOLOTTI

RG: 44787938

CPF: 627.497.579-91

Endereço representante: RUA PANAMBI 58 CASA - CENTRO - Toledo/PR - CEP 85902-640

Telefone representante: 4533797426

E-mail representante:

Banco:

Agência: - - - /

Conta: -

Data de abertura:

Lote: 032 Lote 032-01 ENFARDADEIRA SBR-345-MARCA STRADA

Nº Item	Descrição do Produto / Serviço	Qtde.	Unid.	Preço Máximo	Marca	Modelo	Preço Unitário	Preço Total
003	CARDÃO COMPLETO	1,00	PÇ	2.254,80	BANDEIRANTES		2.142,05	2.142,05
004	CONJUNTO COMANDO	1,00	PÇ	135,60	ZF		128,80	128,80
005	CONTRA FACA PISTÃO	3,00	PÇ	96,00	USINIL		91,20	273,60
006	CORREIA P/ TRACÇÃO	2,00	PÇ	288,00	REXON		273,60	547,20
007	DENTE CURTO	3,00	PÇ	132,00	MANN ROMAR		125,40	376,20
008	DISCO RETENTOR	1,00	PÇ	96,00	USINIL		91,20	91,20
009	EIXO ROSCA SEM FIM	1,00	PÇ	252,00	USINIL		239,40	239,40
010	FACAS	3,00	PÇ	408,00	METISA		387,60	1.162,80
011	FLANGE CJ	1,00	PÇ	144,00	PATRAL		136,80	136,80
012	GUIA RECOLHEDOR	4,00	PÇ	106,80	TANAKA		101,45	405,80
013	LINGUETA COMPLETA	2,00	PÇ	1.210,00	NEW HOLLAND		1.149,50	2.299,00
014	MANIVELA COMPATIAÇÃO	1,00	PÇ	342,00	UNIVERSAL		324,90	324,90
015	MANIVELA CONJUNTO	1,00	PÇ	228,00	UNIVERSAL		216,60	216,60
016	MOLA CONTRA RETORNO	3,00	PÇ	18,00	FAMA		17,10	51,30
017	MOLA ENFARDADEIRA RECOLHEDOR	20,00	PÇ	10,80	FAMA		10,25	205,00
018	MOLA ESTICADORA INFERIOR	1,00	PÇ	72,00	FAMA		68,40	68,40
019	MOLA ESTICADORA SUPERIOR	1,00	PÇ	67,20	FAMA		63,85	63,85
020	PÉ DE NOSADOR	1,00	PÇ	1.236,00	MLAMON		1.174,20	1.174,20
021	PEGADOR BARBANTE SOLDADO	2,00	PÇ	180,00	CREMASCO		171,00	342,00
022	PINHÃO DA LINGUETA	2,00	PÇ	1.500,00	BACURITY		1.425,00	2.850,00
023	REGULADOR DE COMPACTAÇÃO DOS FARDOS	1,00	PÇ	444,00	VALFER		421,80	421,80
024	REGULADOR DOS COMPRIMENTOS DOS FARDOS	1,00	PÇ	936,00	VALFER		889,20	889,20
025	REGULADOR DO PEGADOR	2,00	PÇ	28,80	VALFER		27,35	54,70
026	RETENTOR 00897	3,00	PÇ	14,40	SAV		13,68	41,04
027	RETENTOR 01109	4,00	PÇ	19,20	SAV		18,25	73,00
028	ROLAMENTO 1208K	2,00	PÇ	117,60	GIR		111,70	223,40
029	ROLAMENTO 30204	4,00	PÇ	34,80	GIR		33,05	132,20
030	ROLAMENTO 30206	4,00	PÇ	49,20	GIR		46,75	187,00
031	ROLAMENTO 51105	2,00	PÇ	25,20	GIR		23,95	47,90
032	ROLAMENTO 6202	10,00	PÇ	31,20	GIR		29,65	296,50
033	ROLAMENTO 6204	4,00	PÇ	24,00	GIR		22,80	91,20
034	ROLAMENTO 6207	13,00	PÇ	57,60	GIR		54,70	711,10
035	ROLAMENTO 6303	2,00	PÇ	34,80	GIR		33,05	66,10
036	ROLAMENTO 6308	2,00	PÇ	72,00	GIR		68,40	136,80

Município de São José das Palmeiras
Pregão Presencial 23/2020

PROPOSTA DE FORNECIMENTO DE PRODUTOS / SERVIÇOS

E-mail: dipagril@dipagril.com.br
Telefone: 4533797400 Fax:
Celular:
Telefone contator: 4533797426

CNPJ: 78.562.345/0001-26 Fornecedor: DIPAGRIL DISTRIBUIDORA DE PEÇAS AGRICOLAS LTDA

Endereço: RUA BARÃO DO RIO BRANCO 2142 - CENTRO - Toledo/PR - CEP 85900-005

Inscrição Estadual: 4180383900

Representante: ADENIR PEDRO BORTOLOTO

CPF: 627.497.579-91

Endereço representante: RUA PANAMBI 58 CASA - CENTRO - Toledo/PR - CEP 85902-640

E-mail representante:

Banco:

RG: 44787938

Telefone representante: 4533 797426

Data de abertura:

Conta: -

Agência: - - - /

Lote: 032 Lote 032-01 ENFARDADEIRA SBR-345-MARCA STRADA					Preço Total	
Nº Item	Descrição do Produto / Serviço	Qtde.	Unid.	Preço Máximo	Modelo	Preço Unitário
037	ROLAMENTO MANCAL	2,00	PÇ	121,20	GIR	115,15
038	ROLDANA PORCELANA	2,00	PÇ	69,60	MANN ROMAR	66,10
039	ROLO TRANSPORTE	1,00	PÇ	48,00	RICOH	45,60
040	TENSOR DA LINGUETA	1,00	PÇ	1.420,80	DAYCO	1.349,75
PREÇO TOTAL DO LOTE:						21.990,89
TOTAL DA PROPOSTA:						535.612,22

Validade da proposta: 60 dias
Prazo de entrega: 12 meses

DIPAGRIL DISTRIBUIDORA DE PEÇAS AGRICOLAS LTDA
CNPJ: 78.562.345/0001-26

78.562.345/0001-26
DIPAGRIL - DISTRIBUIDORA DE
PEÇAS AGRICOLAS LTDA
RUA BARÃO DO RIO BRANCO, 2142
35.900-005 - TOLEDO - PR





DIPAGRIL

Distribuidora de Peças Agrícolas Ltda

Rua Barão do Rio Branco, 2142

Toledo - Paraná

Fone: (45)3379-7400 CEP: 85900-000

CNPJ: 78.562.345/0001-26

Insc. Estadual: 418.03839-00

E-Mail: dipagril@dipagril.com.br

ANEXO IX

DECLARAÇÃO CONTENDO INFORMAÇÕES PARA FINS DE ASSINATURA DO CONTRATO.

1 - DA EMPRESA PROPONENTE:

Razão Social da proponente: DIPAGRIL DISTRIBUIDORA DE PEÇAS AGRÍCOLAS LTDA

Endereço: RUA BARÃO DO RIO BRANCO, 2142

Bairro: CENTRO

CEP: 85900-005

Cidade: TOLEDO - PARANÁ

CNPJ nº 78.562.345/0001-26

Conta corrente: 59939-8

Agência: 0316

Banco: ITAÚ

Inscrição Estadual nº.: 418.03839-00

Inscrição Municipal/ISS (alvará nº): 1627

Telefone: (45)3379-7400

Fax: (45)3379-7400

Contador da empresa: Adenir Pedro Bortolotto

Telefone: (45)3379-7400

2- DO REPRESENTANTE LEGAL AUTORIZADO PARA ASSINATURA DO CONTRATO:

Nome: ADENIR PEDRO BORTOLOTTTO

Função: SÓCIO-ADMINISTRADOR

Data de nascimento: 08/12/1969

E escolaridade: SUPERIOR COMPLETO

CPF: 627.497.579-91

Rua: PANAMBI

nº.: 58

Bairro: CENTRO

Cidade: TOLEDO - PARANÁ

CEP: 85902-640

Telefone: (45)3379-7426

Estado civil: CASADO

RG nº: 4.478.793-8 Órgão emissor: SSP/PR

Toledo, 28 de Agosto de 2020.

ADENIR PEDRO BORTOLOTTTO

RG: 4.478.793-8 SSP/PR

78.562.345/0001 - 26
DIPAGRIL - DISTRIBUIDORA DE
PEÇAS AGRÍCOLAS LTDA
RUA BARÃO DO RIO BRANCO, 2142