

LEGENDA

	CONSTRUÇÃO EXISTENTE		FECHAMENTO COM DIVISÓRIA NAVAL H = 2,00 M
	CONSTRUÇÃO À EXECUTAR		JANELAS A RETIRAR C/ APROVEITAMENTO
	PARDE A EXECUTAR		JANELAS A EXECUTAR C/ APROVEITAMENTO
	PISO A DEMOLIR		FECHAMENTO COM TELHA TRANSLÚCIDA DE POLIPROPILENO (1m de largura)
	PAREDE A DEMOLIR		FECHAMENTO METÁLICO

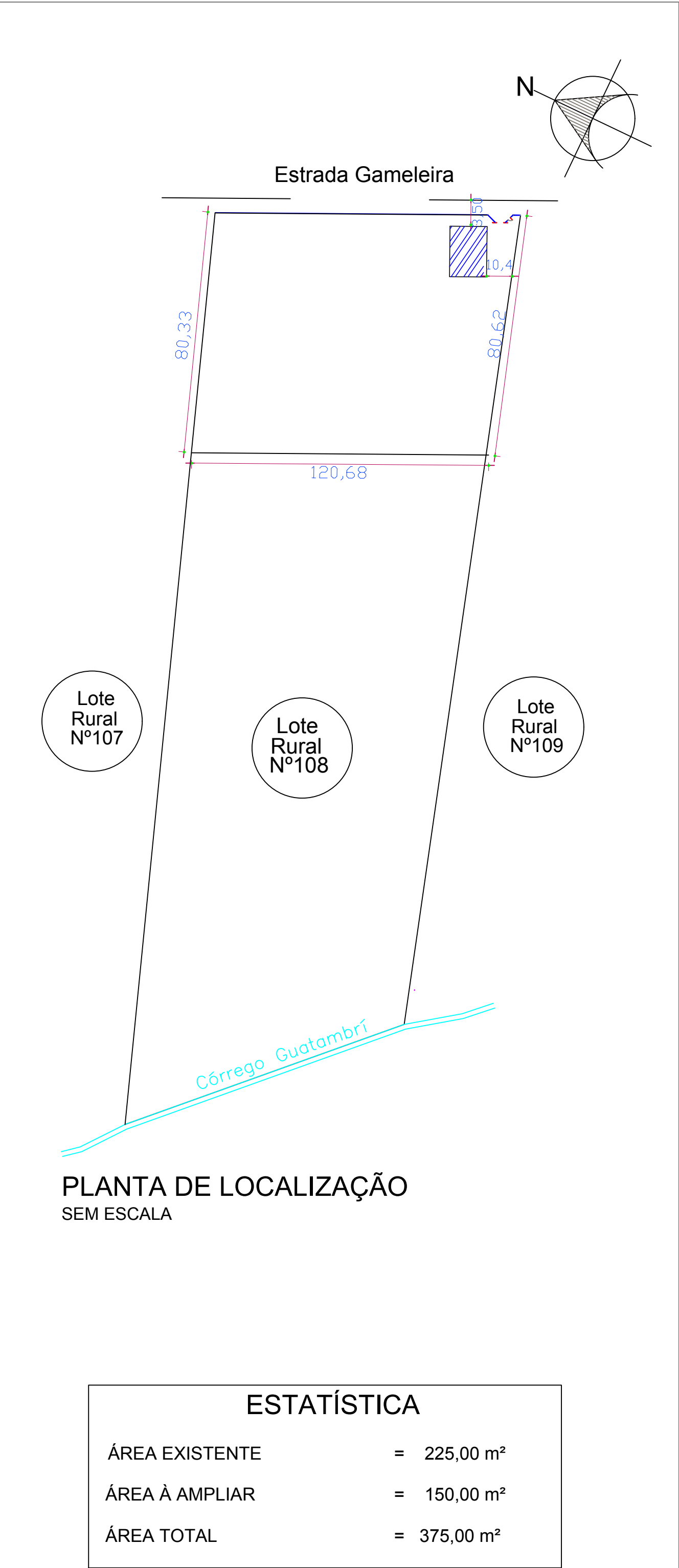

PROJETO ARQUITETÔNICO

ESCALA: INDICADA	PROPRIETÁRIO: O MUNICÍPIO DE SÃO JOSÉ DAS PALMEIRAS-PR
DATA: MAIO/2018	OBRA: UNIDADE DE VALORIZAÇÃO DE RECICLAGEM
PRANCHAS: 01/03	LOCAL: LOTE RURAL N°108, GLEBA SÃO JOSÉ COLONIAL SANTA HELENA - PARANÁ
REFERÊNCIA: PLANTA BAIXA E IMPLANTAÇÃO	
RESPONSÁVEL TÉCNICO:	PROPRIETÁRIO: O MUNICÍPIO DE SÃO JOSÉ DAS PALMEIRAS-PR