

CASE

CONSTRUCTION

**JMalucelli**

Equipamentos

PROPOSTA COMERCIAL Nº 049518/1
621D

QUINTA-FEIRA, 01 DE JUNHO DE 2017

PREFEITURA MUNICIPAL DE SÃO JOSÉ DAS PALMEIRAS

CNPJ: 77.819.605/0001-33

RUA MARECHAL CASTELO BRANCO

SÃO JOSÉ DAS PALMEIRAS/PR

A/C: SRA. DJÉSSICA

Fone: (45) 3259-1150 -

E-mail: pmsjpalmelras@gmail.com

A J. MALUCELLI EQUIPAMENTOS S/A, distribuidor da CASE CE, tem o prazer de submeter à sua apreciação, proposta para fornecimento do equipamento abaixo:

1 - Unidade(s) 621D

Pá Carregadeira, marca "CASE", nova, fabricação Nacional Modelo 621D ZB, motor Cummins 6BT5.9 de 06 cilindros, turboalimentado, diesel, potência líquida de 132 HP. Caçamba de 2,1 m³ uso geral com dentes. Cabine Fechada ROPS/FOPS com Ar Condicionado, joystick, painel de instrumentos. Pneus 20,5 x 25 L3 16 Lonas. Peso operacional de 11.789 Kg. Demais características conforme especificações do fabricante. Equipamento padrão. Para melhores esclarecimentos e conhecimento sobre este equipamento, sugerimos ler o "Folder". Ele é completo em informações importantes para suas avaliações.



Imagem Meramente Ilustrativa

Classificação Fiscal: 84295199 Código Finsame: 3295734

PREÇO UNITÁRIO	R\$ 350.000,00
PREÇO TOTAL (1 UNIDADES(s))	R\$ 350.000,00
Trezentos e Cinquenta Mil Reais	

IMPOSTOS:

ICMS 18%, COM REDUÇÃO NA BASE DE CÁLCULO PARA 12% DE ICMS;

CONDIÇÕES DE PAGAMENTO:

A VISTA

FINANCIAMENTO:

CONVÊNIO.

PRAZO DE ENTREGA:

ATÉ 30 DIAS ÚTEIS, APÓS FATURAMENTO.

CONDIÇÕES DE ENTREGA:

FRETE CIF - CLIENTE

CONDIÇÕES DE FATURAMENTO:FATURAMENTO PELA MATRIZ: J.MALUCELLI EQUIPAMENTOS S/A ROD. DO CAFÉ, 425 MOSSUNGUÊ CEP 82.305-100
CURITIBA - PR CNPJ: 95.424.321/0001-20 I.E.: 101.91.712-60**VALIDADE:**

90 DIAS.

GRUPO J MALUCELLI

GARANTIA:

CONFORME MANUAL DO FABRICANTE.

ASSISTÊNCIA TÉCNICA:

ASSISTÊNCIA TÉCNICA SERÁ REALIZADA POR NOSSA MATRIZ CURITIBA-PR: J. MALUCELLI EQUIPAMENTOS S/A - CNPJ 95.424.321/0001-20 - ATRAVÉS DE SEUS MECÂNICOS REMOTOS, OS QUAIS ESTÃO ALOCADOS EM CURITIBA, MARINGÁ, LONDRINA E CASCAVEL.

FABRICANTE:

CNH INDUSTRIAL LATIN AMERICA LTDA

Disposições Gerais

- 1 – Caso o equipamento seja financiado, em tudo ou em parte de seu valor, através de instituição financeira, se após 45 (quarenta e cinco) dias do faturamento o valor ainda não tiver sido repassado pelo agente financeiro, correrão por conta do COMPRADOR as despesas financeiras em razão no atraso de repasse, devendo tais custos ser calculados com base no CDL + 0,50%
- 2 – Caso o valor do equipamento ora solicitado venha a ser pago através de recurso próprio de forma parcelada ou através de financiamento, assim que o bem esteja para a entrega, deverá o COMPRADOR assinar novo contrato, sendo a efetivação deste o requisito essencial para entrega do mesmo.
- 3 – Em sendo o transporte por conta da COMPRADORA, esta se torna integralmente responsável pelo equipamento a partir do momento em que este lhe é entregue no pátio da VENDEDORA, ocasião em que lhe é transferida legalmente a posse do mesmo. Esta responsabilidade inclui eventuais irregularidade que possam ocorrer no transporte, incluindo-se, mas não se limitando, ao recebimento de multas no trajeto, furtos, roubos, etc., isentando-se totalmente a VENDEDORA de qualquer despesa com relação a tais ocorrências após a entrega do equipamento.
- 4 – A partir da realização do presente pedido, o COMPRADOR passa a ser titular dos direitos e obrigações estabelecidos no presente documento.
- 5 – Caso deseje realizar o cancelamento após a assinatura do pedido, INJUSTIFICADAMENTE, o COMPRADOR incidirá no pagamento de multa de 10% (dez por cento) do valor total do equipamento, importância que passará a ser devida a partir do momento da comunicação do cancelamento à VENDEDORA e que deverá ser adimplida em até 10 (dez) dias corridos desta data pelo desistente. Não havendo o pagamento neste prazo, possam incidir sobre este valor juros legais e correção monetária, a ser calculada pelo INPC, incidindo o desistente em mora e estando sujeito ao ajuizamento de medidas judiciais cabíveis, independentemente de qualquer interpelação ou notificação extrajudicial ou judicial, sendo, neste caso, responsável pelo pagamento das custas judiciais e honorárias advocatícias.
- 5.1 – Aplicam-se as penalidades previstas na cláusula 5, também, para os pedidos de equipamentos adquiridos para fins específicos, de difícil comercialização, em caso de cancelamento do pedido.
- 6 – Caso haja diferença de ICMS, a mesma ocorrerá por conta do COMPRADOR, tendo este responsabilidade por realizar seu pagamento no Estrado de destino, conforme legislação e alíquotas vigentes.
- 7 - As partes contratantes declaram, sob as penas da lei, que signatários no presente são seus representantes legais, devidamente constituídos na forma dos respectivos estatutos ou Contratos Sociais, com poderes para assumir as obrigações ora contraídas.
- 8 – E por estarem justos e contratados, assinam o presente em duas vias, de igual teor e forma, na presença de duas testemunhas, para que surta seus efeitos legais.
- 9 - As partes elegem como Foro competente para qualquer ação decorrente deste Contrato, com exclusão de qualquer outro, por mais privilegiado que seja o foro da Cidade de Curitiba, Capital do Estado do Paraná.



PROPOSTA COMERCIAL N° 049518/1
621D

Curitiba, 01 de junho de 2017

MARCELINO LAVORATTI

De acordo:

VENDEDOR
J. Malucelli Equipamentos S/A
95.424.321/0001-20

COMPRADOR
PREFEITURA MUNICIPAL DE SÃO JOSÉ DAS PALMEIRAS
77 819 605 0001 33

TESTEMUNHAS

Nome:
CPF:

Nome:
CPF:

GRUPO J MALUCELLI

**Paraná
Equipamentos**



**PREFEITURA MUNICIPAL DE SÃO JOSÉ DAS
PALMEIRAS - ESTADO DO PARANÁ**

PROPOSTA DE PREÇOS

PROPONENTE: PARANÁ EQUIPAMENTOS S.A.
ENDEREÇO: Marginal da Rod. BR-116, km 100, Nº 11.807
Curitiba - PR
DATA: 01 de Junho de 2017.

ÍNDICE

- 1- CARTA DE APRESENTAÇÃO**
- 2- PROPOSTA DE PREÇOS**
- 3- ESPECIFICAÇÕES TÉCNICAS**

Paraná Equipamentos

Curitiba

BR 116, nº 11807, km 100
CEP: 81690-200 - Curitiba - PR
Fone: 55 41 371-2211
Fax: 55 41 371-2219

Cascavel

BR 277, km 590
CEP: 85818-560 - Cascavel - PR
Fone: 55 45 225-2111
Fax: 55 45 225-2887

Londrina

Avenida Tiradentes, 2900
Jardim Jockey Club
CEP: 86072-360 - Londrina - PR
Fone: 55 43 3328-1133
Fax: 55 43 3328-2900

Florianópolis

Rua Osvaldo Correia de Andrade, 69
Salas 01/05 - CEP: 88108-660
São José - SC
Fone/Fax: 55 48 246-8755

Joinville

Rua Dona Francisca, 8300 - Bloco C
Distrito Industrial
CEP: 89239-270 - Joinville - SC
Fone/Fax: 55 47 424-0777

Porto Alegre

Av. Sertório, 4595 - Vila Floresta
CEP: 91040-621 - Porto Alegre - RS
Fone/Fax: 55 51 3341-5355

**Paraná
Equipamentos**



Paraná Equipamentos

Cascavel, 01 de Junho de 2017.

Prefeitura Municipal de São José das Palmeiras - Pr

Assunto: Proposta de Precos

Em nome de Paraná Equipamentos S.A., com sede em Curitiba, à Marginal da BR 116 (km 100) Nº 11.807, no Estado do Paraná, com C.G.C. nº 76.527.951/0001-85 e Inscrição Estadual nº 10107473-05, temos a grata satisfação de apresentar nossa Proposta para venda do equipamento novo, marca "Caterpillar".

Temos a certeza de estar oferecendo equipamentos de alta qualidade e com características técnicas que se comprovam na aplicação diária e nos diversos tipos de serviços a que são normalmente submetidos.

Na certeza de estarmos oferecendo um negócio seguro e uma excelente oportunidade para esta Municipalidade, comprovar a eficiência de nossos serviços, confiamos na boa escolha que por certo V.Sas. farão.

Atenciosamente

Vinicius Nunes
Departamento de Vendas
de Máquinas

Curitiba

BR 116, nº 11807, km 100
CEP: 81690-200 - Curitiba - PR
Fone: 55 41 371-2211
Fax: 55 41 371-2219

Cascavel

BR 277, km 580
CEP: 85818-500 - Cascavel - PR
Fone: 55 45 225-2111
Fax: 55 45 225-2887

Londrina

Avenida Tiradentes, 2900
Jardim Jockey Club
CEP: 86072-360 - Londrina - PR
Fone: 55 43 3328-1133
Fax: 55 43 3328-2900

Florianópolis

Rua Osvaldo Correia de Andrade, 89
Salas 01/05 - CEP: 88108-880
São José - SC
Fone/Fax: 55 48 246-8755

Joinville

Rua Dona Francisca, 8300 - Bloco C
Distrito Industrial
CEP: 89238-270 - Joinville - SC
Fone/Fax: 55 47 424-0777

Porto Alegre

Av. Sertório, 4595 - Vila Floresta
CEP: 91040-821 - Porto Alegre - RS
Fone/Fax: 55 51 3341-5355



Cascavel, 01 de Junho de 2017.

Prefeitura Municipal de São José das Palmeiras - Pr

Assunto: Proposta de Venda

Fornecimento de:

1(uma) unidade

PÁ CARREGADEIRA, NOVA, MARCA CATERPILLAR, MODELO 924K

Carregadeira de rodas de fabricação nacional, marca CATERPILLAR, modelo 924K. Acionada por motor diesel CATERPILLAR modelo C7. 1 ACERT, Stage IIIA e turboalimentado com potência líquida ISO 9249 (DIN) 102 kW 139 HP e potência bruta máxima ISO 14396 (DIN) 105 kW 143 HP.

- Caçamba de 1,8 m³ - aplicação geral
- Sistema de monitorização computadorizado
- Cabine ROPS fechada com ar condicionado
- Transmissão hidrostática, controlada eletronicamente de 4 marchas
- Direção hidráulica sensível à carga
- Freios a disco banhados em óleo embutidos totalmente hidráulicos
- Radiador de óleo hidráulico
- Sistema hidráulico com 2 funções e 1 alavanca (Joystick)
- Mangueiras CATERPILLAR XT
- Pedal único do controle de velocidade de deslocamento e frenagem
- Pneus 17.5-25 Convencional L3, 16PR Goodyear
- Levantamento paralelo frontal com pinos vedados.
- Peso operacional: 12.038kg kg.

Fabricação da Caterpillar Brasil - Campo Largo- PR.

Código de Finame: 3064029

VALOR GLOBAL

Do equipamento.....R\$ 360.000,00
(Trezentos e Sessenta Mil Reais)

CONDIÇÃO DE PAGAMENTO:

Curitiba

BR 116, nº 11807, km 100
CEP: 81590-200 - Curitiba - PR
Fone: 55 41 371-2211
Fax: 55 41 371-2219

Cascavel

BR 277, km 590
CEP: 85818-560 - Cascavel - PR
Fone: 55 45 225-2111
Fax: 55 45 225-2687

Londrina

Avenida Tiradentes, 2900
Jardim Jockey Club
CEP: 86072-360 - Londrina - PR
Fone: 55 43 3328-1133
Fax: 55 43 3328-2900

Florianópolis

Rua Osvaldo Correia de Andrade, 69
Salas 01/05 - CEP: 88108-660
São José - SC
Fone/Fax: 55 48 246-8765

Joinville

Rua Dona Francisca, 8300 - Bloco C
Distrito Industrial
CEP: 89239-270 - Joinville - SC
Fone/Fax: 55 47 424-0777

Porto Alegre

Av. Sertório, 4595 - Vila Floresta
CEP: 91040-821 - Porto Alegre - RS
Fone/Fax: 55 51 3341-5355

**Paraná
Equipamentos**



Paraná Equipamentos

A Vista. R\$ 360.000,00 (Trezentos e Sessenta Mil Reais)

Garantia de Equipamento

O equipamento oferecido na presente proposta, é garantido por 12(doze) meses, a contar da data da entrega, contra qualquer defeito de fabricação, devidamente comprovado, excetuando-se os que possam ocorrer devido a acidentes e/ou por operação imprópria.

Prazo e Local de Entrega

O equipamento, ofertado na presente, será entregue em até 30 (trinta) dias corridos, após a homologação, sem qualquer ônus para este Município, nas dependências da Prefeitura do Município São José das Palmeiras - Pr, em condições de operar imediatamente.

Assistência Técnica

Estamos capacitados a oferecer uma assistência técnica completa. Possuímos excelente estoque de peças de reposição e equipe de mecânicos especializados e equipados com ferramental e veículos, para proporcionar atendimento no local de trabalho da máquina.

Validade da proposta

Curitiba

BR 116, nº 11807, km 100
CEP: 81690-200 - Curitiba - PR
Fone: 55 41 371-2211
Fax: 55 41 371-2219

Cascavel

BR 277, km 590
CEP: 85818-560 - Cascavel - PR
Fone: 55 45 225-2111
Fax: 55 45 225-2887

Londrina

Avanida Tiradentes, 2900
Jardim Jockey Club
CEP: 86072-360 - Londrina - PR
Fone: 55 43 3328-1133
Fax: 55 43 3328-2900

Florianópolis

Rua Osvaldo Correia de Andrade, 89
Salas 01/05 - CEP: 88108-060
São José - SC
Fone/Fax: 55 48 246-8755

Joinville

Rua Dona Francisca, 8300 - Bloco C
Distrito Industrial
CEP: 89238-270 - Joinville - SC
Fone/Fax: 55 47 424-0777

Porto Alegre

Av. Sertório, 4595 - Vila Floresta
CEP: 91040-621 - Porto Alegre - RS
Fone/Fax: 55 51 3341-5355

**Paraná
Equipamentos**



Paraná Equipamentos

Apresente proposta é válida por 90 (Noventa) dias a contar da data de emissão.

Observações

Após expirado o prazo de validade da proposta, o preço e o prazo de entrega mencionados, além das condições de pagamento e demais informações constantes, poderão ficar sujeitos a nossa confirmação por ocasião do pedido.

Atenciosamente

Vinicius Nunes
Departamento de Vendas
(45)8801 0292
(45)2101 2500

Curitiba

BR 116, nº 11807, km 100
CEP: 81690-200 - Curitiba - PR
Fone: 55 41 371-2211
Fax: 55 41 371-2219

Cascavel

BR 277, km 590
CEP: 85818-560 - Cascavel - PR
Fone: 55 45 225-2111
Fax: 55 45 225-2887

Londrina

Avenida Tiradentes, 2900
Jardim Jockey Club
CEP: 86072-360 - Londrina - PR
Fone: 55 43 3328-1133
Fax: 55 43 3328-2900

Florianópolis

Rua Osvaldo Correia de Andrade, 89
Salas 01/05 - CEP: 88108-660
São José - SC
Fone/Fax: 55 48 246-8755

Joinville

Rua Dora Francisca, 8300 - Bloco C
Distrito Industrial
CEP: 89239-270 - Joinville - SC
Fone/Fax: 55 47 424-0777

Porto Alegre

Av. Sertório, 4595 - Vila Floresta
CEP: 91040-621 - Porto Alegre - RS
Fone/Fax: 55 51 3341-5355

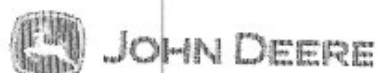

Curitiba- PR, 31 de maio de 2017.

Ao
PREFEITURA MUNICIPAL DE SÃO JOSÉ DAS PALMEIRAS

PROPOSTA TÉCNICA PÁ CARREGADEIRA JOHN DEERE.

A TAURON EQUIPAMENTOS agradece a oportunidade de poder apresentar seus produtos, serviços e condições comerciais. Somos uma empresa do Grupo Hafil e Distribuidores Autorizados da marca **JOHN DEERE CONSTRUCTION** com sede em Curitiba-PR e filiais nos estados de Santa Catarina e Rio Grande do Sul.

A JOHN DEERE é considerada uma das maiores empresas de Máquinas e Equipamentos do Mundo com mais de 170 anos de presença no mercado. No Brasil, está presente desde a década de 70, possui 4 Fábricas para atender a Linha Agrícola e um Centro de Distribuição de Peças para suprir toda a América do Sul.

Atualmente, a JOHN DEERE concluiu mais DUAS FÁBRICAS no Brasil onde iniciará a produção de retroescavadeiras e carregadeiras com tração nas quatro rodas e escavadeiras Deere-Hitachi.

Com toda esta estrutura, conseguimos proporcionar um excelente nível de serviço para todos os nossos clientes e manter o padrão de qualidade internacional John Deere.

Abaixo apresentamos nossa Proposta Comercial para o seguinte pacote de equipamentos:

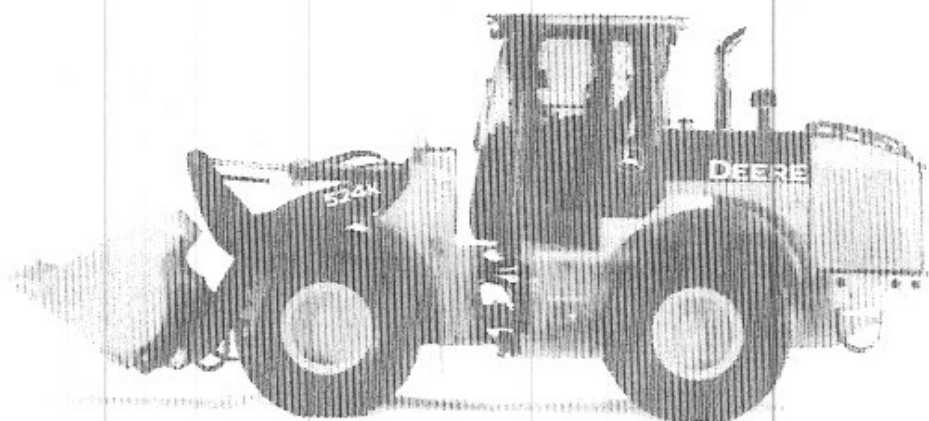

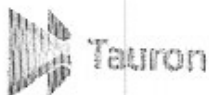

JOHN DEERE

APRESENTAÇÃO TÉCNICA CARREGADEIRA JOHN DEERE 524KIIC

Motor John Deere PowerTech E 6.8L Tier 3 – 146 hp a 2.000 rpm

Acionamento do ventilador hidráulico

BARRA Z

1 alavanca controla a lança e a caçamba

Filtro de combustível trabalho pesado & separador de água com aquecedor

VENTILADOR REVERSÍVEL JOHN DEERE

RIDE CONTROL (AMORTECEDORES NOS BRAÇOS)

Transmissão de 5 velocidades

Eixos com bloqueio do diferencial dianteiro hidráulico e diferencial traseiro convencional

Bloqueio do diferencial manual

Pneus 20.5R25 L3.

Caçamba multifunção (2.1 m²) com lamina reversível

Peso operacional: 12.430 kg

1- PROPOSTA COMERCIAL INICIAL

PREÇO : R\$ 375.000,00

2- OPÇÕES DE PAGAMENTO: A VISTA

3- IMPOSTOS: Todos imposto inclusos, ICMS de 12%.

4- GARANTIA: 12 meses sem limite de horas e 36 meses ou 10.000 horas para toda parte estrutural dos Equipamentos.

5- LOCAL DE ENTREGA: SÃO JOSÉ DAS PALMEIRAS –PR – BRASIL.

6- PRAZO DE ENTREGA: 20 dias após faturamento

7- VALIDADE DA PROPOSTA: 60 dias, a partir desta data.

Atenciosamente
PAULO CESAR FUSIGER
Consultor de vendas
(045) 98802.1754

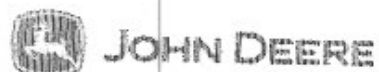

Curitiba- PR, 31 de maio de 2017.

Ao
PREFEITURA MUNICIPAL DE SÃO JOSÉ DAS PALMEIRAS

PROPOSTA TÉCNICA PÁ CARREGADEIRA JOHN DEERE.

A TAURON EQUIPAMENTOS agradece a oportunidade de poder apresentar seus produtos, serviços e condições comerciais. Somos uma empresa do Grupo Hafil e Distribuidores Autorizados da marca **JOHN DEERE CONSTRUCTION** com sede em Curitiba-PR e filiais nos estados de Santa Catarina e Rio Grande do Sul.

A JOHN DEERE é considerada uma das maiores empresas de Máquinas e Equipamentos do Mundo com mais de 170 anos de presença no mercado. No Brasil, está presente desde a década de 70, possui 4 Fábricas para atender a Linha Agrícola e um Centro de Distribuição de Peças para suprir toda a América do Sul.

Atualmente, a JOHN DERRE concluiu mais DUAS FÁBRICAS no Brasil onde iniciará a produção de retroescavadeiras e carregadeiras com tração nas quatro rodas e escavadeiras Deere-Hitachi.

Com toda esta estrutura, conseguimos proporcionar um excelente nível de serviço para todos os nossos clientes e manter o padrão de qualidade internacional John Deere.

Abaixo apresentamos nossa Proposta Comercial para o seguinte pacote de equipamentos:

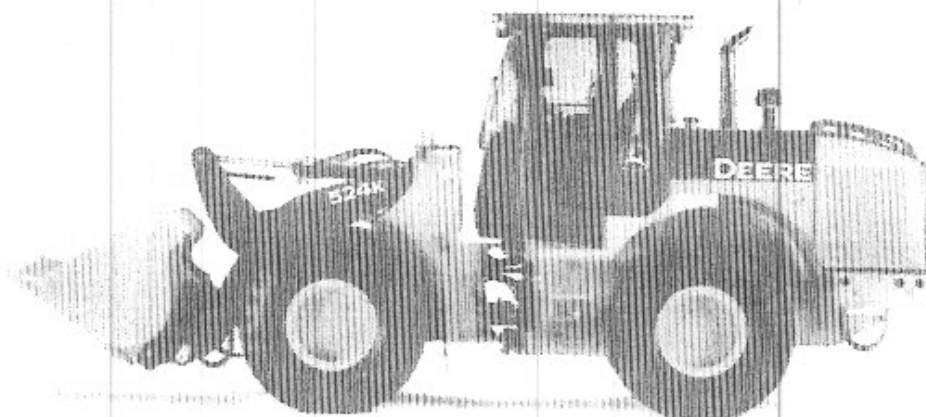

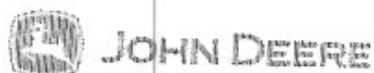

APRESENTAÇÃO TÉCNICA CARREGADEIRA JOHN DEERE 524KHC

Motor John Deere PowerTech E 6.8L Tier 3 – 146 hp a 2.000 rpm

Acionamento do ventilador hidráulico

BARRA Z

1 alavanca controla a lança e a caçamba

Filtro de combustível trabalho pesado & separador de água com aquecedor

VENTILADOR REVERSÍVEL JOHN DEERE

RIDE CONTROL (AMORTECEDORES NOS BRAÇOS)

Transmissão de 5 velocidades

Eixos com bloqueio do diferencial dianteiro hidráulico e diferencial traseiro convencional

Bloqueio do diferencial manual

Pneus 20.5R25 L3.

Caçamba multifunção (2.1 m³) com lâmina reversível

Peso operacional: 12.430 kg

1- PROPOSTA COMERCIAL INICIAL

PREÇO : R\$ 375.000,00

2- OPÇÕES DE PAGAMENTO: A VISTA

3- IMPOSTOS: Todos imposto inclusos, ICMS de 12%.

4- GARANTIA: 12 meses sem limite de horas e 36 meses ou 10.000 horas para toda parte estrutural dos Equipamentos.

5- LOCAL DE ENTREGA: SÃO JOSÉ DAS PALMEIRAS –PR – BRASIL.

6- PRAZO DE ENTREGA: 20 dias após faturamento

7- VALIDADE DA PROPOSTA: 60 dias, a partir desta data.

Atenciosamente
PAULO CESAR FUSIGER
Consultor de vendas
(045) 98802.1754